2.

292

Au Colonel Roussange

Les ENFANTS de FRANCE

Prix nets:

N°1 _ Pour PIANO seul . . . . 2 fr _

N°2 _ Pour CHANT et PIANO . . 1 _ 75

(Paroles de PIERRE D'AMOR)

N°3 _ Pour CHANT seul . . . . 0 _ 35

N°4 _ Pour ORCH. avec P° Conduc^r . . 2 _ _

Le PIANO Conduc^r seul . . . . 1 _ _

Chaque Partie supplémentaire. 0 _ 20

MARCHE

par

L. LÉMPERS

PARIS, AU MÉNESTREL, 2 bis, rue Vivienne, BRUGEL & Cie
Éditeurs-Propriétaires pour tous pays

Tous droits d'exécution publique, de reproduction, d'adaptation et de traduction réservés pour tous pays.

1917

Fol. Vm 7. 14174

AU COLONEL ROUSSANGE

LES ENFANTS DE FRANCE

MARCHE

Paroles de
PIERRE D'AMOR.
Mt de Marche.

Musique de
L. LEMPERS.

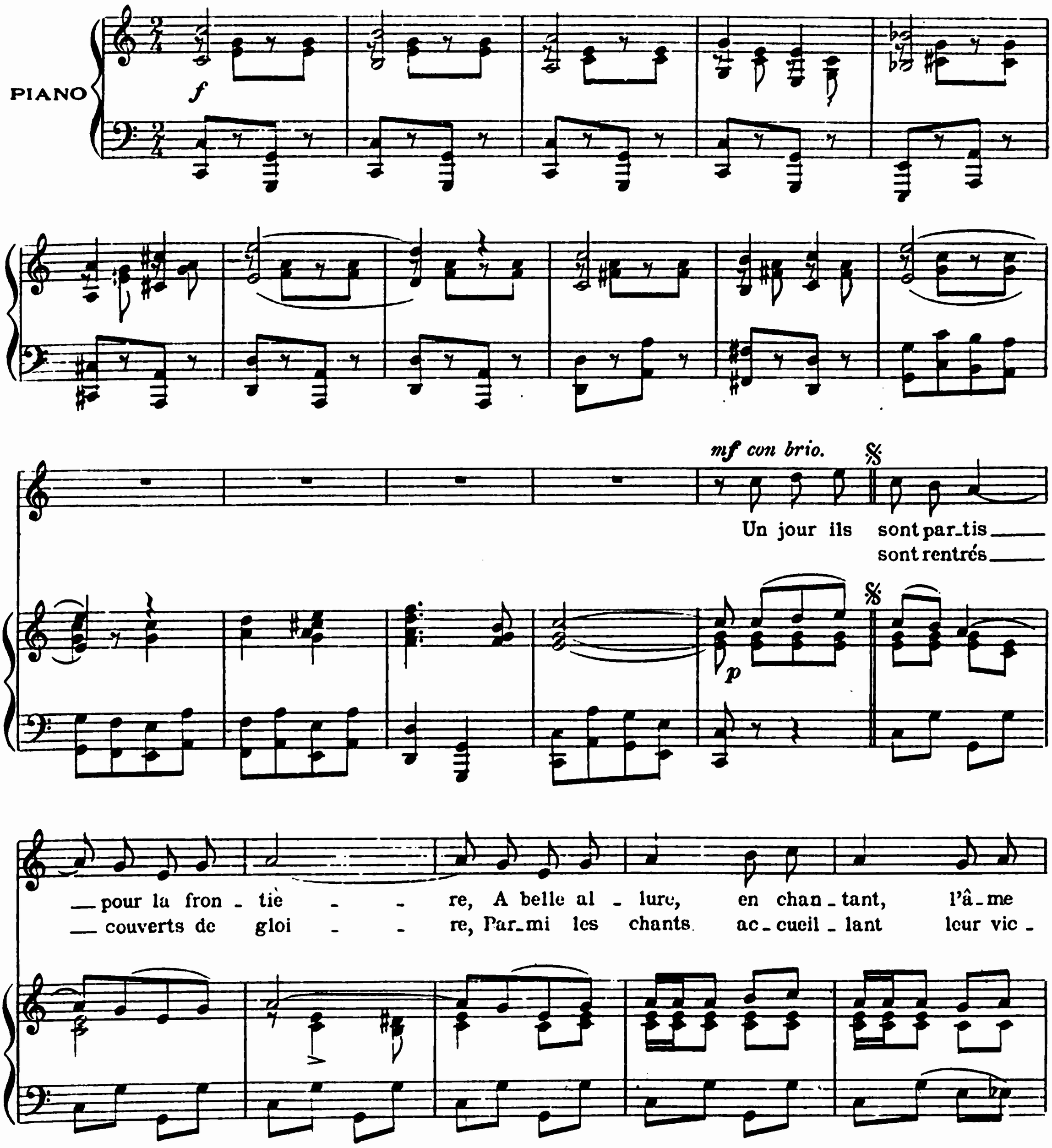

Copyright by HEUGEL & Cie, 1917.

Au MÉNESTREL, 2 bis rue Vivienne.
H. & Cie. 26,972.
Paris, HEUGEL & Cie, Editeurs.

fiè - - re, Dans le ma - tin bleu - té d'un A - vril ray - on - nant,
- toi - - re, Dans l'or res - plen - dis - sant d'un so - leil flamboy - ant,

Joy - eu - se - ment, tambours bat - tant, clai - rons son - nant. Le pa - ys
Leurs é - ten - dards aux trois cou - leurs se dé - ploy - ant. Toujours en

peut compter sur leur vail - lan - - ce Pour as - su - rer con - tre
sou - ri - ant, beaux de jeu - nes - - se, Ils ont te - nu bra - ve -

tous sa dé - fen - - se; Pour de - vise ils ont pris "Haut les cœurs
- ment leur pro - mes - - se, De chas - ser l'en - ne - mi, d'inscrire à

jus_qu'au bout!" Ils y se_ ront toujours fi_ dè_ les mal gré tout!
leurs drapeaux, E_ lo_quemment, a_vec leur sang, des noms nou_ veaux.

p legato

Ils s'en vont, les yeux rem_ plis d'es_ pé_
Ils sont fiers d'a_ voir vu la dé_ li_

piegato

ran ce, Leurs vingt ans ver_ sent
vran ce, Leur or_ gueil met du

du so_ leil au cœur. Sa_ lu_
ré_ con_ fort au cœur. Sa_ lu_

-^z, ce sont les En - fants de Fran - - ce,
-ez, ce sont les En - fants de Fran - - ce,

Ils re - vien - dront sous leur dra - peau vain-
Ils ont ven - gé nos morts au champ d'hon-

rall.

-queur.
-neur.

2e *fois al Coda*

p

Un jour ils

2e *fois al Coda*

f

p

8a *ba*

CODA

f

Paris, Imp E. Delanchy, 53 Fg St Denis.

H. & Cie. 28,972.

M. Fleur t, Gravr.