HYMNE À L'AMOUR.

Poésie de ***JULES BARBIER.***

à G. ROGER.

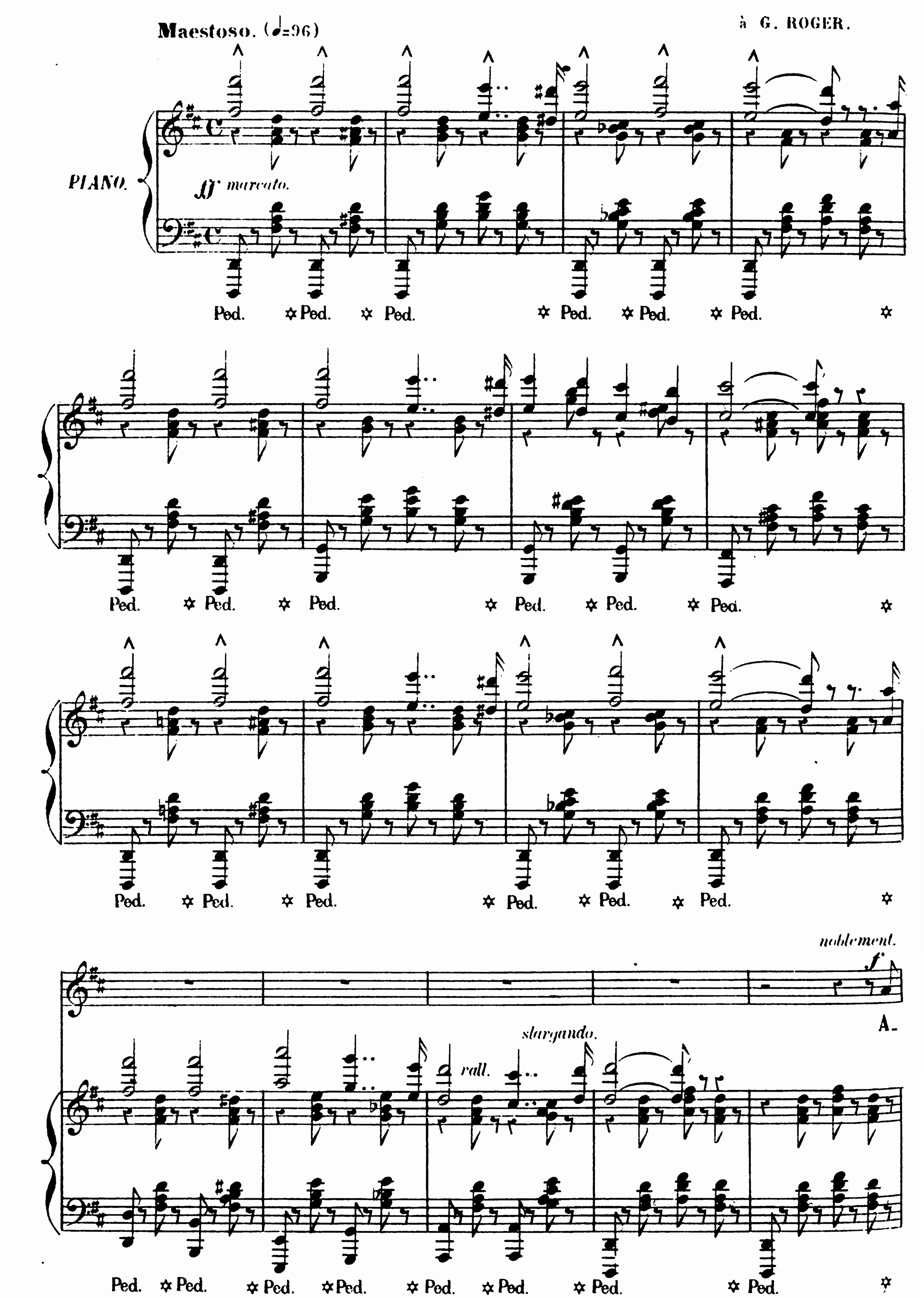

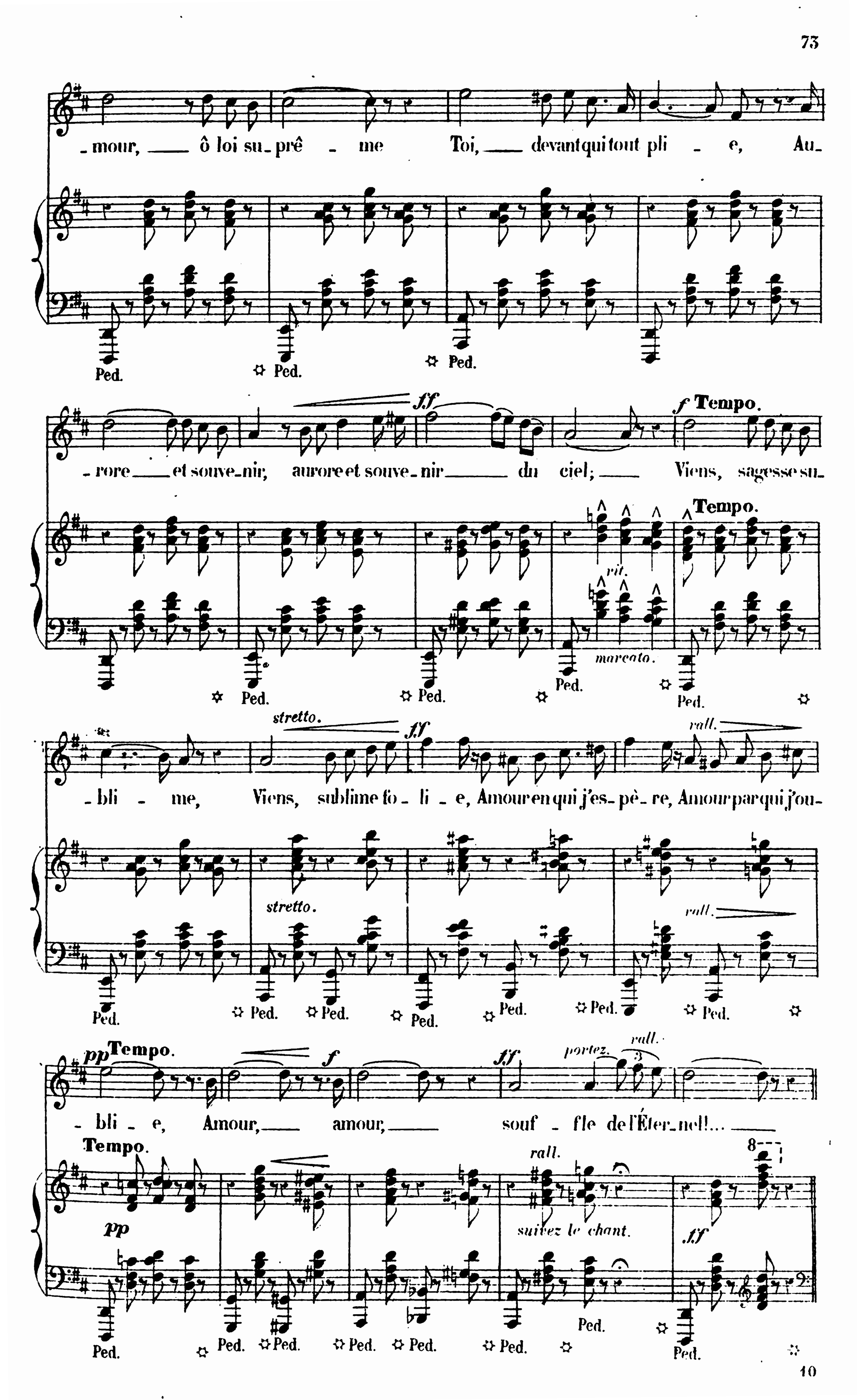
mour, ô loi su_prê_me Toi, devant qui tout pli_e, Au_
Ped.
Ped.
Ped.
ff
f Tempo.
rore et souve_nir, aurore et souve_nir du ciel; Viens, sagesse su_
Tempo.
rit.
marcato.
Ped.
Ped.
Ped.
Ped.
Ped.
stretto.
ff
rall.
_bli_me, Viens, sublime fo_li_e, Amour en qui j'es_pè_re, Amour par qui j'ou_
stretto.
rall.
Ped.
Ped.
Ped.
Ped.
Ped.
Ped.
Ped.
pp Tempo.
f
ff
portez.
rall.
_bli_e, Amour, amour, souf_fle de l'Éter_nel!...
Tempo.
rall.
pp
suivez le chant.
ff
Ped.
Ped.
Ped.
Ped.
Ped.
Ped.
Ped.
Ped.

Tempo rubato. *très doux.* *capricieusement.*

Viens couronner nos fronts, viens semer de tes roses Tous nos soirs

Tempo rubato.

pp soutenu. *serrez.*

rit. Tempo.

et tous nos ma - tins! Viens enchanter nos jours de tes métamor -

Tempo.

rit.

serrez. *rall.*

- phoses, Viens verser de ta main dans nos â - mes é - closes L'urne penchante des des -

serrez. *rall.*

Tempo. *serrez.*

- tins! Viens! les cieux sont plus doux Viens! les fleurs sont plus bel - les,

Tempo.

serrez.

Ped. ✡

largement. *f* *rall.* Tempo. *très doux.*

Et plus vas - te notre hori - zon! La na - tu - re re -

Tempo.

rall. *pp*

Ped. ✡

pp

_vêt des parures nou _ vel_les Sitôt que l'ange aimé s'en vient plier ses ai_les Au seuil bé_

pp

rall. portez. pp Tempo. rall. Tempo.

_ ni de la mai _ son, au seuil bé _ ni _____ de la mai_son, Viens!

pp rall. Tempo.

rall. Tempo. cresc.

Ped. ✡

f noblement.

viens! viens! viens! _____ A _ mour, _____ ô loi su _ prê _ me!

f f

Ped. ✡ Ped. ✡ Ped. ✡ Ped. ✡ Ped. ✡

toi, _____ devant qui tout pli _ e, Au _ rore _____ et souvenir, aurore et souve_

Ped. ✡ Ped. ✡

ff f Tempo.

_ nir _____ du ciel _____ Viens! _____ sagesse su _ bli _ me,

Tempo.

rit. marcato.

Ped. ✡ Ped. ✡ Ped. ✡ Ped. ✡

stretto. *ff* *rall.* *pp* Tempo.

viens, sublime fo_ li _ e! Amour en qui j'es_pè _ re, amour par qui j'ou_ bli _ e! A_

Tempo. *stretto.* *rall.* *pp*

Ped. ✡ Ped. ✡ Ped. ✡ Ped. ✡ Ped. ✡ Ped. ✡ Ped. ✡ Ped. ✡

f *ff* *rall.* *portez.* 3

_ mour a_ mour souf _ fle de l'Éter _ nel!

rall. *marcato.* *suivez le chant.* *ff*

Ped. ✡ Ped. ✡ Ped. ✡ Ped. ✡ Ped. ✡ Ped. ✡ Ped. ✡ Ped. ✡

Ped. ✡ Ped. ✡ Ped. ✡ Ped. ✡ Ped. ✡ Ped. ✡

Tempo rubato.

slargando. *mf* Vivre deux!.. parcou_

Tempo rubato. *rall.* *pp soutenu.*

Ped. ✡ Ped. ✡ Ped. ✡ Ped. ✡ Ped. ✡ ✡

très doux. *f*

_ rir une égale car_ rière, Ton bras appuyé sur mon bras. Im_ plorer le Sei_

rall.

f et très largement.

-gneur de la même pri - è - re, Vivants n'être qu'une âme et morts qu'une pous -

slargando. ad lib. **Tempo.** *p*

-sière, Marcher à Dieu du même pas! Ma - ri - e, ah! comprends - tu

rall. **Tempo.** *serrez.*

Ped.

f

cet - te joie éter - nel - le, Où se mê - lent deux cœurs hu-

Ped.

f avec noblesse.

-mains, D'em - porter de la ter - re une flamme immor - tel - le Et d'arriver en -

rall. *f* **Tempo.**

rall. *ff* *slargando.* *rall.* *ff*

-semble et du même coup d'aile Au ciel en nous tenant les mains! A -

rall. *ff* *slargando.* *rall.* *rall.*

Ped. Ped. Ped. Ped. Ped. Ped.

noblement.

_mour, ô loi suprê _ me, Toi devant qui tout pli _ e, Aurore ___ et souve_

Ped. ✡ Ped. ✡ Ped. ✡

ff *f* Tempo.

_ nir aurore et souvenir ___ du ciel! ___ Viens, sagesse su_bli _ me!

Tempo.

rit. *marcato.*

Ped. ✡ Ped. ✡ Ped. ✡ Ped. ✡ Ped. ✡

stretto. *ff* *rall.* *pp* Tempo.

Viens sublime fo_li _ e! Amour en qui j'espè_re, Amour par qui j'ou_bli _ e! A_

Tempo.

stretto. *rall.* *pp*

Ped. ✡ Ped. ✡ Ped. ✡ Ped. ✡ Ped. ✡ Ped. ✡

f *ff*

_ mour ___ a_mour, ___ souffle de l'É _ ter_ nel! ___

8-- FIN.

f

Ped. ✡ Ped. ✡ Ped. ✡ Ped. ✡ Ped. ✡ Ped. ✡ Ped. ✡