8751

ORPHÉE AUX ENFERS

THÉATRE DES
BOUFFES PARISIENS

RÉPERTOIRE DES
BALS DE L'OPÉRA.

QUADRILLE
Sur des motifs
DE
J. OFFENBACH

N° 1.
à 2 mains,
4 F 50.

N° 2.
à 4 mains.
4 F 50.

Vm 12 4218

PAR **STRAUSS.**

1858

Paris, au ***Ménestrel***, *2 bis r. Vivienne,* ***HEUGEL*** *et Cie Editeurs-Libres pr la France et l'Etranger.*

ORPHÉE AUX ENFERS

QUADRILLE

DES BALS DE L'OPERA.

OPERA BOUFFON DE J. OFFENBACH.

PAR

STRAUSS.

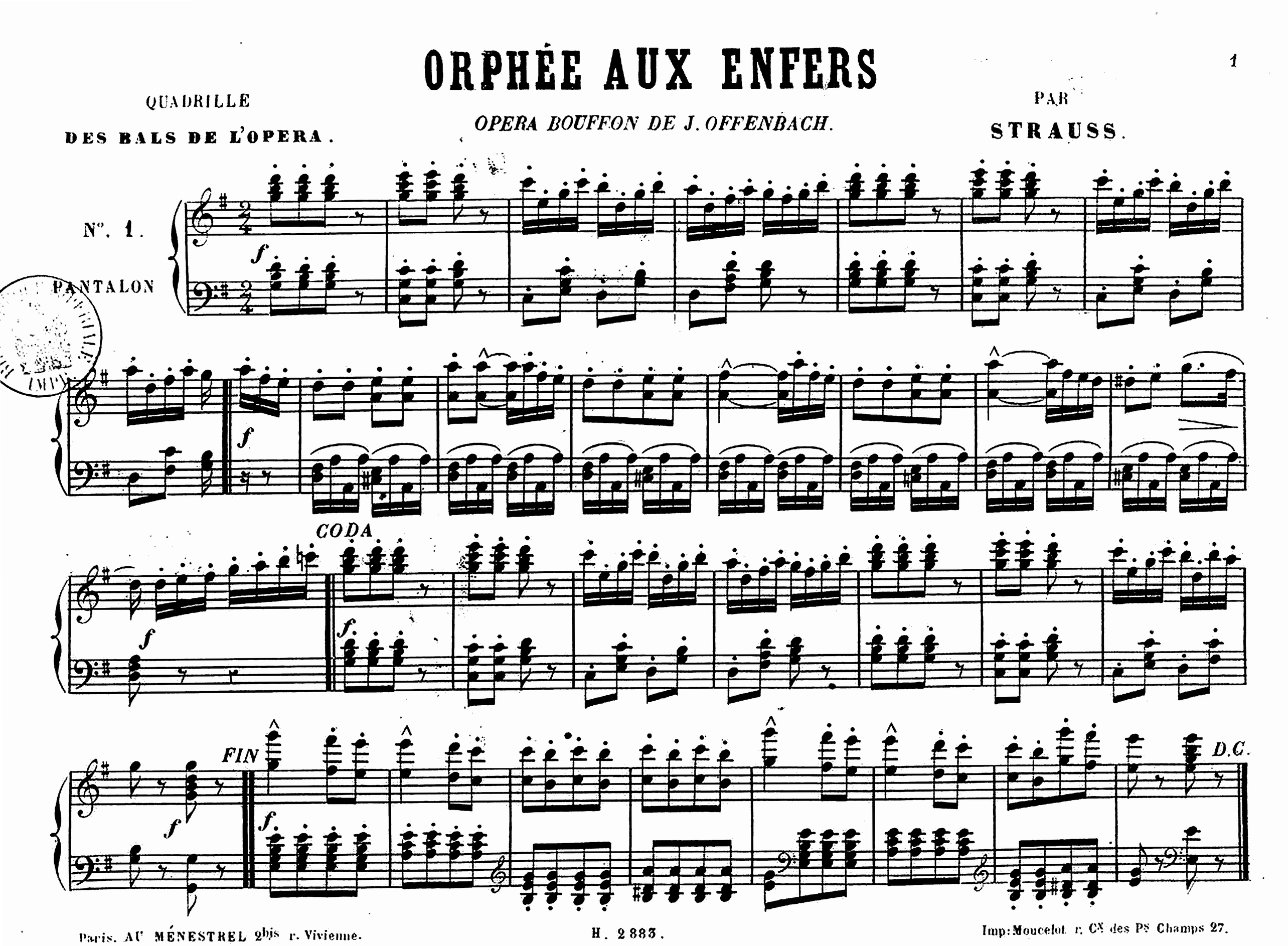

Paris. AU MÉNESTREL 2bis r. Vivienne.

H. 2883.

Imp: Moucelot r. Cx des Ps Champs 27.

N° 2.

ÉTÉ.

f

f

FIN.

1re et 3e Fois.

mf

2e et 4e Fois.

f

f

f

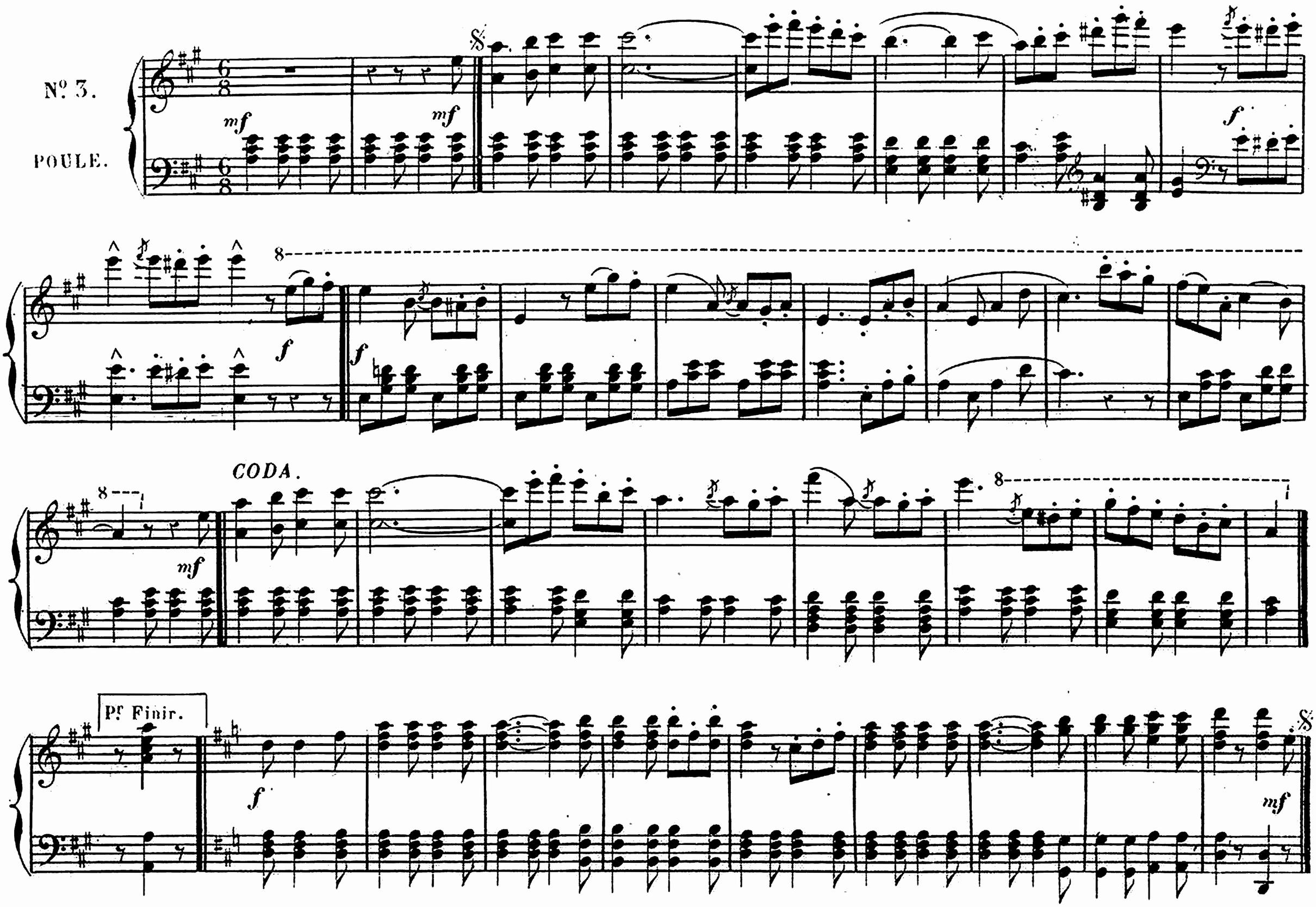
N° 3.
POULE.
mf
mf
f
f
f
CODA.
mf
Pr Finir.
f
mf

N°. 4.

PASTOURELLE.

f

Pr. Finir.

f

f

D.C.

N°. 5.

FINALE.

p

cresc:

f

al Coda P.r Finir.

1.re et 3.e Fois.

f

D.C.

2.e et 4.e Fois.

ff

CODA.

f

DC