PHILIPPE DE VITRY

[Triple]

O ca - nen - da vul - go per com - pi - ta

[Motet]

Rex

Contra tenor

Rex regum. Tenor

ab e - ter - no be - li - al de duc - ta se - - cu - lorum ne-phan-

quem me - tro - - rum de - - pin -

-da ra - bi - es et dé - li - ra ca - num in - sa - ni -

-git pri - ma fi - gu - - ra

(1) *A lire peut être ainsi:*

es quem cum ne - quis car - pe - re den -

om - - ne te - nens

2

- ti - bus cri - mi - na - ris ne - que lac - tratti -

in se quod dat na - tu - ra be - a - -

bus da - num co - lens, tu quid per - se - que -

(1) (2)

tis ba - sis jus - ti - ti -

3

(1) *Ms.: minime au lieu de sami-minime.*

(2) *Ms.: dièze, à reculer vraisemblable-ment de deux notes!*

ris vi-rum jus - tum et tu - - o de - se -

8° ae tro-ja - nus ju - li - - us au - -

ris re - ge re - gi quem de - cor · ac - -

8° su, ec - cle - si - ae tu -

4

tu - um il - lu - mi - nat quem ge - nus stre - nu -

8° tor ma-cha - be - us hec - tor in ar - - ma

um et sanc-to-rum mul - -ta af - fi - ni -

ru - ra co - - lens le -

5

tas si - bi fac-ta, lux, splen - dor, cla - -ti

gum scru - ta - tor the - o - lo - gi - -

tas cor-rus cantem red - dit prae ce - te - ris

ae tem - pe - ri - e su - pe -

6

quem ad - mo - dum noc - - tur - nis si - de -

8° rans au - - gustum ju - li - us he - -

ris ju - bar phe - bus per - ven - tus ob - tu -

8° mo vir - tu - - tes cu - -

7

lit de - i, pro do - lor, la - psum quem per - tu -

8° jus mo - res genus ac - ta - que na - -

lit ihe - ru - sa - lem do - mi - num pro - pri -

ti scri - bere non pos - sem

8

um ihesumspermens ha - - bes in so - ci - um.

pos - sint su - per e - thera scri - - bi.

(1)

11

(1) *Ms: Si au lieu de La.*

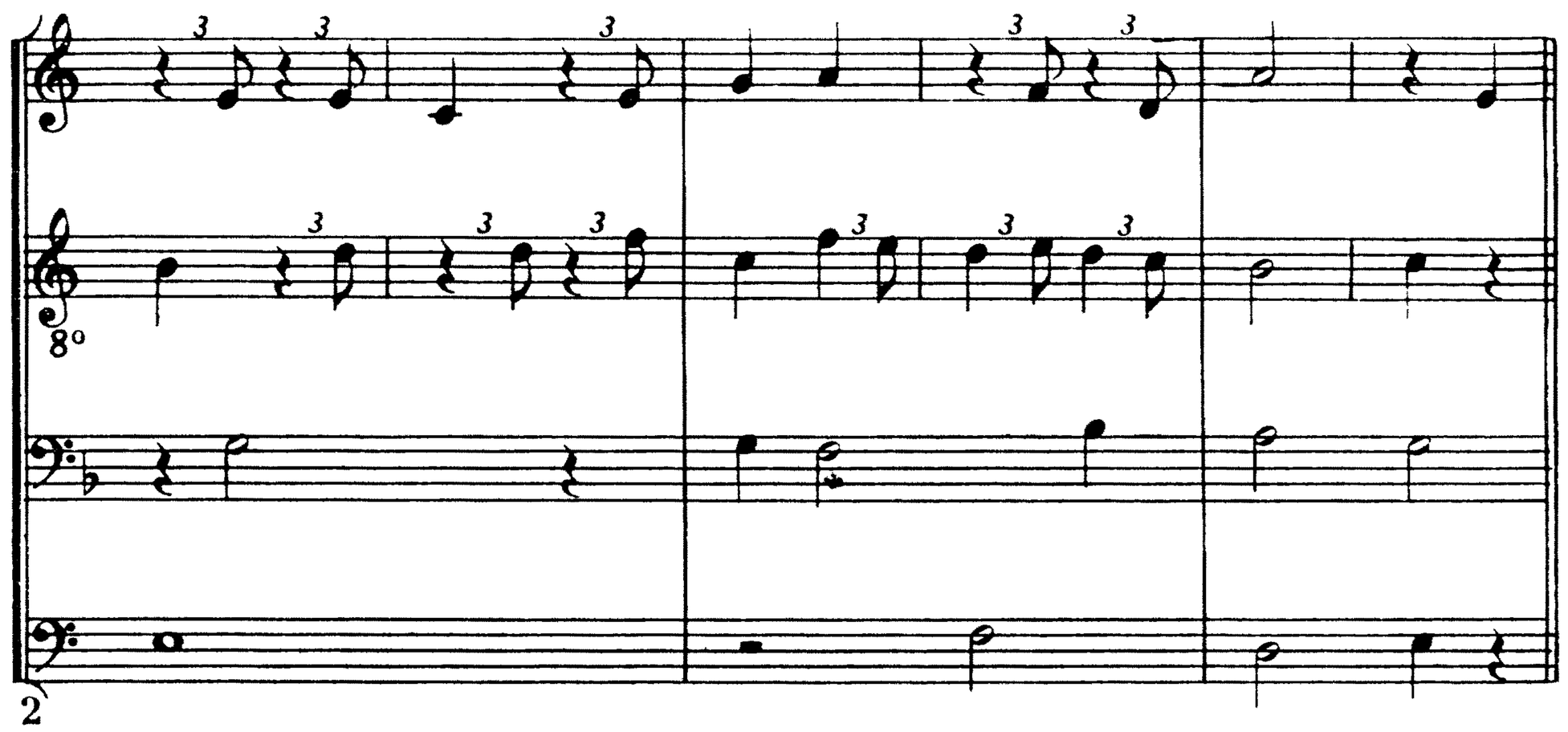

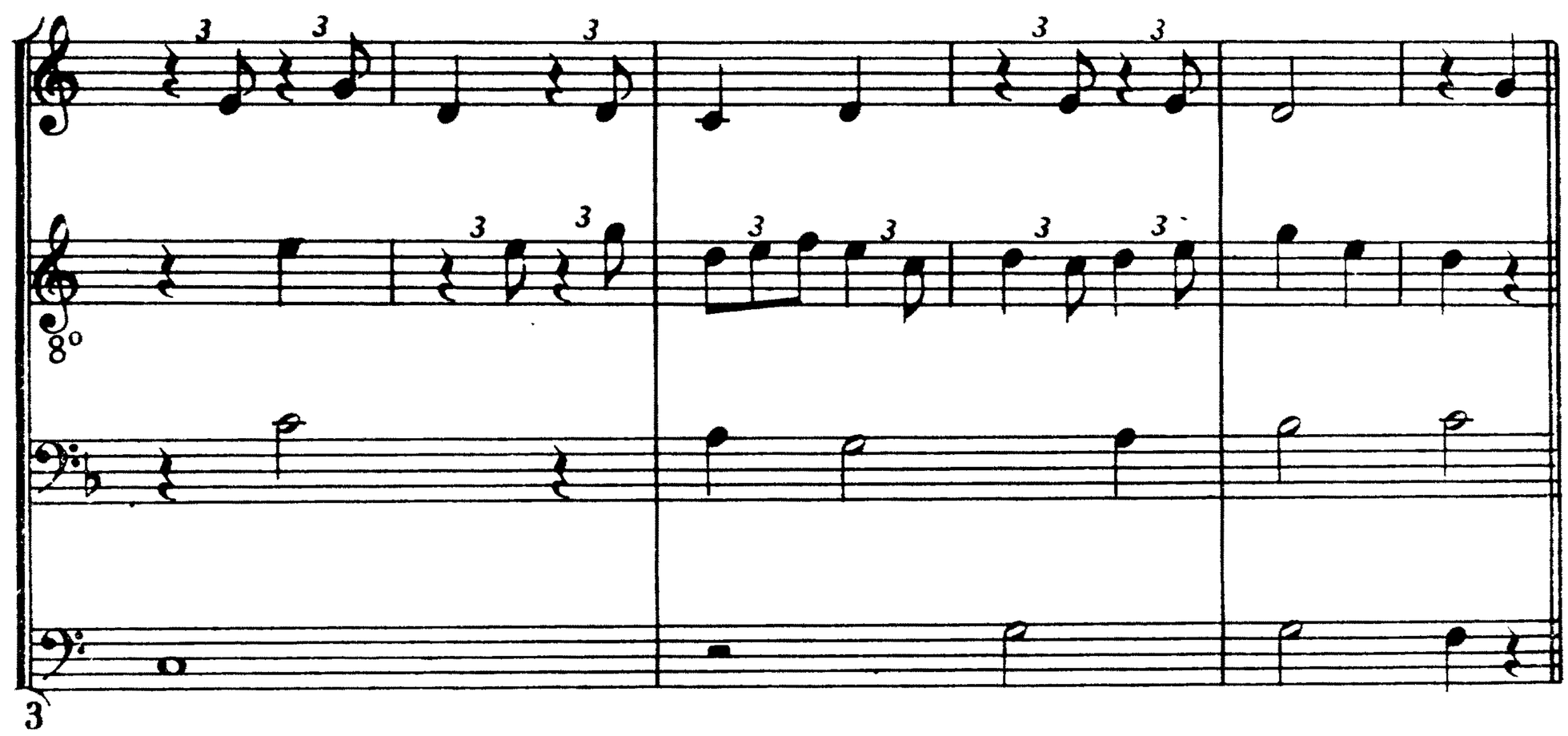

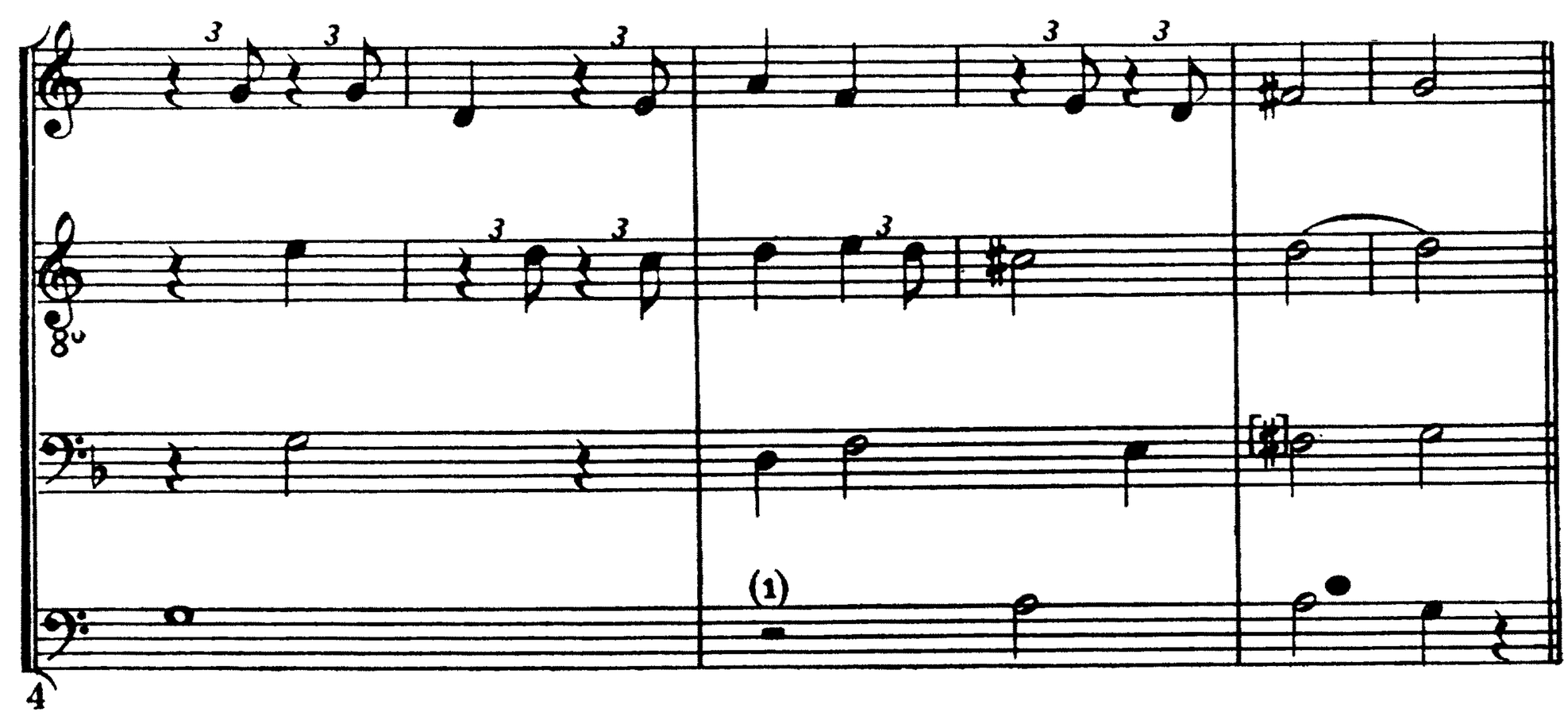

(1) *Manque dans le ms.*