DÉPÔT LÉGAL
1058
1859

THÉATRE DES BOUFFES PARISIENS

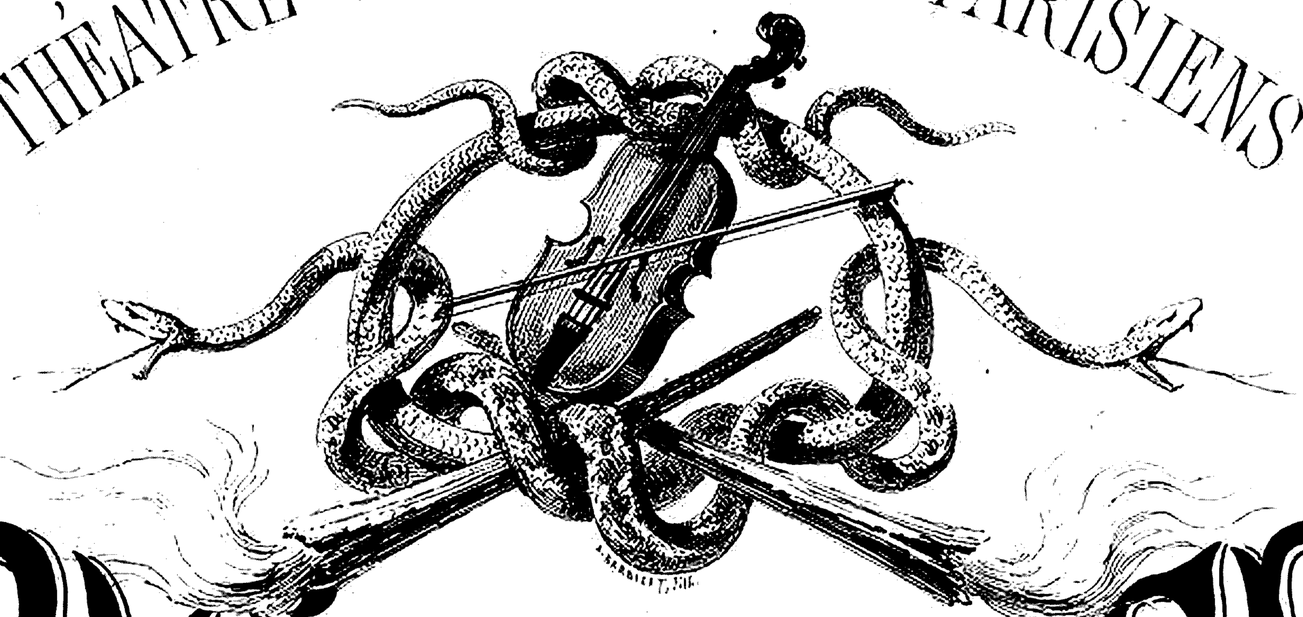

ORPHÉE AUX ENFERS

BIBLIOTHÈQUE NATIONALE
IMPRIMÉS

QUADRILLE EN UT SANS OCTAVES SUR LES MOTIFS DE L'OPÉRA-BOUFFE

DE

J. OFFENBACH

PAR

H. VALIQUET

du même Auteur:

QUADRILLES FACILES ET DOIGTÉS SANS OCTAVES

Les Noces de Figaro
Mi-Août 1859
Dans mon beau château.
Lou Lou .....

Vm 12 e 4821 bis

PARIS, AU MÉNESTREL, 2 bis rue Vivienne, HEUGEL & Cie
Éditeurs-Libraires p. la France et l'Étranger

ORPHÉE AUX ENFERS

QUADRILLE FACILE EN UT.

PAR H. VALIQUET.

COMPOSÉ SUR LES MOTIFS DE L'OPÉRETTE D'OFFENBACH.

à Mlle Cécile LEFEBVRE.

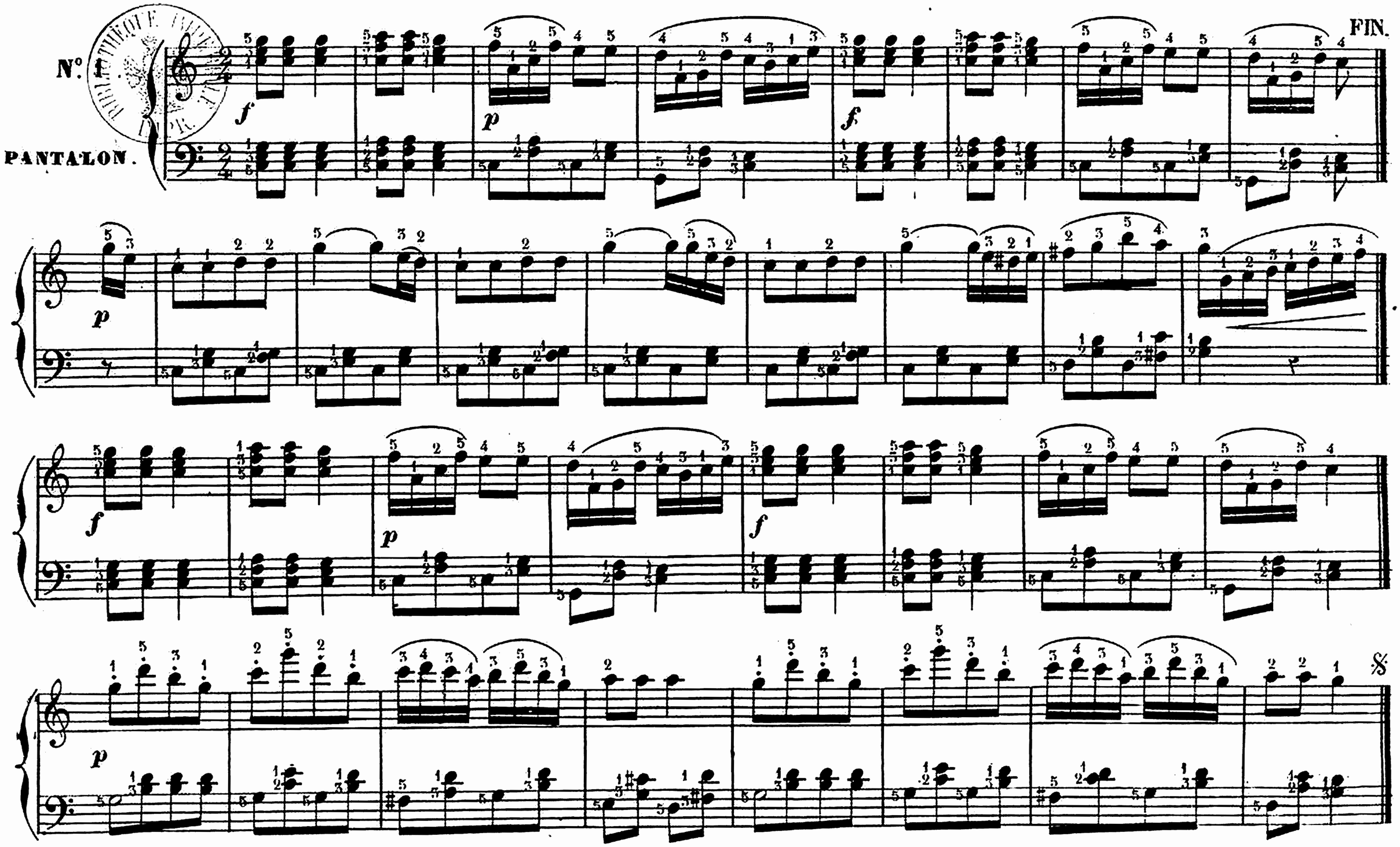

Paris, AU MÉNESTREL, 2 bis rue Vivienne

H. 2923.

Imp: Moucelot, 27 r. Cx des Pts Champs

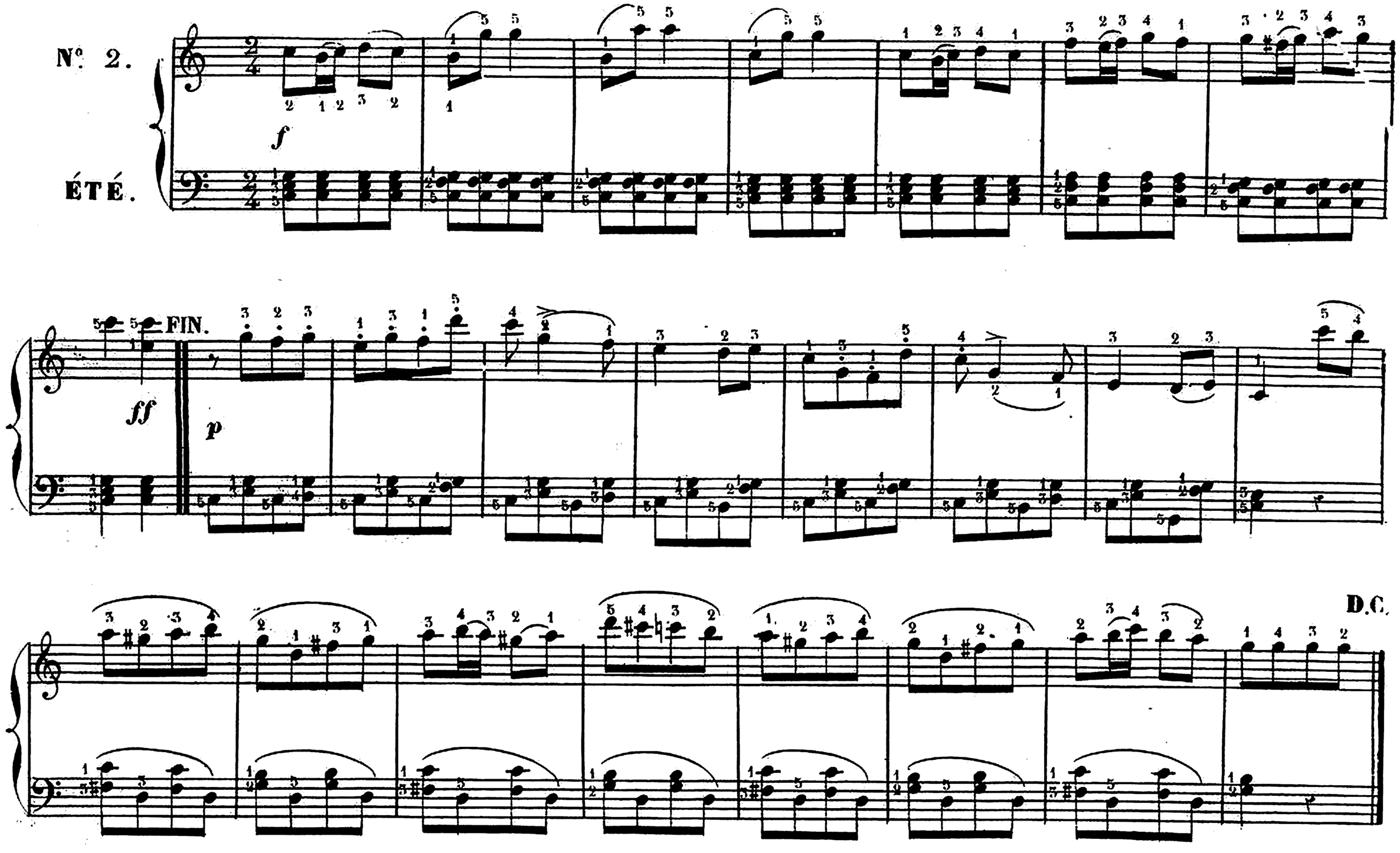
N°. 2.
ÉTÉ.
f
FIN.
ff
p
D.C.

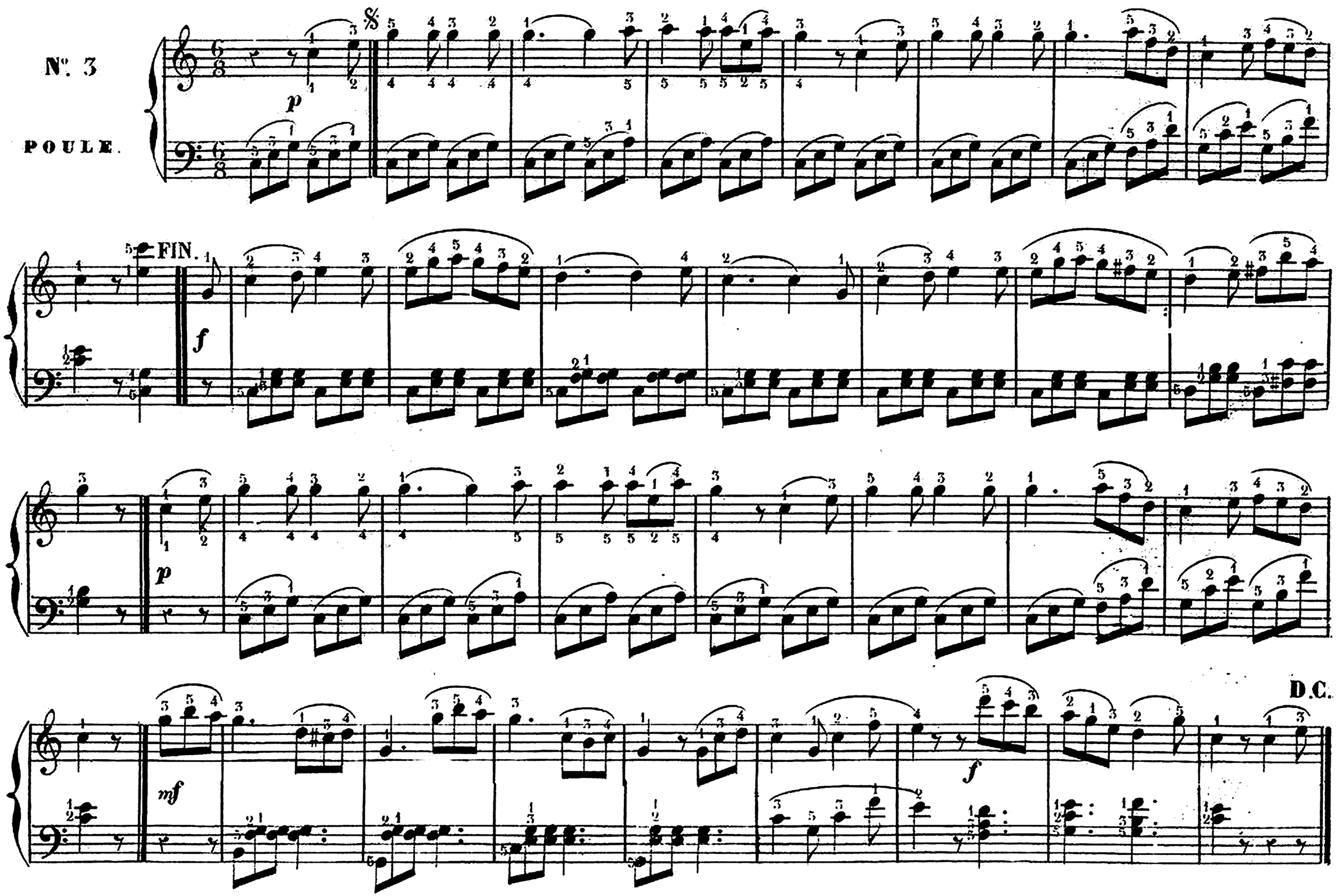
N°. 3
POULE.
p
FIN.
f
p
mf
f
D.C.

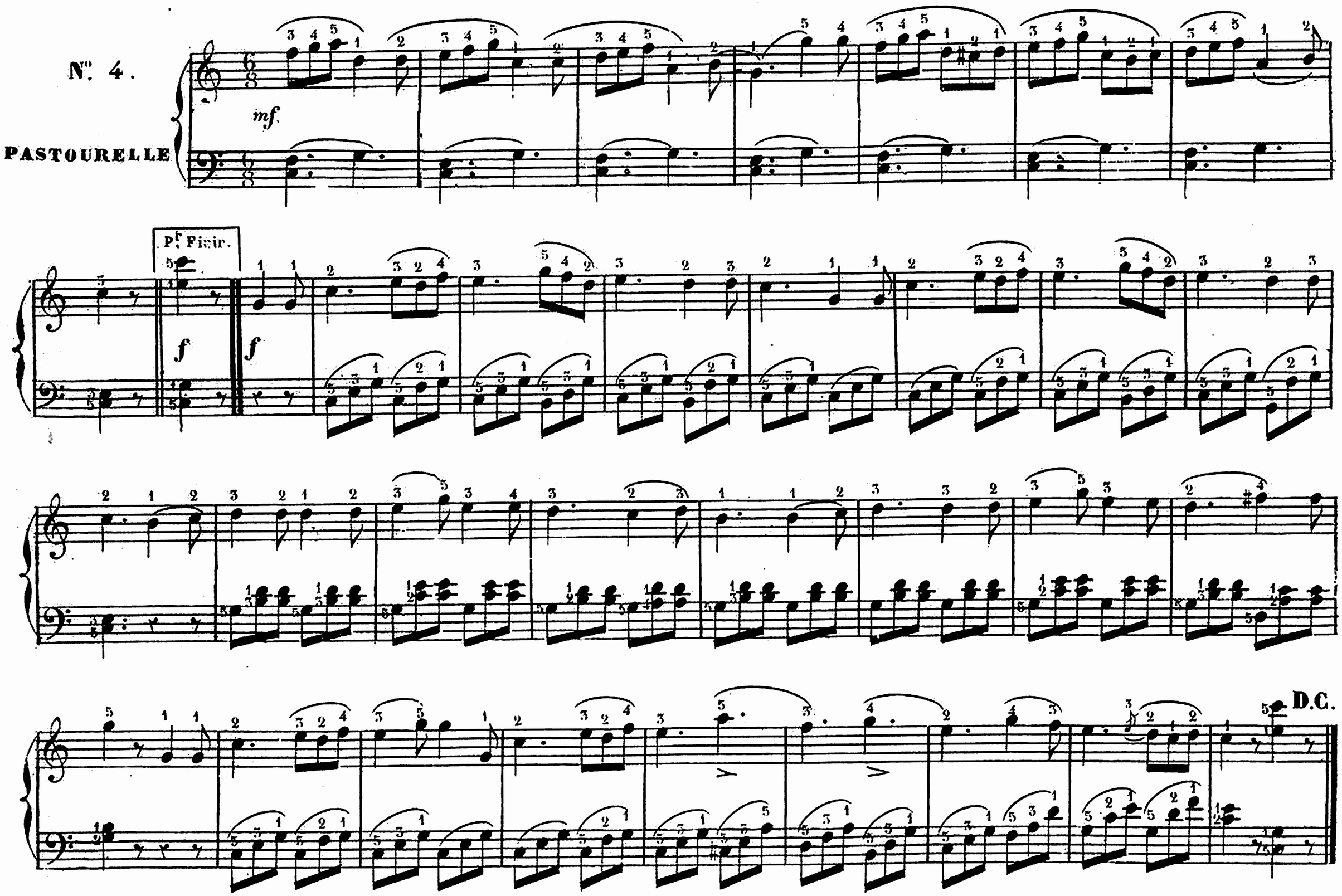
N°. 4.
PASTOURELLE
mf.
Pt. Finir.
f
f
D.C.

N°. 5.

FINALE.

mf

ff

FIN.

ff

ff ardito

D.C.

BIBLIOTHÈQUE IMPÉRIALE
R 2027.