N
687

DÉPOT LÉGAL
Seine
N° 3577
1887

LES PALMES DE FRANCE.

BIBLIOTHÈQUE DU CONSERVATOIRE
B.N

OUVERTURE
Pour Piano et Orchestre.

Par Pascal AMOURDEDIEU.

PIANO CONDUCTEUR.
NET 50f

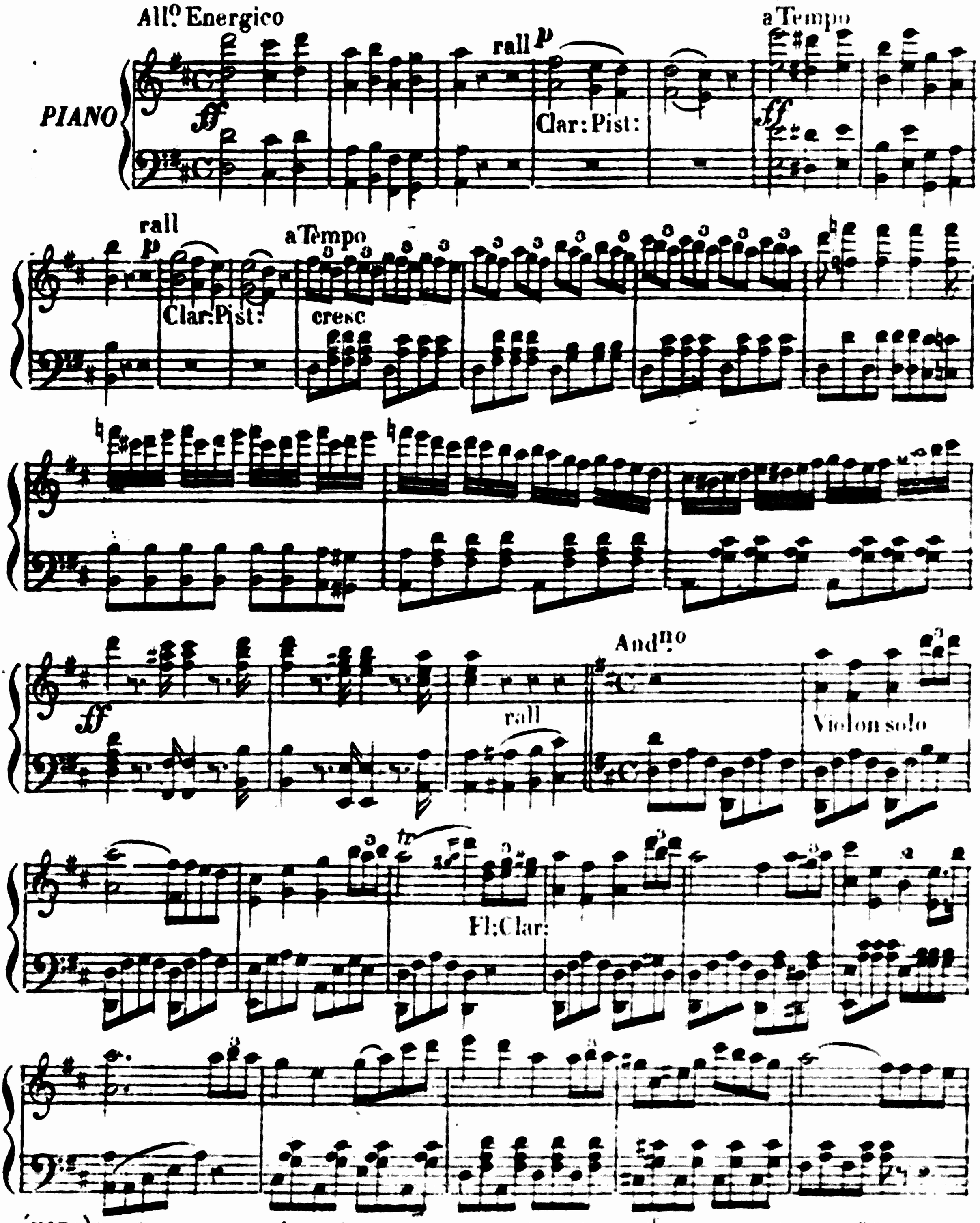

(NOTA) Cette Ouverture est gravée pour Orchestre dans le ton du Piano, [illegible] chaque partie séparée net 20f

23. Bras. A. DEBERT [illegible] V. St Ma. 85

rall

a Tempo

Cl: et Fl:

à volonté

All.o

p

p cuivres

ff Orchestre

p cuivres

p rall

rall

louré poco rall

Fl:

louré

p f p f p

f p

unisson

f Pist:

a Tempo

p

ff

Piston

Presto

Finale poco più

ff

Pcres

cen - do

ff

Tutti

E. Corbelin Grav: P.ᵉ N. D. de la Croix 16.

BIBLIOTHÈQUE NATIONALE R.F.

Imp: Debert P.ᵉ S.ᵗ Martin 85.