DOMINICIS POST EPIPHANIAM.

XXVI.

Orl. de Lassus.

CANTUS.

Ubi - la- te De - o o - - mnis ter - ra, o-

ALTUS.

Ju - bi - la - te De - o o-mnis ter - - - ra,

TENOR.

Ju - - bi - la - te

BASSUS.

Ju - bi-

- - - mnis ter - ra, ju - bi - la - te De - o o - -

o-mnis ter - ra, ju - - bi - la- te De - o o -

De - o o - - - mnis ter - ra, o-mnis ter - ra,

- la - te De - o o-mnis ter - - ra,

- - mnis ter - - - ra, ser - vi - te Do - - - mi - no, ser -

- mnis ter - - - ra, ser - vi - te Do - - - - mi-no, ser - vi-te Do -

ser - vi - te Do - - - - mi-no, ser-vi-te Do - mi -

ser - vi - te Do - - mi - no,

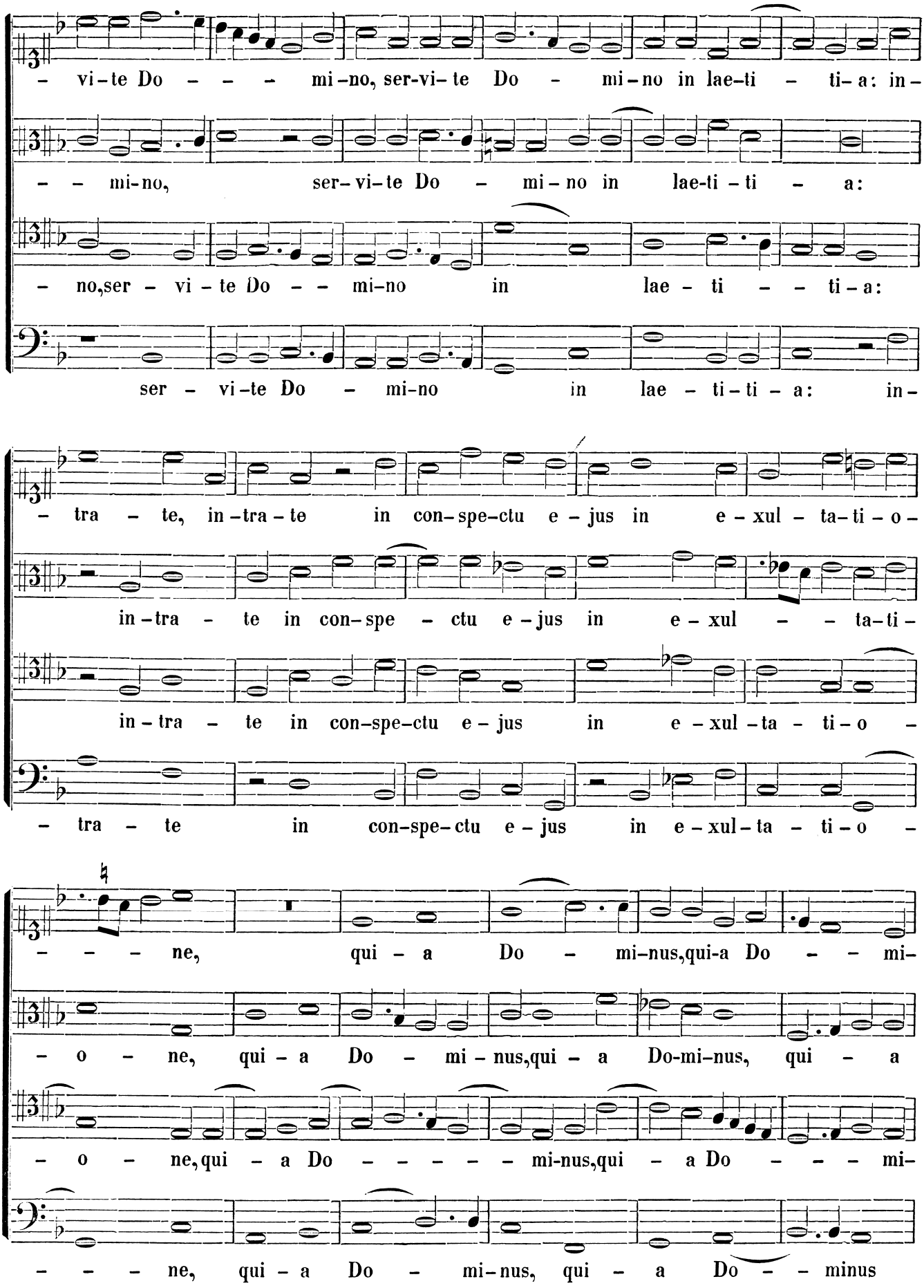
- vi-te Do - - - mi-no, ser-vi-te Do - mi-no in lae-ti - ti-a: in-
- - mi-no, ser-vi-te Do - mi-no in lae-ti-ti - a:
- no,ser - vi - te Do - - mi-no in lae - ti - - ti-a:
ser - vi-te Do - mi-no in lae - ti-ti - a: in-
- tra - te, in-tra-te in con-spe-ctu e - jus in e - xul - ta-ti-o-
in-tra - te in con-spe - ctu e-jus in e - xul - - ta-ti-
in-tra - te in con-spe-ctu e - jus in e - xul-ta - ti-o -
- tra - te in con-spe-ctu e - jus in e-xul-ta - ti-o -
- - - ne, qui - a Do - mi-nus,qui-a Do - - mi-
- o - ne, qui - a Do - mi - nus,qui - a Do-mi-nus, qui - a
- o - ne,qui - a Do - - - - - mi-nus,qui - a Do - - - mi-
- - - ne, qui - a Do - mi-nus, qui - a Do - - minus

– nus i- pse est De – – us, i-pse est De – – us, i – pse est

Do-mi-nus i – pse est De – – us, i-pse est De – – – – – us, i – pse

– nus i – pse est De – – – us i- pse est De – – – us, i – pse

i – pse est De – – – – – us, i – pse est De – – us, i-

De – us, i-pse est De – us i – pse est De – us.

est De – us, i – pse est De-us, i – pse est De – us.

est De – – us, i – – pse est De – us, i – pse est De – us.

– pse est De – us, i-pse est De – us, i-pse est De – us.

XXVII.

Orl. de Lassus.

CANTUS.

De – xte – ra Do – mi – ni, de –

ALTUS.

De – xte-ra Do – – mi-ni fe – cit vir-tu – tem, de – xte-

TENOR.

De – xte – ra Do- mi – ni fe- cit vir – tu – tem, de – xte-ra Do-

BASSUS.

De – xte-ra Do- mi- ni