EN RETARD

Valse pour Piano

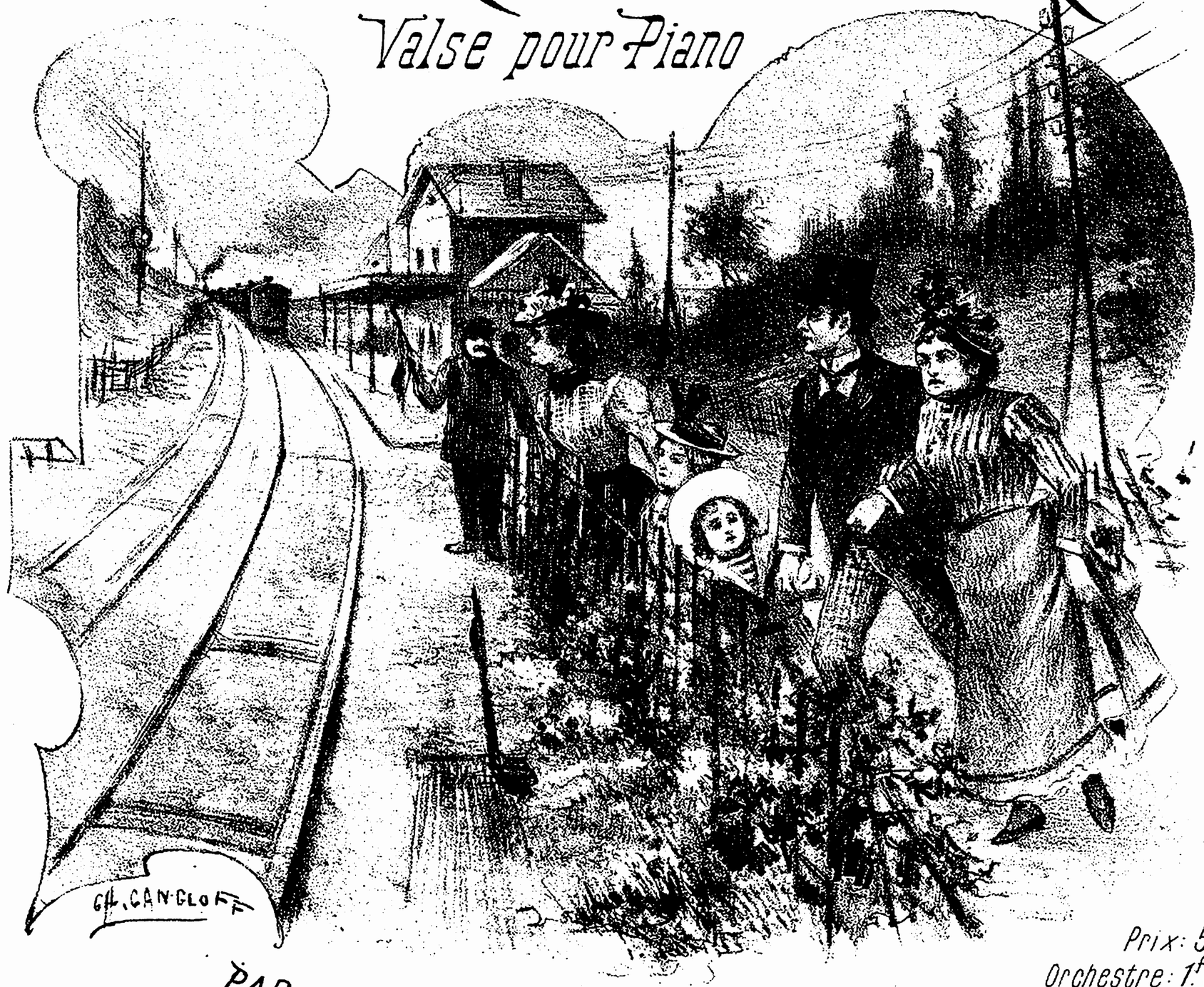

C.1898

880

Prix: 5f
Orchestre: 1f 50 net

PAR

Henry CIEUTAT

Paris, Au Métronome, Mon Emile BENOIT, SULZBACH Suc.r Editeur, 13, Fg St Martin

Tous droits d'execution, de reproduction & d'arrangements réservés

N. 11958

EN RETARD

VALSE

POUR PIANO

par HENRY CIEUTAT

Mouvement de Valse animé

PIANO

Paris, Mson Ele BENOIT, Edr, (SULZBACH) Sr Fbg St Martin 13.

E. B. 7131.

TOUS DROITS DE REPRODUCTION DE TRADUCTION ET D'EXECUTION RESERVES

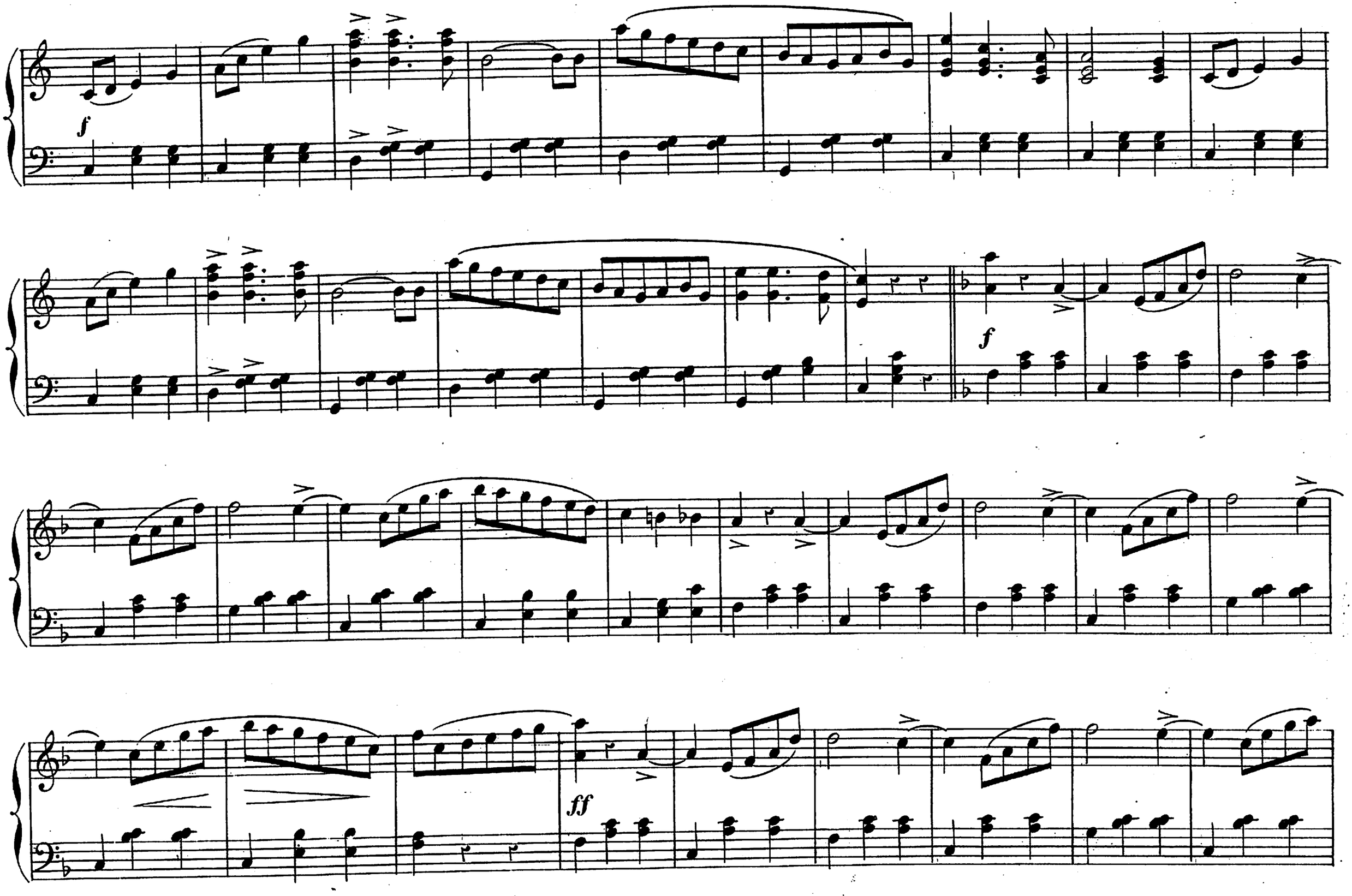
f
f
ff

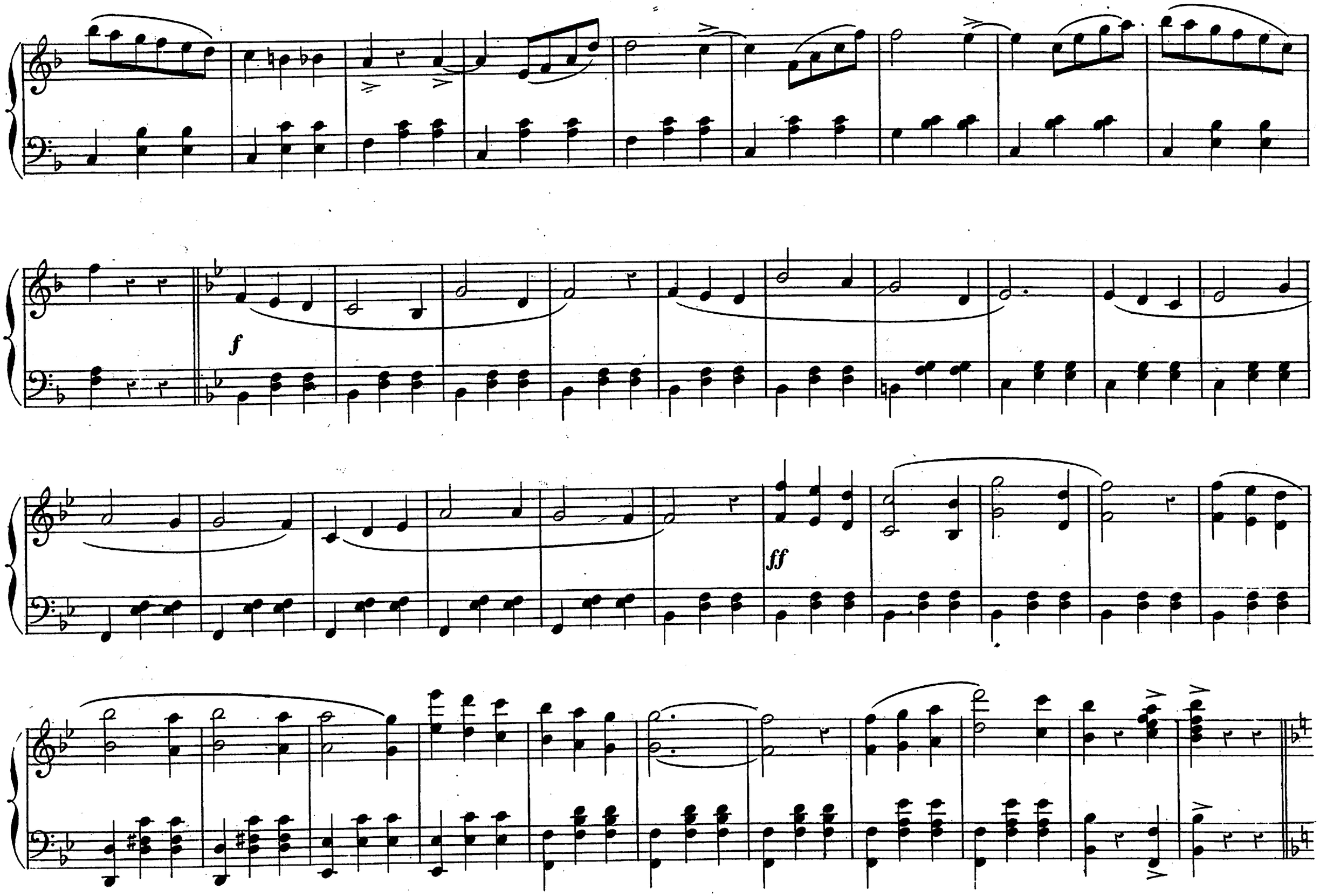
f
ff

Pressez

f

2 fois

ff rall.

Vivace subito

ff

ff

CODA

ff

brillant.

Pressez

BnF MUS

Imp. CREVEL Frres, 15 St Denis, 18 Paris.