6901

A Marise FAIRY, de l'Opéra-Comique

Gabriel Robert

QUAND MÊME

BIBLIOTHÈQUE NATIONALE R F IMPRIMÉS

Mélodie pour Chant et Piano

Poésie de **Léon CHARBONNEL**

Prix net : 1.75

COSTALLAT et Cie, Éditeurs,
Paris, 60, Chaussée d'Antin.
Déposé selon les traités internationaux.
Propriété pour tous pays.
Tous droits d'exécution, de traduction,
de reproduction et d'arrangements réservés.

À Marise FAIRY de l'Opéra-Comique

QUAND MÊME...

BIBLIOTHÈQUE NATIONALE R.F. IMPRIMÉS

Poème de
Léon CHARBONNEL

Musique de
Gabriel ROBERT

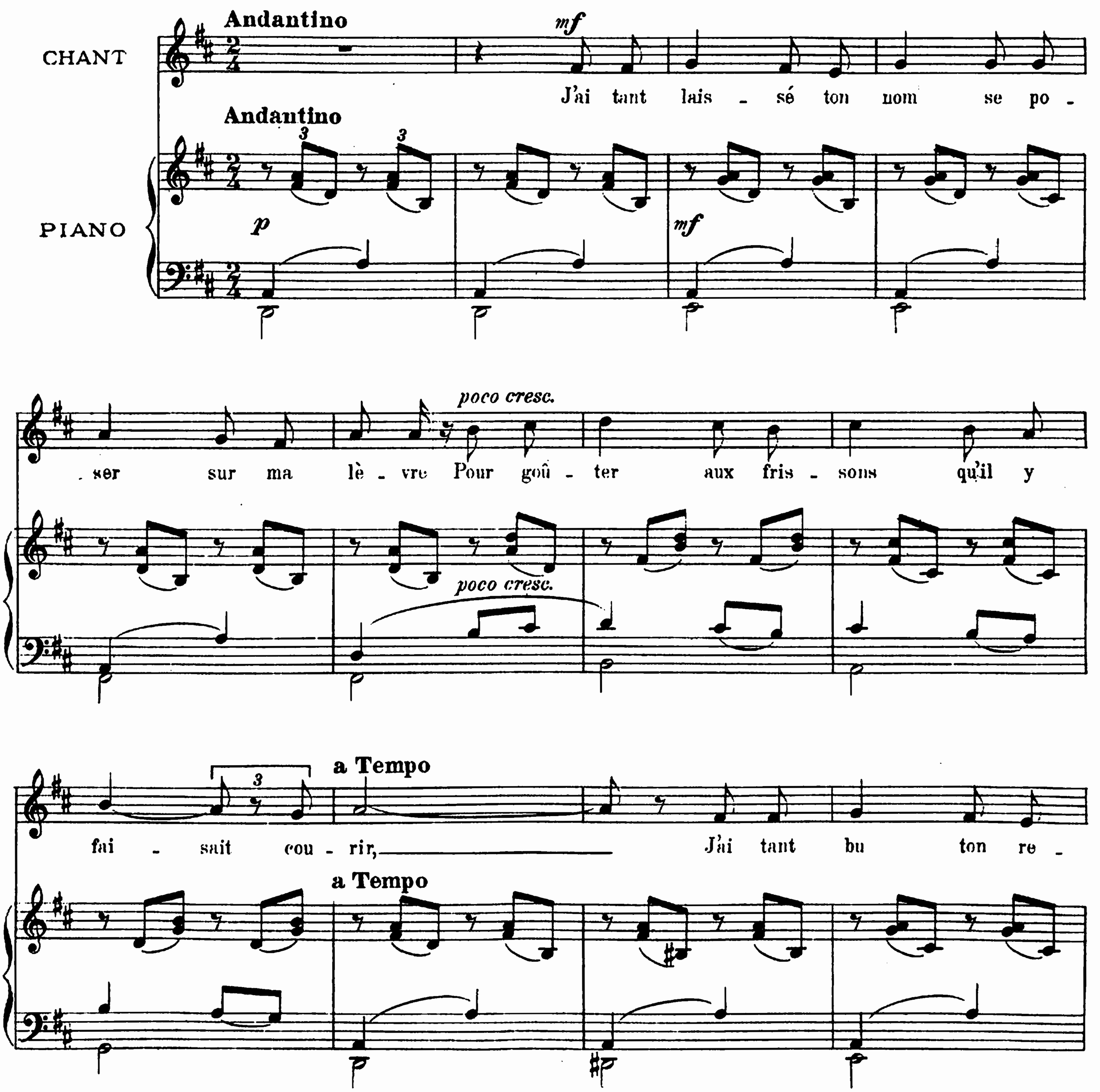

COSTALLAT & Cie Editeurs
60, Chaussée d'Antin

Copyright by Costallat & Cie 1913
COSTALLAT & Cie-1869-PARIS

TOUS DROITS D'ÉDITION D'EXÉCUTION PUBLIQUE DE TRADUCTION DE REPRODUCTION ET D'ARRANGEMENTS RÉSERVÉS POUR TOUS PAYS Y COMPRIS LA SUÈDE LA NORVÈGE ET LE DANEMARK

f *rit. et rall.*

-gard pour a - pai - ser ma fiè - vre Et tant rê - vé de

f *rit.* *p et rall.*

a Tempo

toi Que j'en vou - drais mou - rir. Dans

poco più anim.

la mé - lan - co - lie au - tom - na - le des soirs, Je

poco più anim.

rit.

n'ai ja - mais qu'aux fleurs dé - voi - lé ma pen - sé - e, Et les

rit.

COSTALLAT & Cie-1869-PARIS

cresc. poco a poco

fleurs com - pre - nant que j'é - tais sans es - poirs En

suivez

f *p molto rall. et ad lib.* *rit.*

ont par - fois pleu - ré des gout - - -tes de ro -

f *molto rall.* *p*

- sé - - - - e.

Très animé

f

Mais mon cœur a con -

Très animé

f

- nu de bien pi - res souf - fran - - - ces Puis - que

COSTALLAT & Cie-1869-PARIS

vers d'au - tres liens j'ai vu fuir ton a - mour Et

ff *cédez sub.*

que, mal - gré mes pleurs et ma dé - ses - pé - ran - - ce, Je

ff *suivez*

p

t'ai per - du - e hé - las! sans es - poir de re - tour.

p

mf I° Tempo

Qu'im - por - te? Ton nom vien - dra tou - jours sur ma

molto rit. I° Tempo

mf

COSTALLAT & Cie-1869-PARIS

lè - vre, Je rê - ve des fris - sons qu'il y fe - ra cou -

più cresc.

- rir, Je veux que ton re - gard a - paise

f *p rall.* *molto rit.*

en - cor ma fiè - vre, Je t'ai - me tant, vois - tu, que j'en vou -

f *p rall.*

p **a Tempo**

- drais mou - rir!

a Tempo

p *pp* *pp* *pp*

Imp. E. DELANCHY & Fils, Paris COSTALLAT & Cie-1869-PARIS Léon GRANDJEAN Grav.