

ELEGÍA (en los umbrales de mi muerte)  
Para clarinete en si bemol y orquesta de cuerdas)

Gabriel Revollo

(2016)

ADVERTENCIA LEGAL. El uso, reproducción e interpretación parcial o total de esta obra están autorizados únicamente para fines académicos y para la interpretación de las obras en conciertos públicos. Las descargas del material de audio, video y/o partituras están autorizadas a bibliotecas o usuarios que no tienen intenciones de comercializar el material. Queda expresamente prohibida la comercialización de partituras, videos y/o audios sin contar con la expresa autorización del compositor. Los infractores serán pasibles a sanciones conforme lo establezcan las leyes de Derecho de Autor de la jurisdicción donde se cometa la infracción.

# ELEGÍA (en los umbrales de mi muerte)

para clarinete y orquesta de cuerdas (2016)

Gabriel Revollo

Elegía (en los umbrales de mi muerte) - Instrucciones - Pag. 1

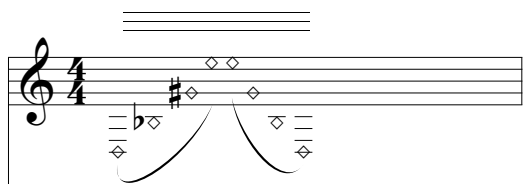

posar la yema del dedo muy suavemente sobre la cuerda, a la manera de tocar armónicos, para conseguir un sonido indefinido y "aireado", el ritmo es a elección de cada intérprete, entre semicorcheas y semifusas, el arco pasa muy livianamente sobre la cuerda, "sur tastro".

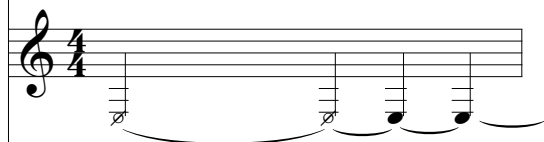

nota que se convierte gradualmente de "aire" en sonido.

nota que se convierte gradualmente de sonido en "aire"

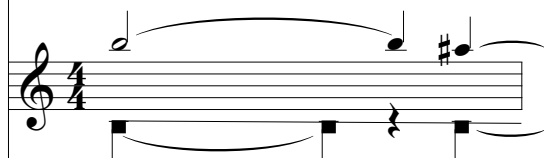

el clarinete toca la nota mientras la voz emite un sonido gutural, a la manera de un gemido lastimoso.

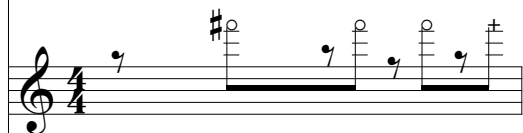

sonido "tongue slap"

en el clarinete "key slap"

en las cuerdas, untar el dedo con la resina que queda en la cuerda y hacer un pizzicato apenas atocando la cuerda, muy cerca del puente.

Elegía (en los umbrales de mi muerte) - Instrucciones - Pág. 2

"bending", llevar la nota aproximadamente medio tono más grave y resolverla en la siguiente nota más aguda.

el clarinete toca "aire" mientras la voz emite un sonido gutural, a la manera de un gemido lastimoso.

"multiphonics"

c. 10 seg.

mantener silencio durante aproximadamente 10 segundos en posición de tocar, el clarinetista con el clarinete embocado, los cuerdistas con el arco sobre la cuerda y el director con la batuta al frente

Score en Do  
(Contrabajo a la 8va.)

# ELEGÍA

(en los umbrales de mi muerte)

Gabriel Revollo

**Lento**  
♩ max. 40  
c. 10 seg.

Clarinet in B $\flat$

Violin I  
Div.  
*ppp* *fff* *ppp*

Violin II  
Div.  
*ppp* *fff* *ppp*

Viola  
Div.  
*ppp* *fff* *ppp*

Cello  
Div.  
*ppp* *fff* *ppp*

Double Bass  
Div.  
*ppp* *fff* *ppp*

*pp* *mf*

# ELEGÍA

c. 10 seg.

A

Div.

*pp*

Div.

*pp*

Div.

*pp*

Div.

*pp*

*pp*

# ELEGÍA

20

B♭ Cl. *f*

Vln. I *mf* *f* *fff* *ppp* sur tastro

Vln. II *mf* *f* *fff* *ppp* sur tastro

Vla. *mf* *f* *fff* *ppp* sur tastro

Vc. *mf* *f* *fff*

D.B. *mf* *f* *fff* *ppp*

ELEGÍA

**B**

27

B♭ Cl. *ppp* *p* *p* VOZ *f*

Vln. I *pp* Div.

Vln. II *pp* Div.

Vla. *pp*

Vc. *pp*

D.B. *pp*

# ELEGÍA

35

B♭ Cl.

35

Vln. I

Vln. II

Vla.

Vc.

D.B.

*mp*

*pp*

multiphonics

# ELEGÍA

C

**Agitato**

♩ = c. 120

4/4

*c. 10 seg.*

B♭ Cl. <sup>43</sup>

Vln. I <sup>43</sup>

Vln. II <sup>43</sup>

Vla. *p*

Vc.

D.B.

*mp*

# ELEGÍA

52

B♭ Cl.

*f*

52

Vln. I

Div. pizz.

*mp*

Bartok pizz.

Vln. II

Div. pizz.

*mp*

Bartok pizz.

*ff*

Vla.

Div.

*mp*

*ff*

Vc.

*ff*

D.B.

*ff*

ELEGÍA

57

B $\flat$  Cl.

slap tongue

**D**

*mf*

Vln. I

Div. arco

*mf*

*f*

Vln. II

Div. arco

*mf*

Vla.

*mf*

Vc.

*mf*

D.B.

*mf*

# ELEGÍA

65 *p* *cresc.* *f* *gliss.* *p* *key slap*

65 *f* *sfz* *f* *dim.* *p* *slap pizz.* *ppp*

67 *f* *sfz* *f* *dim.* *p* *slap pizz.* *ppp*

*p* *cresc.* *f* *sfz* *f* *dim.* *p* *slap pizz.* *ppp*

*p* *cresc.* *f* *sfz* *f* *dim.* *p* *slap pizz.* *ppp*

*p* *cresc.* *f* *sfz* *f* *dim.* *p* *slap pizz.* *ppp*

## ELEGÍA

**E**

71

B $\flat$  Cl.

Vln. I

Vln. II

Vla.

Vc.

D.B.

Div. arco

*mp*

*f* *cresc.*

*ff*

*ppp*

*mp*

*f*

*ff*

## ELEGÍA

slap tongue

77

B $\flat$  Cl.

*ff*

77

Vln. I

Div.

pizz.

*ff*

arco

Vln. II

Div.

pizz.

*ff*

arco

Vla.

arco

Vc.

arco

D.B.

arco

**F**

## ELEGÍA

83

B♭ Cl.

Vln. I

Vln. II

Vla.

Vc.

D.B.

*sfz*

*pp*

ELEGÍA

G

88

B♭ Cl.

Vln. I

Vln. II

Vla.

Vc.

D.B.

Div.

mf

mf

mf

mf

## ELEGÍA

92

B $\flat$  Cl.

*ff*

Vln. I

Vln. II

Vla.

Vc.

D.B.

# ELEGÍA

97 *c. 10 seg.*

**B♭ Cl.**

**Vln. I**

**Vln. II**

**Vla.**

**Vc.**

**D.B.**

*ff*

## ELEGÍA

Lento

H  max. 40

B♭ Cl.

Vln. I

Vln. II

Vla.

Vc.

D.B.

103

*sfz* *sfzp* *ff* *sffz* *pp* *mf*

## ELEGÍA

112

B♭ Cl.

*pp* *p*

I

112

Vln. I

*mf* *p*

3

3

112

Vln. II

*mf* *p*

3

3

112

Vla.

*mf* *p*

3

3

112

Vc.

*mf* *p*

3

3

112

D.B.

*mf* *p*

3

3

ELEGÍA

B $\flat$  Cl. <sup>122</sup> *c. 10 seg.*

Vln. I <sup>122</sup>

Vln. II

Vla.

Vc.

D.B.

*ppp*

*ppp*

*ppp*

*ppp*

*ppp*