3 VIII 111

Hommage sympathique à l'éminent flûtiste HENNEBAINS
Professeur au Conservatoire

353

Danse des Korrigans

SOLO DE FLÛTE

avec accomp^t de Piano

PAR

E. DAMARÉ

Prix : 3^f net

Nota: Ce morceau est aussi édité pour Flûte avec accomp^t d'Orchestre
Prix : 3^f net
permettant d'accompagner la Flûte avec le Quintette à cordes seulement

Il est aussi édité avec accomp^t d'Harmonie ou de Fanfare
Prix : 5^f net
permettant d'accompagner la Flûte avec les Saxophones seulement

en	Sextuor :	*2 Sopranos*	*2 Altos*	*1 Ténor*	*1 Baryton*	
	Septuor :	2 „	2 „	1 „	2 „	
	Octuor :	2 „	2 „	1 „	2 „	1 Basse

Paris, EVETTE & SCHAEFFER, Editeurs
18 et 20, Passage du Grand Cerf.

Déposé selon les traités internationaux. Tous droits d'exécution, de reproduction et d'arrangements réservés

1914

DANSE DES KORRIGANS

Solo de Petite ou Grande Flûte

A l'appel de leur maitre, les Korrigans se rendent les nuits de Sabbat, dans les landes et sur les grèves armoricaines, pour y danser les rondes mystérieuses, qui entretiennent dans leur esprit, le génie du mal.

Par **E. DAMARÉ**

PIANO CONDUCTEUR

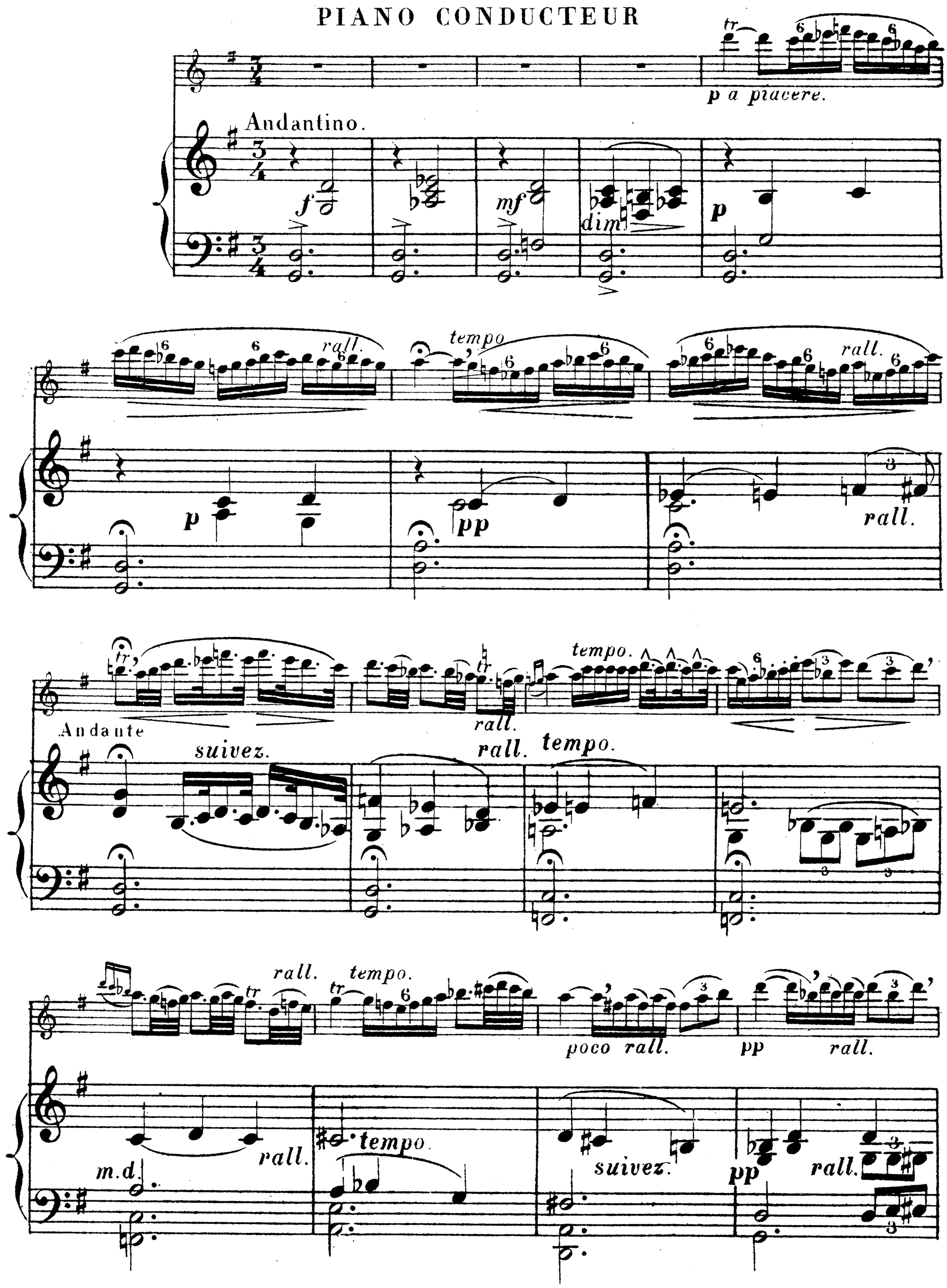

Déposé selon les Traités Internationaux. Tous Droits d'Exécution et de Reproduction réservés.

EVETTE & SCHAEFFER Edrs Pge du Gd Cerf 18 & 20 Paris. -839

tr

A Allegro.

Allegro.

A

rall.

p

pp

ff

dim

poco rall.

pp

B

mf (bien rythmé)

B All° moderato.

p

f

C

C *sotto voce*

f *p*

poco rall.

poco rall.

tempo.

tempo.

D

f

D

ff

p

E

mf

E

dim.

poco rall. pp

p Tempo.

F

f

Mod^to grandioso.

F

suivez.

ff meno

dim.

poco rall.

G Tempo.

f

mf

pp

H

H *Un peu plus vite.*

p

cres.

dim.

I

I *sotto voce.*

pp

J

Allo. assai.

J

ff

ff Grandioso.

p

p

f

K

mf

f

p

poco rall.

pp

K

pp

pp

sans rall

L

f p

L

f pp

tr

f

pressez un peu

M

M

pressez un peu.

poco rall.

rall. vite

poco rall.

vite

cres

cen

do.

poco rall.

presto.

N

N presto

p

cres.

ff presto.

Paris, CAVEL Frres, grav. imp. Fg St Denis, 18.

DANSE DES KORRIGANS

A l'appel de leur maître, les Korrigans se rendent les nuits de Sabbat, dans les landes et sur les grèves armoricaines, pour y danser les rondes mystérieuses, qui entretiennent dans leur esprit, le génie du mal.

Par E. DAMARÉ.

FLÛTE SOLO

13442

Andante.

f — *p* (bien égal) — rall. — tempo — rall. — tempo. — rall. — tempo. — poco rall. — *pp* — rall.

Allegro. (bien rythmé) — *mf* — *f* — *mf* — rit. — tempo.

V.S.

1914

EVETTE & SCHAEFFER Edrs Pge du Gd Cerf 18 & 20 Paris.

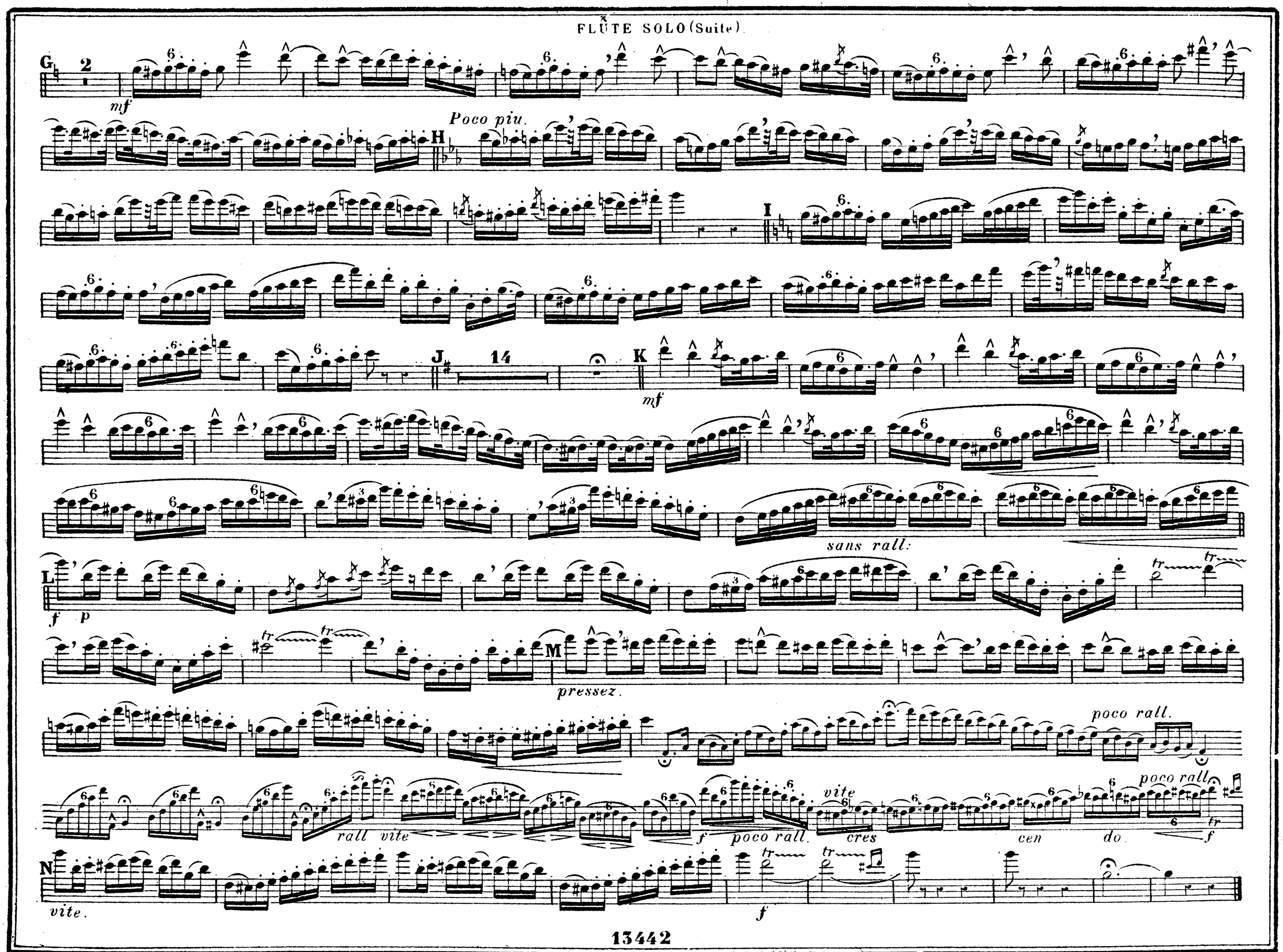
G
mf
Poco piu.
H
I
J
14
K
mf
sans rall:
L
f
p
M
pressez.
poco rall.
rall vite
f
poco rall.
vite
cres
cen
do.
poco rall
f
N
vite.
f