00042315

Beethovens Werke.

Vollständige, kritisch durchgesehene

überall berechtigte Ausgabe.

Mit Genehmigung aller Originalverleger.

Serie 10.

PIANOFORTE-QUINTETT UND QUARTETTE.

No. 78. Quartett für Pianoforte, Violine, Bratsche und Violòncell nach dem Quintett Op. 16. in Es.

LEIPZIG, BREITKOPF UND HÄRTEL.

Preis: 1 Thlr. 15 Ngr. netto.

Das vollständige Verzeichniss befindet sich auf den inneren Seiten des Umschlags. — Bestellungen werden nach den Serien und laufenden Nummern desselben erbeten.

BEETHOVEN'S WERKE.

Instrumental-Musik.

№

Orchester-Werke.

Serie 1.

Symphonien.

1 Erste Symphonie. Op. 21. in C.
2 Zweite —— » 36. » D.
3 Dritte —— » 55. » Es.
4 Vierte —— » 60. » B.
5 Fünfte —— » 67. » Cm.
6 Sechste —— » 68. » F.
7 Siebente —— » 92. » A.
8 Achte —— » 93. » F.
9 Neunte —— » 125. » Dm.

Serie 2.

10 Wellington's Sieg oder die Schlacht bei Vittoria. Op. 91.
11 Die Geschöpfe des Prometheus, Ballet. Op. 43.
12 Ouverture und Zwischenakte zu Goethe's Trauerspiel Egmont. Op. 84.
13 Allegretto in Es.
14 Marsch aus Tarpeja, in C.
15 Militär-Marsch, in D.
16 12 Menuetten.
17 12 deutsche Tänze.
17a 6 Contretänze.

Serie 3.

Ouverturen.

18 Ouverture zu Coriolan. Op. 62. in Cm.
19 —— zu Leonore (Fidelio). No. 1. Op. 138. in C.
20 Ouverture zu Leonore (Fidelio). No. 2. Op. 72. in C.
21 Ouverture zu Leonore (Fidelio). No. 3. Op. 72. in C.
22 Ouverture. Op. 115. in C.
23 —— zu König Stephan. Op. 117. in Es.
24 —— Op. 124. in C.

Hierzu bei Abnahme der vollständigen Reihe der Ouverturen noch die grösseren Werken zugehörigen:

25 Ouverture zu Prometheus. Op. 43. in C.
26 —— zu Fidelio (Leonore). Op 72. in E.
27 —— » Egmont. Op. 84. in Fm.
28 —— » Ruinen von Athen. Op. 113. in G.

Serie 4.

Für Violine und Orchester.

29 Concert. Op. 61. in D.
30 Romanze. Op. 40. in G.
31 —— » 50. » F.

Kammer-Musik.

Serie 5.

Für fünf und mehrere Instrumente.

32 Septett für Vlne, Br., Horn, Clar., Fagott, Violoncell u. Contrabass. Op. 20. in Es.
33 Sextett für 2 Violinen, Bratsche, Violoncell u. 2 oblig. Hörner. Op. 81b. in Es.
34 Quintett für 2 Violinen, 2 Bratschen u. Violoncell. Op. 29. in C.
35 Fuge für 2 Violinen, 2 Bratschen u. Violoncell. Op. 137. in D.

36 Quintett für 2 Violinen, 2 Bratschen u. Violoncell. Op. 4. in Es. nach dem Octett Op. 103.

Serie 6.

Quartette für 2 Violinen, Bratsche und Violoncell.

37 No. 1. Quartett. Op. 18. No. 1. in F.
38 » 2. —— » 18. » 2. » G.
39 No. 3. Quartett. Op. 18. No. 3. in D.
40 » 4. —— » 18. » 4. » Cm.
41 » 5. —— » 18. » 5. » A.
42 » 6. —— » 18. » 6. » B.
43 » 7. —— » 59. » 1. » F.
44 » 8. —— » 59. » 2. » Em.
45 » 9. —— » 59. » 3. » C.
46 » 10. —— » 74. in Es.
47 » 11. —— » 95. » Fm.
48 » 12. —— » 127. » Es.
49 » 13. —— » 130. » B.
50 » 14. —— » 131. » Cism.
51 » 15. —— » 132. » Am.
52 » 16. —— » 135. » F.
53 Grosse Fuge. Op. 133. in B.

Serie 7.

Trios für Violine, Bratsche und Violoncell.

54 No. 1. Trio. Op. 3. in Es.
55 » 2. —— » 9. No. 1. in G.
56 » 3. —— » » » 2. » D.
57 » 4. —— » » » 3. » Cm.
58 Serenade. Op. 8. in D.

Serie 8.

Für Blasinstrumente.

59 Octett für 2 Oboen, 2 Clar., 2 Horn u. 2 Fagotte. Op. 103. in Es.
60 Rondino für 2 Oboen, 2 Clar., 2 Horn u. 2 Fagotte in Es.
61 Sextett für 2 Clar., 2 Horn u. 2 Fagotte. Op. 71. in Es.
62 Serenade für Flöte, Violine u. Bratsche. Op. 25. in D.
63 Trio für 2 Oboen u. engl. Horn. Op. 87. in C.
64 3 Duos f. Clarinette u. Fagott, in C, F, B.

Pianoforte-Musik.

Serie 9.

Für Pianoforte und Orchester.

65 Erstes Concert. Op. 15. in C.
66 Zweites —— » 19. » B.
67 Drittes —— » 37. » Cm.
68 Viertes —— » 58. » G.
69 Fünftes —— » 73. » Es.
70 Concert für Pfte., Violine u. Violoncell. Op. 56. in C.
70a Cadenzen zu den Pianoforte-Concerten.
71 Phantasie mit Chor. Op. 80. in Cm.
72 Rondo in B.

73 Prinzipalstimme des nach dem Violin-Concert Op. 61. arrangirten Pianoforte-Concerts.

Serie 10.

Pianoforte-Quintett u. Quartette.

74 Quintett für Pfte., Oboe, Clar., Horn u. Fagott. Op. 16. in Es.
75 3 Quartette für Pfte., Violine, Bratsche u. Vcell. No. 1. in Es.
76 —— » 2. » D.
77 —— » 3. » C.
78 Quartett für Pfte., Violine, Bratsche u. Violoncell nach d. Quintett Op. 16. in Es.

Serie 11.

Trios für Pianoforte, Violine und Violoncell.

79 No. 1. Trio. Op. 1. No. 1. in Es.
80 » 2. —— » 1. » 2. » G.
81 » 3. —— » 1. » 3. » Cm.
82 » 4. —— » 70. » 1. » D.
83 » 5. —— » 70. » 2. » Es.
84 » 6. —— » 97. in B.
85 » 7. —— in B. in 1 Satze.
86 » 8. —— » Es.

87 Variationen. Op. 121a. in G.
88 14 Variationen. Op. 44. in Es.
89 Trio für Pfte., Clar. od. Violine u. Violoncell. Op. 11. in B.
90 —— für Pfte., Violine u. Violoncell nach der Symphonie Op. 36. in D.
91 —— für Pfte., Clar. od. Vlne u. Vcell. Op. 38. in Es, nach dem Septett Op. 20.

Serie 12.

Für Pianoforte und Violine.

92 No. 1. Sonate. Op. 12. No. 1. in D.
93 » 2. —— » 12. » 2. » A.
94 » 3. —— » 12. » 3. » Es.
95 » 4. —— » 23. in Am.
96 » 5. —— » 24. » F.
97 » 6. —— » 30. No. 1. in A.
98 » 7. —— » 30. » 2. » Cm.
99 » 8. —— » 30. » 3. » G.
100 » 9. —— » 47. in A.
101 » 10. —— » 96. » G.

102 Rondo in G.
103 12 Variationen (Se vuol ballare) in F.
104 Siehe No. 111a.

Serie 13.

Für Pianoforte und Violoncell.

105 No. 1. Sonate. Op. 5. No. 1. in F.
106 » 2. —— » 5. » 2. » Gm.
107 » 3. —— » 69. in A.
108 » 4. —— » 102. No. 1. in C.
109 » 5. —— » 102. » 2. » D.

110 12 Variationen (Judas Maccabäus) in G.
111 12 —— (Ein Mädchen od. Weibchen) Op. 66. in F.
111a 7 Variationen (Bei Männern welche Liebe fühlen) in Es.

Serie 14.

Für Pianoforte u. Blasinstrumente.

112 Sonate. Op. 17. mit Horn, in F.
113 6 variirte Themen. Op. 105. Hft. 1. für Pfte. allein oder mit Flöte oder Viol.
114 —— Op. 105. Heft 2. do. do.
115 10 —— » 107. Heft 1. do. do.
116 —— » » » 2. do. do.
117 —— » » » 3. do. do.
118 —— » » » 4. do. do.
119 —— » » » 5. do. do.

Serie 15.

Für Pianoforte zu 4 Händen.

120 Sonate. Op. 6. in D.
121 3 Märsche. Op. 45. in C. Es. D.
122 Variationen (Waldstein) in C.
123 6 Variationen (Lied mit Veränderungen) in D.

00042315

Ludwig van Beethovens Werke.

Vollständige kritisch durchgesehene überall berechtigte Ausgabe.

Mit Genehmigung aller Originalverleger.

Serie III.

Pianoforte-Quintett und Quartette.

Nº		
74.	**Quintett** für Pianoforte, Oboe, Clarinette, Horn und Fagott.	Op. 16. in Es.
75.	**Quartett** für Pianoforte, Violine, Bratsche und Violoncell.	Nº 1. „ Es.
76.	„ „ „ „ „ „ „	„ 2. „ D.
77.	„ „ „ „ „ „ „	„ 3. „ C.
78.	„ „ „ „ „ „ „	nach dem Quintett, Op. 16.

Nº 78. Quartett

für Pianoforte, Violine, Bratsche und Violoncell, in Es.

nach dem Quintett, Op. 16.

Leipzig, Verlag von Breitkopf & Härtel.

Die Resultate der kritischen Revision dieser Ausgabe sind Eigenthum der Verleger.

00042315

00042315

Beethovens Werke.

QUARTETT

für Pianoforte, Violine, Bratsche und Violoncell

nach dem Quintett Op. 16.

von

L. VAN BEETHOVEN.

Serie 10. No. 78.

VIOLINO.

VIOLA.

VIOLONCELLO.

PIANOFORTE.

Grave.

Original-Verleger: C. Haslinger qm Tobias in Wien.

Stich und Druck von Breitkopf & Härtel in Leipzig.

00042315

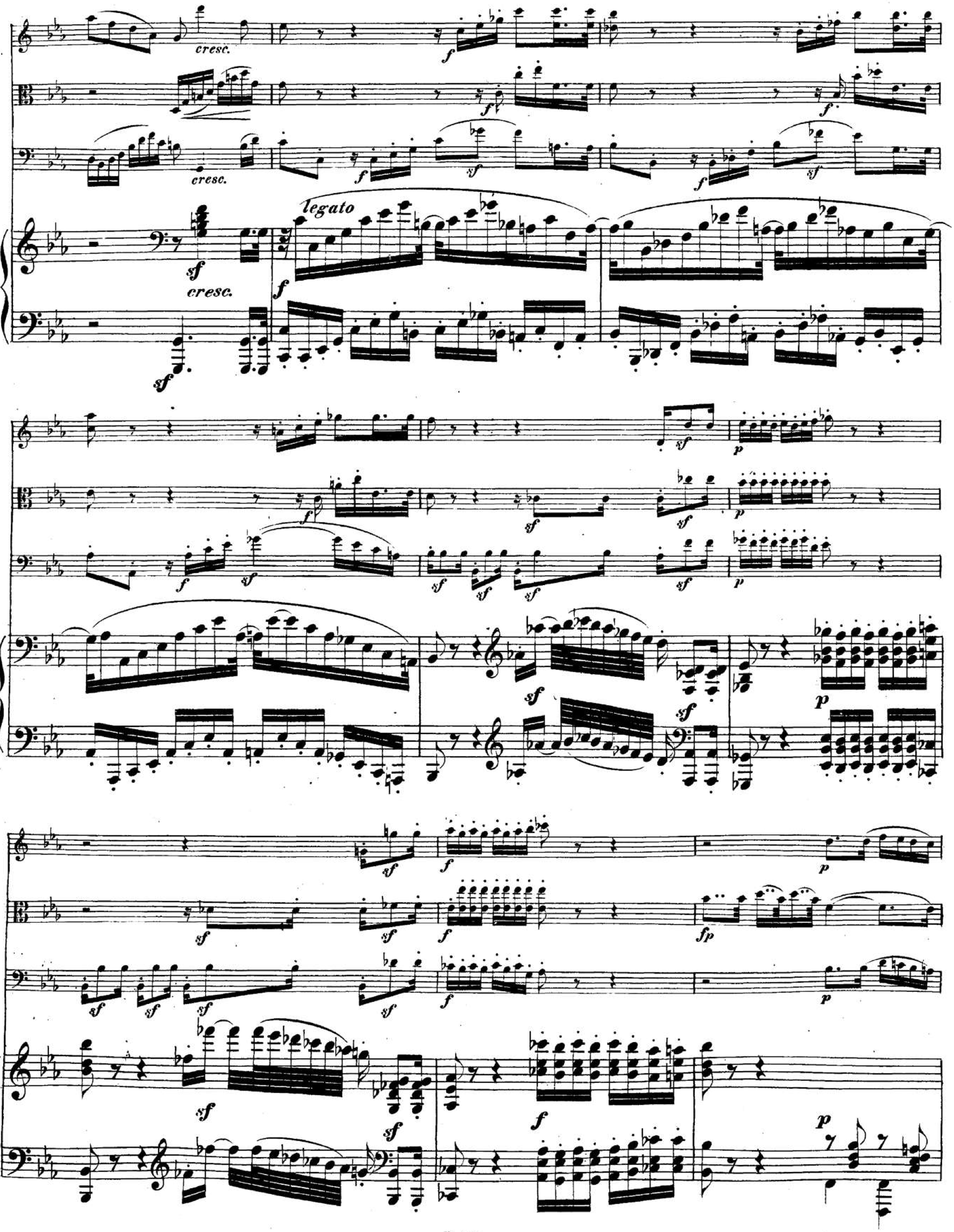

00042315

p cresc. *cresc.* *sf*

attacca subito l'Allegro.

Allegro, ma non troppo.

Allegro, ma non troppo.

00042315

00042315

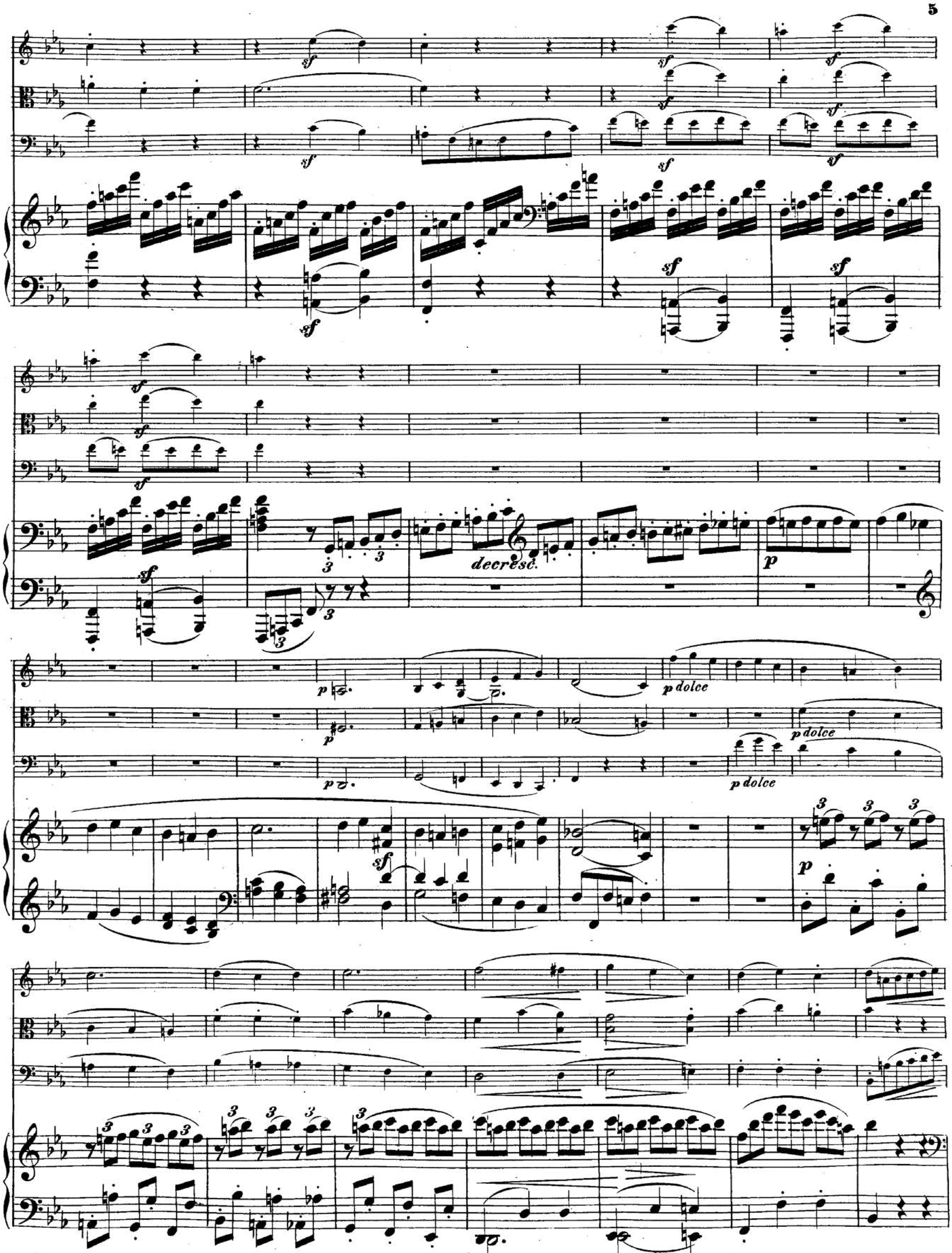

00042315

f p

f p

f

tr

f p

sf p sf p

sf tr sf tr

cresc. sf p cresc. sf p

cresc. ff p

cresc. ff p

cresc. ff p 3 3 3

p pp

p pp

p

p decresc. decresc. pp

00042315

sf sf f p dolce

sf sf f p dolce

sf sf tr f p

dolce sf

sf p f p f

sf f stacc. ff

sf ff

Ped.

00042315

00042315

cresc.

B. 78.

00042315

fp fp fp fp fp fp pp sf sf

pp pp

p queste note ben marcate cresc.

cresc. cresc. cresc. f f f p p p

3 3 3 6 6 cresc. ff fp

p p p

tr p

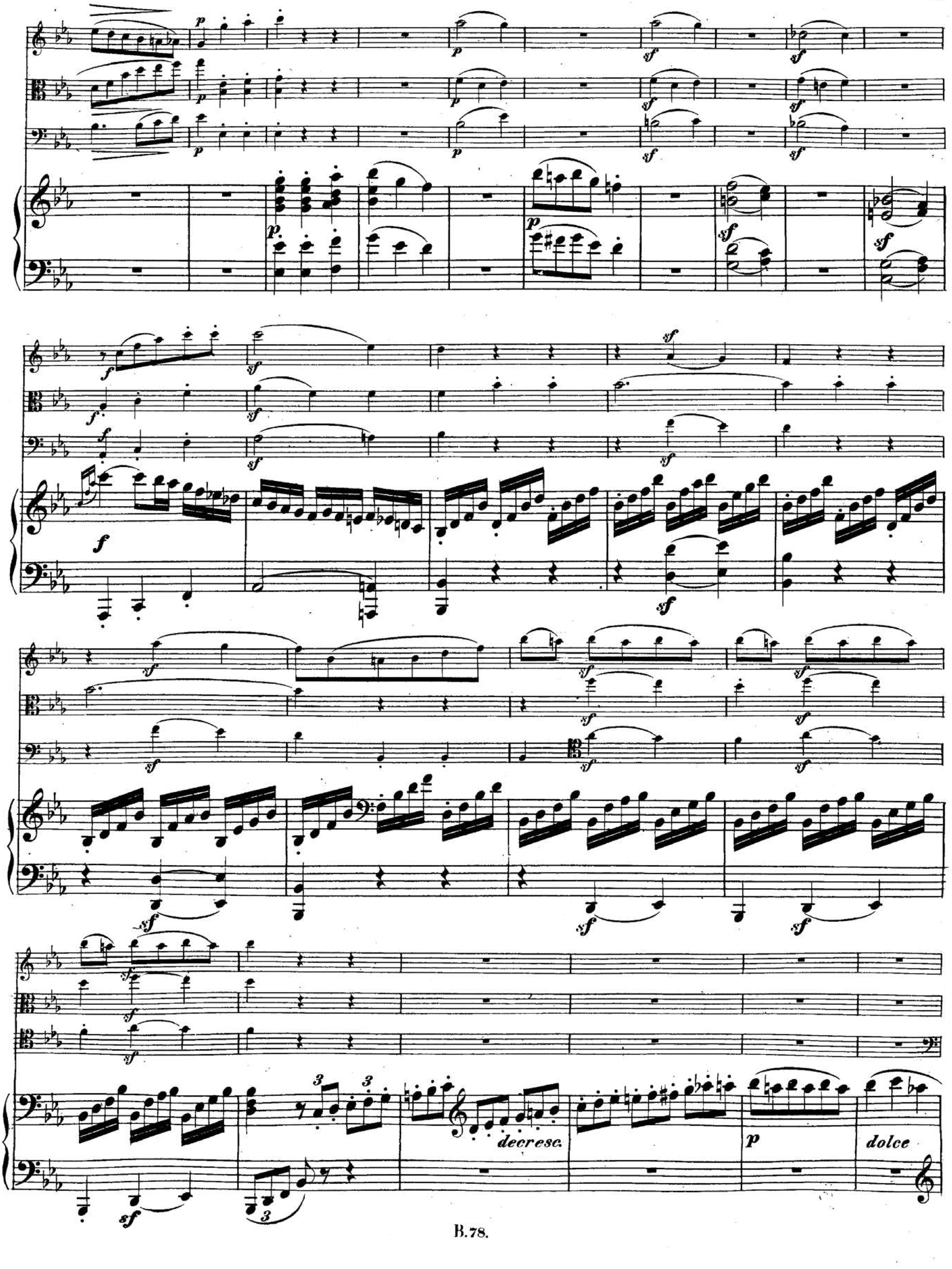
p
sf
f
decresc.
dolce

00042315

p dolce

p dolce

p dolce

sf

p

3 3 3

3 3 3 3 3

f

f

f

p

p

ff

tr

p

sf

sf

sf

sf

p

p

sf

sf

tr

p

cresc.

cresc.

sf

p

sf

p

tr

B.78:

00042315

cresc. cresc. cresc. cresc.

ff ff ff ff

p p p p

pp pp pp

tr

p decresc.

sfp

decresc.

pp

sfp

f

p

p dolce

sfp

tr

f

p

p dolce

sf sf sf sf

00042315

sf p f p f

sf sf sf f

sf f f p f

3 3 3 3

sf f staccato

sf

sf

ff

ff

sf. stacc.

ff

Ped.

ff

ff

ff ff sf

ad libitum

decrescendo

Ped. Ped. Ped.

p

p p

p

3 3 3

p

00042315

cresc.

cresc.

cresc.

cresc.

sf

sf

sf

sf

sf

sf

p

p

p

p

p

p

p

p

00042315

cresc. ff

p cresc. ff

cresc. ff

cresc. ff

3 3 3 3

sf p

sf p

sf p

pp p

pp

pp p

Ped. Ped. Ped. Ped. Ped.

cresc.

cresc. sf sf ff

cresc. sf sf ff

cresc. sf sf ff

sf sf ff

00042315

Andante cantabile.

Andante cantabile.

p dolce

p

cresc.

p

00042315

p cresc. p cresc. p cresc. p pp cresc. cresc. cresc. cresc. cresc. p cresc. cresc. cresc. cresc. cresc.

00042315

p pp

p pp

p pp

p pp

ca - lan - - do

pp

Ped. * Ped. *

p

p pizz.

arco

cresc.

p

00042315

cresc. *sf*

p cresc.

p cresc.

00042315

p cresc. decresc. p

p cresc. decresc. p

p cresc. decresc. p

p p cresc. tr tr p decresc.

cresc. p decresc.

cresc. p decresc.

cresc. p decresc.

cresc. p decresc.

pp

pp

pp pp cresc.

00042315

p dolce

p dolce

pp

pp

pp

p

cresc.

cresc.

cresc.

p

p

p

p

8

00042315

fp fp fp fp cresc.

p fp p fp p fp

cresc. p p 3

cresc. cresc. cresc.

3 3 3 3 3 3

00042315

f *f* *f*

p *p* *p*

f *ff*

p

p *decresc.* *pp* *decresc.*

ca - - *ral* - *len* - *tan* - *do* *pp*

lan - - *do*

ral - - *len* - *tan* - *do* *pp*

ca - - *lan* - - *do*

ral - *len* - *tan* - *do* *pp*

ca - - *lan* - - *do*

decresc.

ca - - *lan* - - *do*

ral - *len* - *tan* - *do*

pp

Ped. ✱

RONDO.

Allegro, ma non troppo.

Allegro, ma non troppo.

p

cresc.

sf

00042315

p p p p

cresc. cresc. cresc. cresc.

f f f f

sf sf sf sf sf sf sf sf ff ff

sf sf

p p

sf sf sf sf

00042315

p p p p

p

cresc. f p cresc.

p p

decresc. p

pp pp pp p p p p

B. 78.

00042315

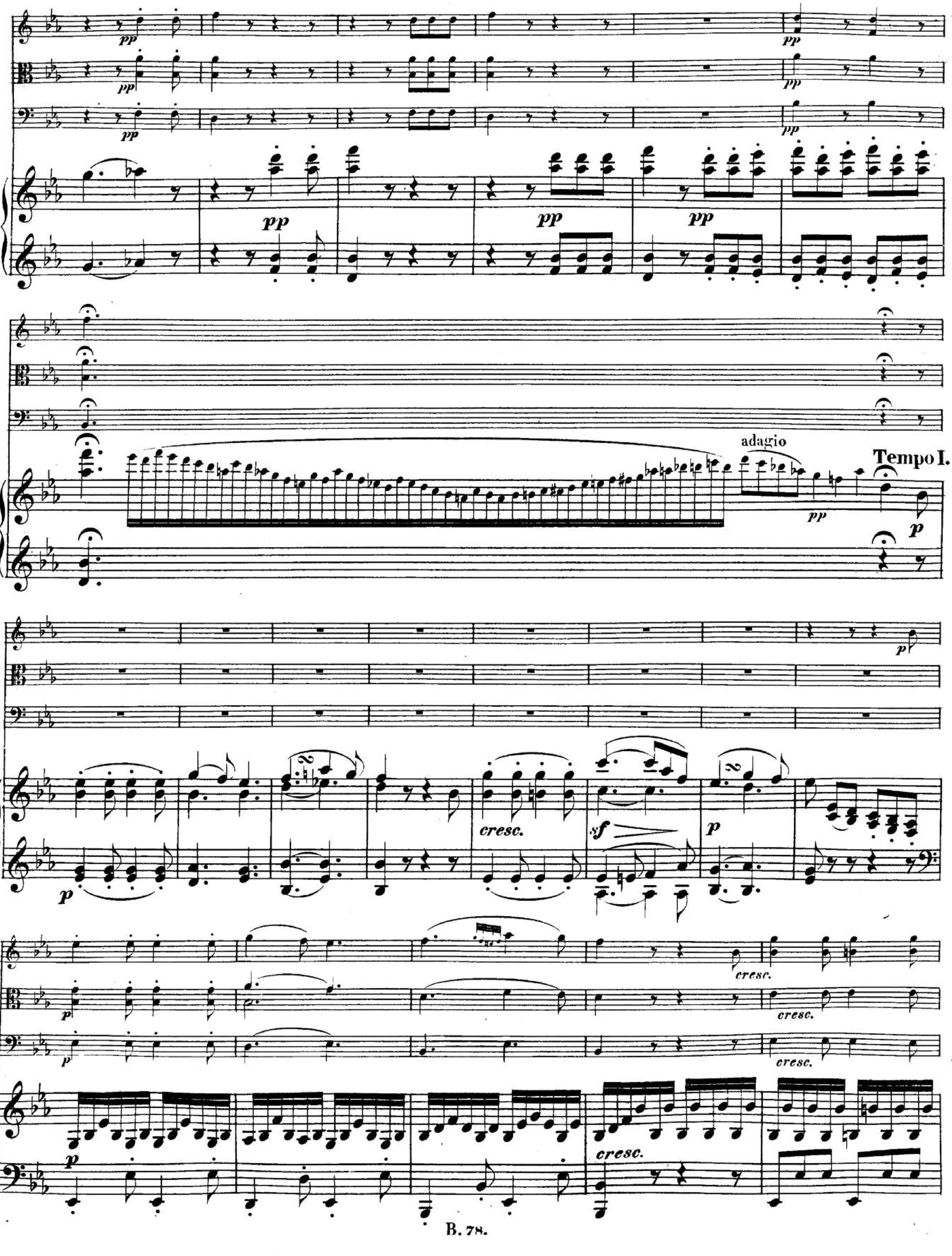
pp
adagio
Tempo I.
p
cresc.
sf
cresc.

00042315

00042315

fp cresc. sf

fp cresc.

fp cresc.

p

p

p

sf sf ff sf

sf sf ff sf

sf sf ff sf

3 3 sf

00042315

sf sf ff sf

sf sf ff sf

sf sf ff p

sf ff sf sf

p

p

p

cresc.

p decresc.

decresc.

p decresc.

decresc.

Ped.

00042315

pp pp pp pp pp pp cresc. sf p

p p p cresc.

cresc. cresc. cresc. f f f sf sf sf sf sf sf

sf sf ff sf sf sf ff ff

00042315

p sf p tr

p sf sf p

p sf p cresc.

p sf p cresc.

p cresc. f. p cresc. f.

p pp p pp

decresc. p p

00042315

00042315

sf sf pp ff

sf cresc. sf pp ff

sf p pp ff

fp fp fp

pp pp pp

cresc. cresc. cresc. f p pp ff

cresc. f fp pp

00042315

sf sf sf p p sf p sf p sf p

f p de

decresc. pp

decresc. pp

decresc. pp p.

cre - - - scen - - - - do pp tr

p pp

p pp pp

cresc. ff sf ff

cresc. ff sf ff

cresc. ff

Ped. * Ped. *

00042315

00042315

00042315

№

Serie 16.

Für Pianoforte solo. Sonaten.

124 No. 1. Sonate. Op. 2. No. 1. in F m.
125 » 2. — » 2. » 2. » A.
126 » 3. — » 2. » 3. » C.
127 » 4. — » 7. in Es.
128 » 5. — » 10. No. 1. in C m.
129 » 6. — » 10. » 2. » F.
130 » 7. — » 10. » 3. » D.
131 » 8. — » 13. in C m. (pathétique.)
132 » 9. — » 14. No. 1. in E.
133 » 10. — » 14. » 2. » G.
134 » 11. — » 22. in B.
135 » 12. — » 26. » As.
136 » 13. — » 27. No. 1. in Es. (quasi fantasia.)
137 » 14. — » 27. » 2. in Cis m. (quasi fantasia.)
138 » 15. — » 28. in D.
139 » 16. — » 31. No. 1. in G.
140 » 17. — » 31. » 2. » D m.
141 » 18. — » 31. » 3. » Es.
142 » 19. — » 49. No. 1. » G m.
143 » 20. — » 49. » 2. » G.
144 » 21. — » 53. in C.
145 » 22. — » 54. » F.
146 » 23. — » 57. » F m.
147 » 24. — » 78. » Fis.
148 » 25. — » 79. » G.
149 » 26. — » 81a. » Es.
150 » 27. — » 90. » E m.
151 » 28. — » 101. » A.
152 No. 29. Sonate. Op. 106. in B. (Hammerklavier.)
153 » 30. — » 109. in E.
154 » 31. — » 110. » As.
155 » 32. — » 111. » C m.
156 » 33. — in Es.
157 » 34. — » F m.
158 » 35. — » D.
159 » 36. — » C. (leicht.)
160 » 37. } 2 leichte No. 1. in G.
161 » 38. } Sonaten » 2. » F.

Serie 17.

Für Pianoforte solo. Variationen.

162 6 Variat. (Thème original). Op. 34. in F.
163 15 Variationen (mit Fuge). Op. 35. in Es.
164 6 Variationen. Op. 76. in D.
165 33 Veränderungen. Op. 120. in C.
166 9 Variat. (Marche de Dressler). in C m.
167 9 Variat. (Quanto è bello). in A.
168 6 — (Nel cor più non mi sento). in G.
169 12 Var. (Menuet à la Vigano). in C.
170 12 Variat. (Danse russe). in A.
171 8 — (Une fièvre brûl.) in C.
172 10 — (La stessa, la stessissima). in B.
173 7 Variat. (Kind, willst du ruhig schlafen). in F.
174 8 Var. (Tändeln u. Scherzen). in F.
175 13 Variat. (Es war einmal). in A.
176 6 Variat. (leicht). in G.
177 6 — (Schweizer Lied.). in F.
178 24 — (Vieni amore). in D.
179 7 — (God save the king). in C.
180 5 Variat. (Rule britannia). in D.
181 32 — in C m.
182 8 — (Ich hab ein kleines Hüttchen nur). in B.

Serie 18.

Für Pianoforte. Kleinere Stücke.

183 7 Bagatellen. Op. 33.
184 2 Praeludien. » 39.
185 Rondo. Op. 51. No. 1. in C.
186 — » 51. » 2. » G.
187 Phantasie. Op. 77. in G m.
188 Polonaise. » 89. » C.
189 11 neue Bagatellen. Op. 119.
190 6 Bagatellen. Op. 126.
191 Rondo a Capriccio. Op. 129. in G.
192 Andante favori in F.
193 Menuett in Es.
194 6 Menuetten.
195 Praeludium in F m.
196 Rondo in A.
197 Siehe No. 17a.
198 6 ländrische Tänze.
199 7 ländrische Tänze.
200 }
201 } Siehe No. 15. 16. 17.
202 }

Gesang-Musik.

Serie 19.

Kirchenmusik.

203 Missa solennis. Op. 123. in D.
204 Missa. Op 86. in C.
205 Christus am Oelberge, Oratorium. Op. 85.

Serie 20.

Dramatische Werke.

206 Fidelio (Leonore), Oper. Op. 72.
207 Die Ruinen von Athen. Festspiel. Op. 113.
207a Marsch und Chor aus den Ruinen von Athen etc. Op. 114.
207b Musik zu König Stephan.
207c Schlussgesang aus dem patriotischen Singspiel »Die Ehrenpforten«: Es ist vollbracht.
207d Schlussgesang aus d. Singspiel »die gute Nachricht«: Germania, wie stehst du etc.

Serie 21.

Cantaten.

208 Der glorreiche Augenblick, oder Preis der Tonkunst. Op. 136.
209 Meeresstille u. glückliche Fahrt. Op. 112.

Serie 22.

Gesänge mit Orchester.

210 Scene u. Arie: Ah! Perfido, für Sopran. Op. 65.
211 Terzett. Tremate, empj, tremate, f. Sopr. Ten. u. Bass. Op. 116.
212 Opferlied für eine Singstimme m. Chor. Op. 121b.
213 Bundeslied für 2 Solo- u. 3 Chorst. m. Begl. v. 2 Clar., 2 Hörner u. 2 Fagotte. Op. 122.
214 Elegischer Gesang für 4 Singst. m. Begl. von 2 Viol., Bratsche und Violoncell. Op. 118.

Serie 23.

Lieder und Gesänge mit Pianoforte.

215 An die Hoffnung. Op. 32.
216 Adelaide. Op. 46.
217 6 Lieder von Gellert. Op. 48.
218 8 Gesänge und Lieder. » 52.
219 6 Gesänge. » 75.
220 4 Arietten und 1 Duett. » 82.
221 3 Gesänge von Goethe. » 83.
222 Das Glück der Freundschaft (Lebensglück). Op. 88.
223 An die Hoffnung. Op. 94.
224 An die ferne Geliebte (Liederkreis). Op. 98.
225 Der Mann von Wort. Op. 99.
226 Merkenstein. Op. 100.
227 Der Kuss. » 128.
228 Schilderung eines Mädchens.
229 An einen Säugling.
230 Abschiedsgesang an Wiener Bürger.
231 Kriegslied d. Oestreicher v. 14. Apr. 1797.
232 Der freie Mann.
233 Opferlied.
234 Der Wachtelschlag.
235 Empfindungen bei Lydien's Untreue.
236 Lied aus der Ferne.
237 Der Jüngling in der Fremde.
238 Der Liebende.
239 Sehnsucht: Die stille Nacht.
240 Des Kriegers Abschied.
241 Bardengeist.
242 Ruf vom Berge.
243 An die Geliebte.
243a Dasselbe. (Frühere Bearbeitung.)
244 So oder so.
245 Geheimniss.
246 Resignation.
247 Abendlied unterm gestirnten Himmel.
248 Andenken.
249 Ich liebe dich.
250 Sehnsucht von Goethe (4mal componirt).
251 Der Abschied (la partenza).
252 In questa tomba oscura.
253 Seufzer eines Ungeliebten.
254 Die laute Klage.

---

255 Gesang der Mönche: Rasch tritt der Tod etc. für 3 Männerstimmen (ohne Begleitung).
256 Canons.

Serie 24.

Lieder mit Pianoforte, Violine und Violoncell.

257 25 Schottische Lieder. Op. 108.
258 Irische Lieder.
259 Volkslieder.
260 Dergleichen.

Man wird in diesem Abdruck des Verzeichnisses mehrere Ergänzungen und Berichtigungen finden, welche von No. 228 an auch auf die Numerirung Einfluss gehabt haben.

00042315

Verlag von **Breitkopf & Härtel** in Leipzig.

BEETHOVEN'S WERKE.

Einladung zur Subscription

auf die

Erste vollständige, überall berechtigte Ausgabe der Werke

von

Ludwig van Beethoven.

Seit Jahren war es der Wunsch der Unterzeichneten, welche selbst Verlags-Eigenthümer einer grossen Zahl, zum Theil der bedeutendsten Werke *Beethoven's* sind, eine vollständige Ausgabe der Werke dieses grossen Tondichters zu veranstalten.

Das Verlags-Eigenthum daran stand aber, und steht noch jetzt nach dem Gesetz verschiedenen Verlegern allein zu; ohne die besondere ausdrückliche Genehmigung dieser Aller war eine gleichmässige, vollständige und überall berechtigte Ausgabe daher nicht möglich. Der unbefugte Nachdruck hat sich vielfach an *Beethoven's* Werken vergriffen, ist aber, weil er nur nach sicherem und schnellem Gewinne strebt, stets beim Einzelnen stehen geblieben.

Unserem unablässigen Streben ist es endlich gelungen, die Erlaubniss aller Original-Verleger *Beethoven*'scher Werke zur Herausgabe ihrer Verlags-Werke zu erlangen, und so dem Publikum dieselben in einer gleichmässigen, vollständigen und dabei vollberechtigten Ausgabe bieten zu können, die zugleich die einzige werden und bis zum Erlöschen der Eigenthumsrechte bleiben wird, da fast alle Herren Original-Verleger uns zugesagt haben, gleiche Erlaubniss zu keiner weiteren Ausgabe geben zu wollen.

Diese Ausgabe, deren Herstellung bereits zum grösseren Theile vollendet ist, stellt sich nicht als ein blosser Wiederabdruck der jetzt käuflichen dar; sie zeichnet sich vielmehr aus durch

Vollständigkeit, Aechtheit und Preis.

Vollständig soll sie werden, indem sie alle *Beethoven*'schen Werke, auch die vielen jetzt schon seit Jahren vergriffenen und minder bekannten, sowie eine Anzahl noch gar nicht veröffentlichter umfasst; und zwar erscheinen die mehrstimmigen sowohl in Partitur, für Bibliothek und Studium, als auch (mit wenigen Ausnahmen) in Stimmen für den praktischen Gebrauch; beide Ausgaben werden auch getrennt verkauft.

Aechtheit ist ihr gesichert durch kritische Revision, durch genaue Vergleichung sowohl mit den vorhandenen Autographen als auch mit den ersten Originaldrucken. Diese letzteren wurden bekanntlich meistens von *Beethoven* selbst mit der grössten Sorgfalt durchgesehen und corrigirt. Leider hat sich auch an *Beethoven's* Werken bei Wiederabdrücken nicht blos flüchtige Fahrlässigkeit versündigt, sondern unbefugte Hände haben in eitler Ueberhebung durch Zusätze und Veränderungen den grossen Meister interpolirt, so dass es hohe Zeit war, das Aechte wieder zu voller Geltung zu bringen.

Für diese Revision haben die tüchtigsten und zuverlässigsten Kräfte gearbeitet und arbeiten noch — wir nennen hier die Herren Hof-Kapellmeister Dr. *Rietz*, Kapellmeister *Reinecke*, Universitäts-Musikdirector *Richter*, Concertmeister *David*, *F. Espagne*, Vorsteher der Musikalischen Abtheilung der königlichen Bibliothek in Berlin und *S. Bagge*, Redacteur der allgemeinen musikalischen Zeitung. Ausserdem erfreuen wir uns der Mitwirkung und des Rathes der Herren Musikdirector Dr. *Hauptmann*, Prof. *O. Jahn* und anderer anerkannter Musiker und Musikgelehrten. Autographe, alte von *Beethoven* selbst revidirte Copien und erste Drucke sind uns von den Besitzern mit grosser Liberalität überlassen worden. Was kaum zu hoffen war: wohl die Hälfte der *Beethoven*'schen Werke ist im Autograph des Meisters oder in von demselben durchgesehener Abschrift durch unsere und der Herren Revisoren Hände gegangen. In andern wichtigen Beziehungen, wie für sichere Correctur etc. ist auf das Beste gesorgt worden, so dass wir das volle Vertrauen des musikalischen Publikums in Anspruch nehmen dürfen.

Im **Preise** wird und kann unsere Ausgabe nicht den spottbilligen Nachdruck-Ausgaben Concurrenz machen; sie ist aber, während sie die beste und gediegenste sein will, billig im Verhältniss zu dem, was sie bietet, und der Ausstattung in welcher sie es bietet. Indem wir den Preis auf

3 Neugroschen per Bogen gross Hoch-Musikformat,

gestochen und gedruckt in der Weise unserer neuen Verlagswerke, jedoch mit jeder wohlanständigen Raumersparniss,

festgestellt haben, glauben wir jeder billigen Anforderung zu genügen; denn dieser Preis beträgt im Verhältniss zu dem Inhalte nur ungefähr die Hälfte der üblichen Musikalien-Preise.

Ueber die Eintheilung u. s. w. unserer Ausgabe giebt das auf den Innenseiten dieses Umschlages ersichtliche Verzeichniss nähere Auskunft. Wir hoffen, dass nicht wenige Musiker und Musikfreunde sich den Besitz der gesammten Ausgabe sichern werden, nehmen jedoch gleichzeitig noch fortwährend auch Subscriptionen auf die einzelnen Serien des Verzeichnisses an.

Unser unablässiges Streben ist es, den kritischen Apparat für unsere Ausgabe fortwährend zu vervollständigen; wir richten daher an alle die, welchen diese Einladung zu Gesicht kommt, die Bitte, uns dabei im Interesse der Sache behülflich zu sein, indem wir sie ersuchen

> uns Mittheilung zu machen, in welchen Händen sich noch Autographe, revidirte Copien oder erste Drucke *Beethoven*'scher Werke befinden, damit wir wegen Benutzung derselben für unsere Ausgabe die geeigneten Schritte thun können.

Wir werden für solche Nachweisungen, die wir uns in unfrankirten Briefen erbitten, höchst dankbar sein.

Wohl sind wir uns der Grösse der Aufgabe und dass dieselbe der gewöhnlichen Speculation fern liegt, bewusst; wie wir aber trotzdem mit Freuden an ihre Ausführung gegangen sind, geben wir hiermit die Zusicherung, dass wir sie mit aller Energie durchführen werden, so dass das Ganze, wenn irgend möglich, im Jahre 1864 vollendet sein soll.

So hoffen wir, dass uns die Unterstützung der Verehrer *Beethoven's*, wie überhaupt der wahren Musikfreunde in immer höherem Maasse zufallen werde.

Bestellungen sind durch directe Einsendung an uns, sowie bei jeder Buch- oder Musikalienhandlung zu machen, wo auch jederzeit die bereits erschienenen Lieferungen eingesehen werden können.

Breitkopf & Härtel.

Druck von Breitkopf und Härtel in Leipzig.