POLKA DES VIEUX MARCHEURS

Paroles de
G. ARNOULD et V. TARAULT

Musique de
OCTAVE LAMART

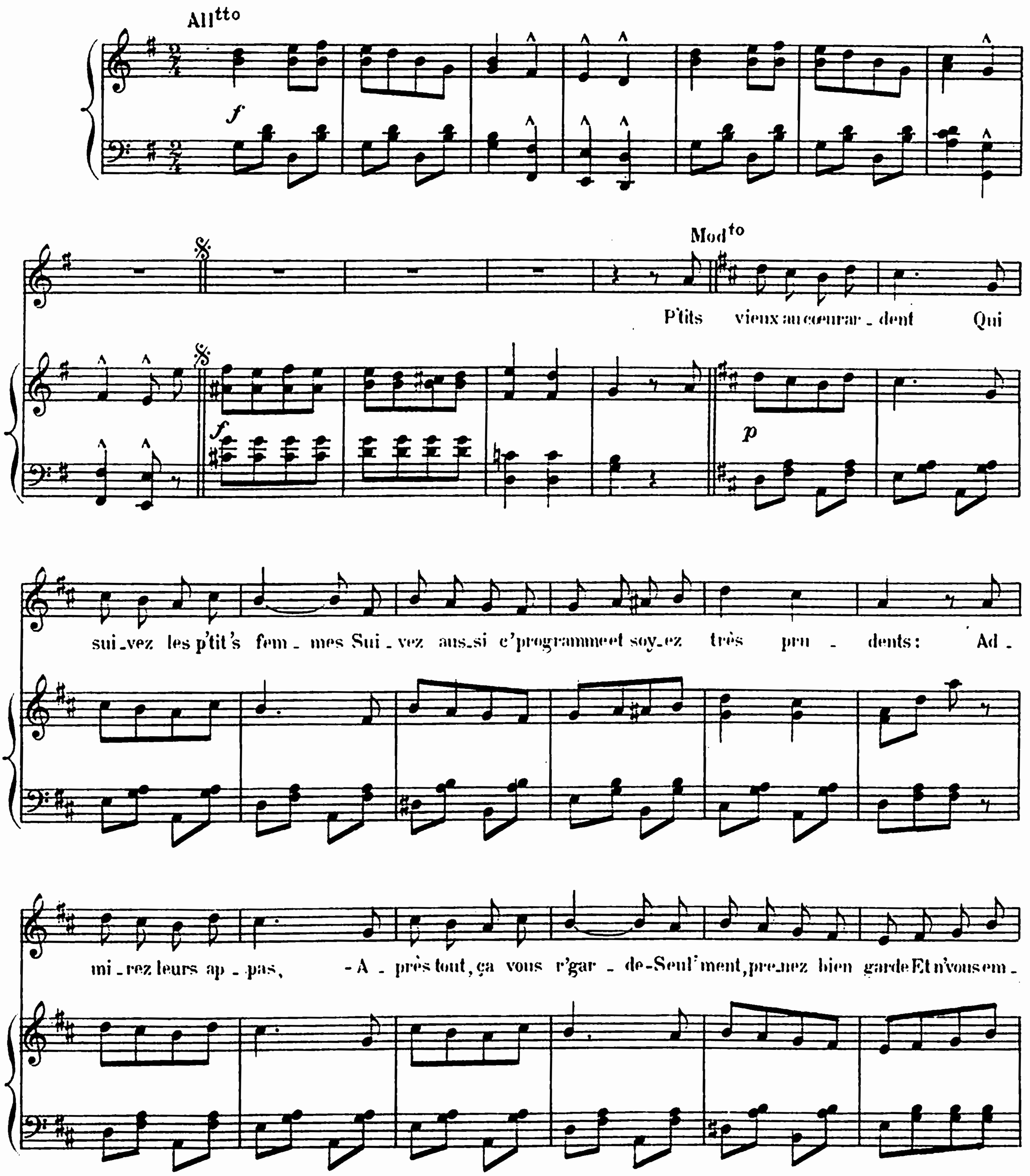

All rights of public performance reserved
G. SIÉVER, Éd^r 4 et 6 P^ge Reilhac 54 F^bg St Denis Paris

1909
G. 1419. S.

Tous droits d'exécution, de traduction et de reproduction res^d

REFRAIN

bal_lez pas. Mau_vais su_jets vieux po_lis_sons, Mé_fiez-vous

p *sf*

bien des p'tits ten_drons, Car en sui_vant les p'ti_tes Si vous cou_rez trop

rit *rit*

To

vi_te Vous s'rez for_cés pres_qu'aus_si_tôt, D'ti_rer la

langu'comme un ca_hot, Et si vous n'ti_rez qu'ça ce n's'ra pas ri go_lo!
n'fait'sque ça

BnF MUS

POLKA DES VIEUX MARCHEURS

BIBLIOTHÈQUE NATIONALE

Paroles de
G. ARNOULD et V. TARAULT

Musique de
OCTAVE LAMART

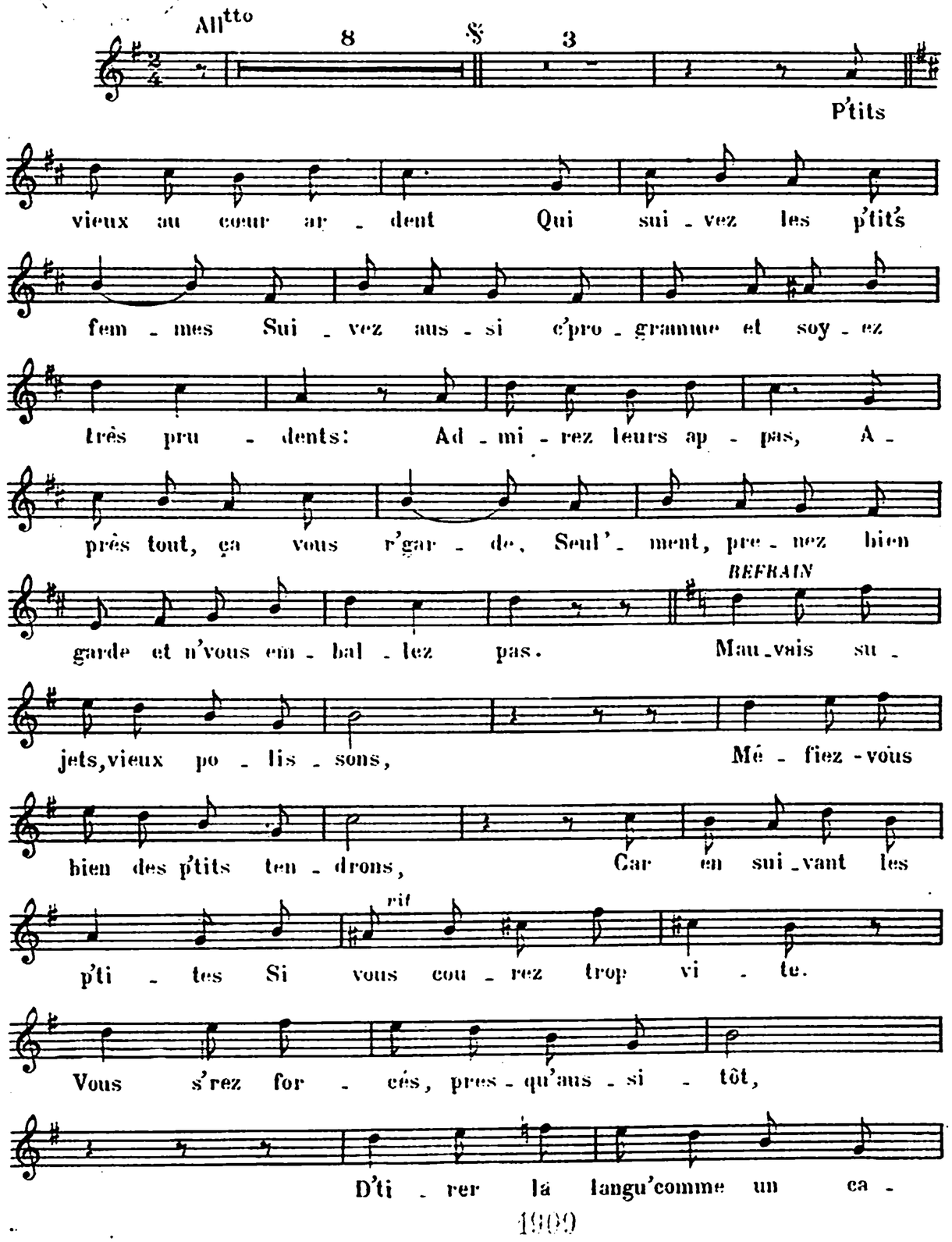

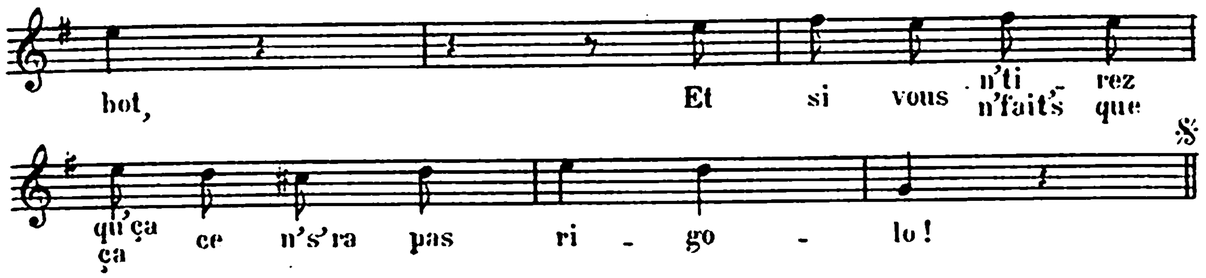

2

Si d'un air effronté
Quand vous contez fleurette,
La p'tit', dans sa chambrette,
Vous invite à monter,
Tout d'suit', naturell' ment,
Vous êt's tout feu, tout flamme,
Et vous suivez la dame
Jusqu'à son p'tit log'ment.

REFRAIN

Mauvais sujets, vieux polissons,
Méfiez-vous bien des p'tits tendrons
Car, supposez vous-même
Qu'la p'tit' loge au sixième:
Vous resteriez bien attrappés
Et la pauvr' goss' pourrait s'taper:
Un'fois à l'entresol, vous n'pourriez plus grimper

3

Quand, sur votre chemin,
Un tendron vous résiste,
Si votre amour persiste,
Vous lui d'mandez sa main.
Pourtant ça, c'est r'connu,
Vous n'êt's que d'vieux bonshommes
Et vous savez qu'en somme
Vous s'rez bien vit' {cocus / déçus}.

REFRAIN

Mauvais sujets, vieux polissons,
Méfiez-vous bien des p'tits tendrons
Ne parlez pas mariage,
Car c'est d'l'enfantillage;
On voit tout d'suit' que vous trichez,
Et l'on sait bien, vieux débauchés,
Qu'si vous d'mandez sa main, c'est pas ça qu'vous cherchez.

4

Enfin, faut tout prévoir,
Si la gosse est d'moiselle,
Général' ment la belle
Ne voudra rien savoir;
Mais si, malgré tout ça
Un soir, ell' se laiss' faire,
Ce s'ra toute une affaire
Pour vous sortir de là.

REFRAIN

Mauvais sujets, vieux polissons,
Méfiez-vous bien des p'tits tendrons!
N'prenez pas d'innocente,
Faudrait lui fair' des rentes!
Et ça s'comprend, car, au total,
Lui fair' des rent's, c'est très loyal
Puisqu'ell' vous a donné son petit capital!

1909

All rights of public performance reserved
Tous droits d'exécution, de traduction et de reproduction rés.

G. SIÉVER, Éd^r 4 et 6 F^bg Reilhac 54 F^bg St Denis Paris.
G. 1419. S. M^elles LACHAUD, Gr.
Imp. MODERNE

Fol Vm^7 985