TOUJOURS! JAMAIS!

BIBLIOTHÈQUE NATIONALE
R.F.
IMPRIMÉS

Paroles de

L. FAURIOL et E. REMONGIN

Musique de

CH. THONY

All.o

PIANO

Pour la Coda

Cher_cher à faire un' chan - son - net - te Quequ' chos' d'i - diot sans queu' ni tê - te A - vec de

G. SIEVER, Edr Fg St Denis 54 Pge Reilhac 4 et 6, Paris G.2361.S.

Tous droits d'exécution de reprod.n de trad.n et d'arrang.t réservés pour tous pays

la musique au - tour Ça s'trouv' tou -

mf

- jours Mais, cher-cher a - yant b'soin d'ga - let - te Un d'vos a -

cresc.

- mis qui vous en prê - te Et n'vous fass' pas la gueule a -

près Ça s'trouv' ja - mais.

f

Au signe

Pour Finir

TOUJOURS! JAMAIS!

BIBLIOTHÈQUE NATIONALE R.F. IMPRIMÉS

Paroles de
L. FAURIOL et E. RÉMONCIN

Musique de
CH. THONY

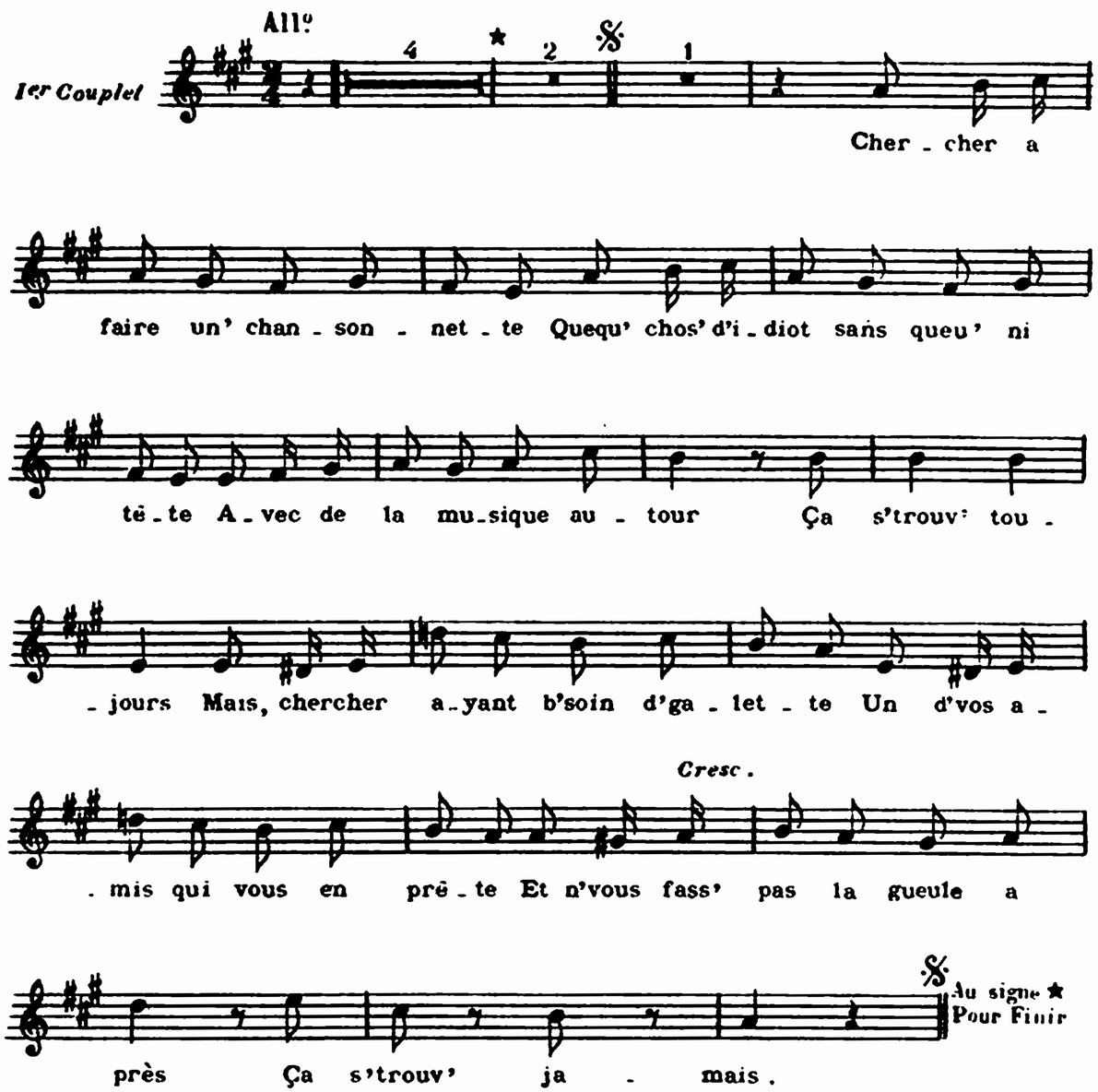

2

Chercher dans une honnêt' famille
Une affriolante jeun' fille
Dont on puiss' p'loter les contours
Ça s'trouv' toujours
Mais, chercher pour l' soir d'son mariage
Un' femm' ayant tout son plumage
Et s'étonnant de c'qu'on lui fait
Ça s'trouv' jamais

3

Chercher ayant fait la bombance
A faire un' petit' connaissance
Qui vous dit : j't'aime avec amour
Ça s'trouv' toujours
Mais, chercher un' femme assez chouette
Qui refus' notre bell' galette
Et tous les cadeaux qu'on lui fait
Ça s'trouv' jamais.

4

Chercher pour arrêter un homme
Un brave agent qui vous assomme
En vous cognant d'ssus comme un sourd
Ça s'trouv' toujours
Mais, chercher l'agent assez lâche
Pour arrêter un pauvre apache
Sous pretext' qu'il assasin'rait
Ça s'trouv' jamais.

5

Chercher en parti' d'canotage
Qu'un imbécil' vite à la nage
Repêch' votr' femm' qui crie : au s'cours
Ça s'trouv' toujours
Mais, chercher en cas d'maladie
Un méd'cin qui vous sauve la vie
Et n'se fass' pas payer après
Ça s'trouv' jamais.

6

Chercher un élu à la chambre
Qui d'puis janvier jusqu'en décembre
Se bat, gueule et fait des discours
Ça s'trouv' toujours
Mais, en chercher un qui s'occupe
Dont nous ne serions pas la dupe
Et qui d'ses quinz' mill' francs s'passerait
Ça s'trouv' jamais.

7

Chercher en passant dans la rue
Quelqu'un qui lorsqu'on le salue
Ne réponds pas à votr' bonjour
Ça s'trouv' toujours
Mais, chercher lorsqu'un convoi passe
Qu'il soit d'première ou d'dernièr'classe
Un passant qui l'insulterait
Ça s'trouv' jamais.

8

Chercher la pierr' philosophale
Mêm' dans le vic' de la morale
Ou un homm' joli comm' l'amour
Ca s'trouv' toujours
Mais, chercher un homm' d'allur' franche
Qui en aéro pass' la Manche
Autre part que chez les Français
Ça s'trouv' jamais.

9

Chercher lorsque dans la journée
Pass'nt les soldats de notre armée
Quelqu'un qui crie : A bas Pandour!
Ça s'trouv' toujours
Mais, chercher quand vient la bataille
Même au plus fort de la mitraille
Un français qui se défil' rait
Ça s'trouv' jamais

G. SIEVER, Edr Pe St Denis 54 Pce Reilhac 4 et 6, Paris.

Tous droits d'exécution de reprod.on de trad.on et d'arrangt réservés pour tous pays G. 2361. S. Castaing, Grav. rue St Luc 8.

Paris, Imp. MODERNE de MUSIQUE

Fol Vm7 5740

1911