LES OPÉRAS CÉLÈBRES

DUOS CONCERTANTS

SUR LES OPÉRAS

DE VERDI

COMPOSÉS POUR

PIANO & VIOLON

PAR

E. KETTERER & AD. HERMAN

Chaque Pr. M 3.25.

N°1. RIGOLETTO	N°7. I LOMBARDI
N°2. IL TROVATORE	N°8. I DUE FOSCARI
N°3. LA TRAVIATA	N°9. LUISA MILLER
N°4. UN BALLO IN MASCHERA	N°10. I MASNADIERI
N°5. SIMON BOCCANEGRA	N°11. ATTILA
N°6. ERNANI	N°12. AROLDO

Propriété des Éditeurs

MAYENCE, B. SCHOTT'S SÖHNE.

BRUXELLES, SCHOTT FRÈRES. 82 Montagne de la Cour

LONDRES, SCHOTT & Cº 159 Regent Street

SYDNEY, SCHOTT & Cº 281 George Street.

LA TRAVIATA

Opéra de Verdi.

DUO

Pour **PIANO** et **VIOLON.**

E. KETTERER
et
AD. HERMAN.

N°3.

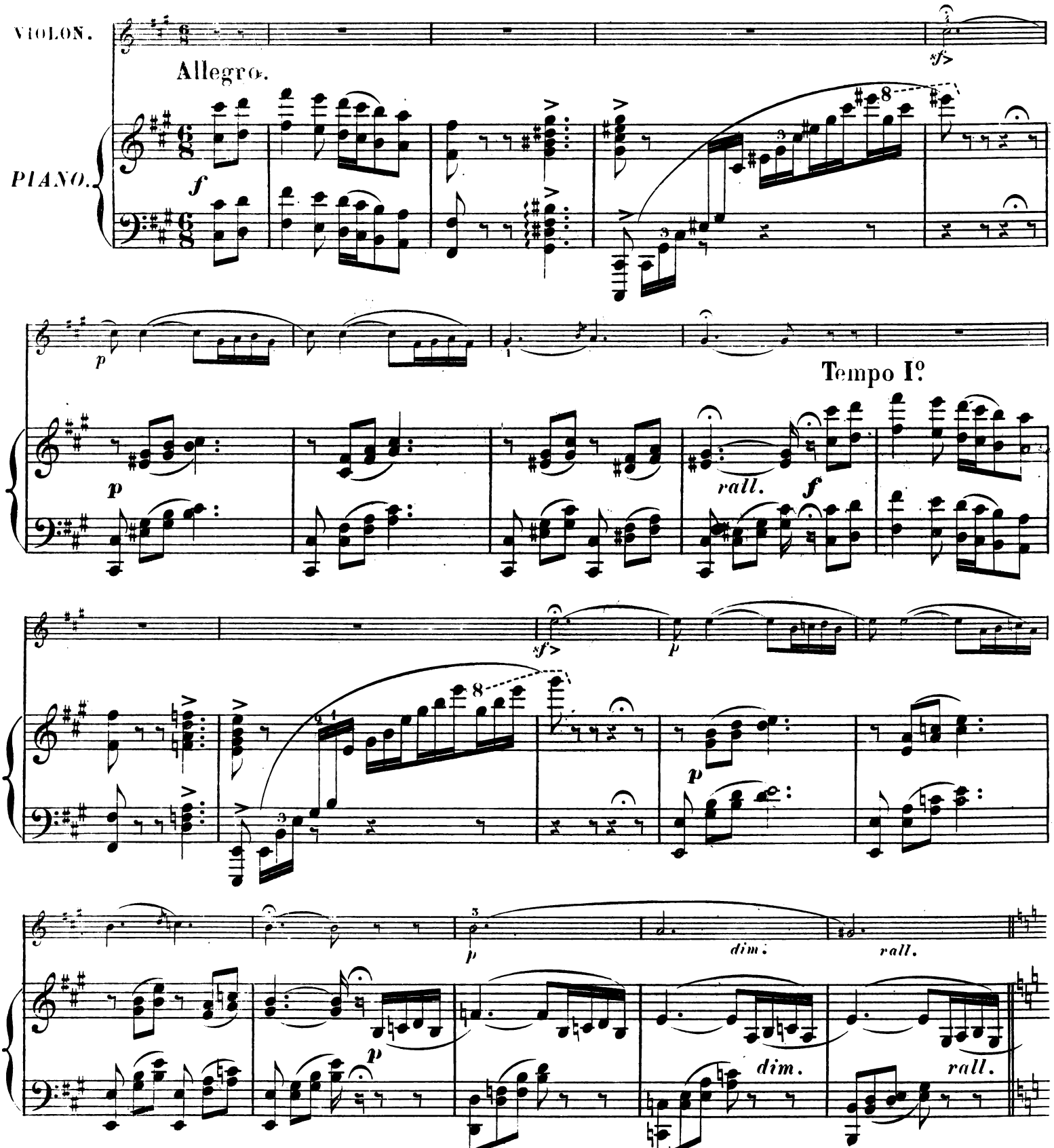

Stich und Druck von B. SCHOTTS SÖHNEN in MAINZ. 19653. 3.

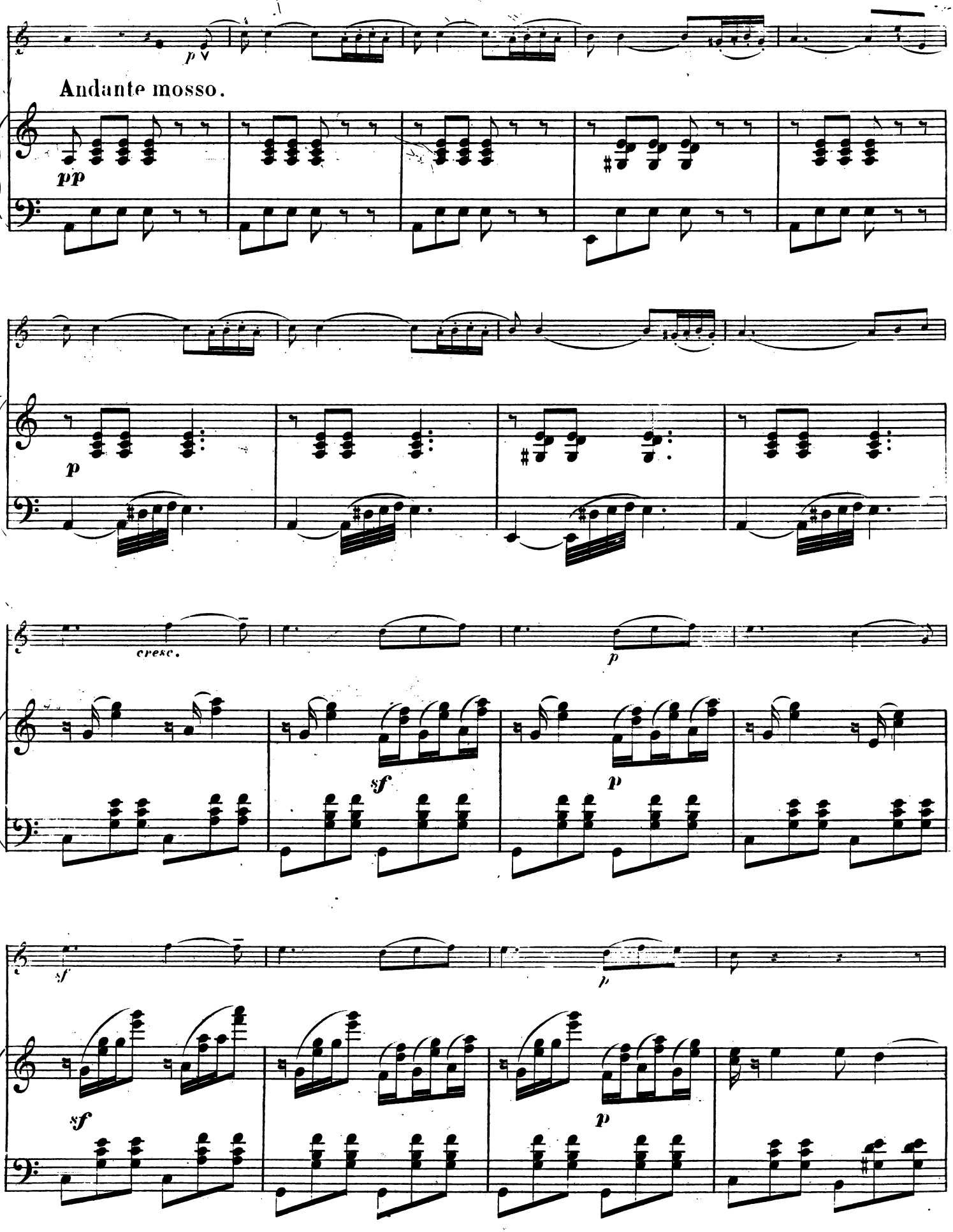
Andante mosso.
pp
p
cresc.
sf
p
sf
p

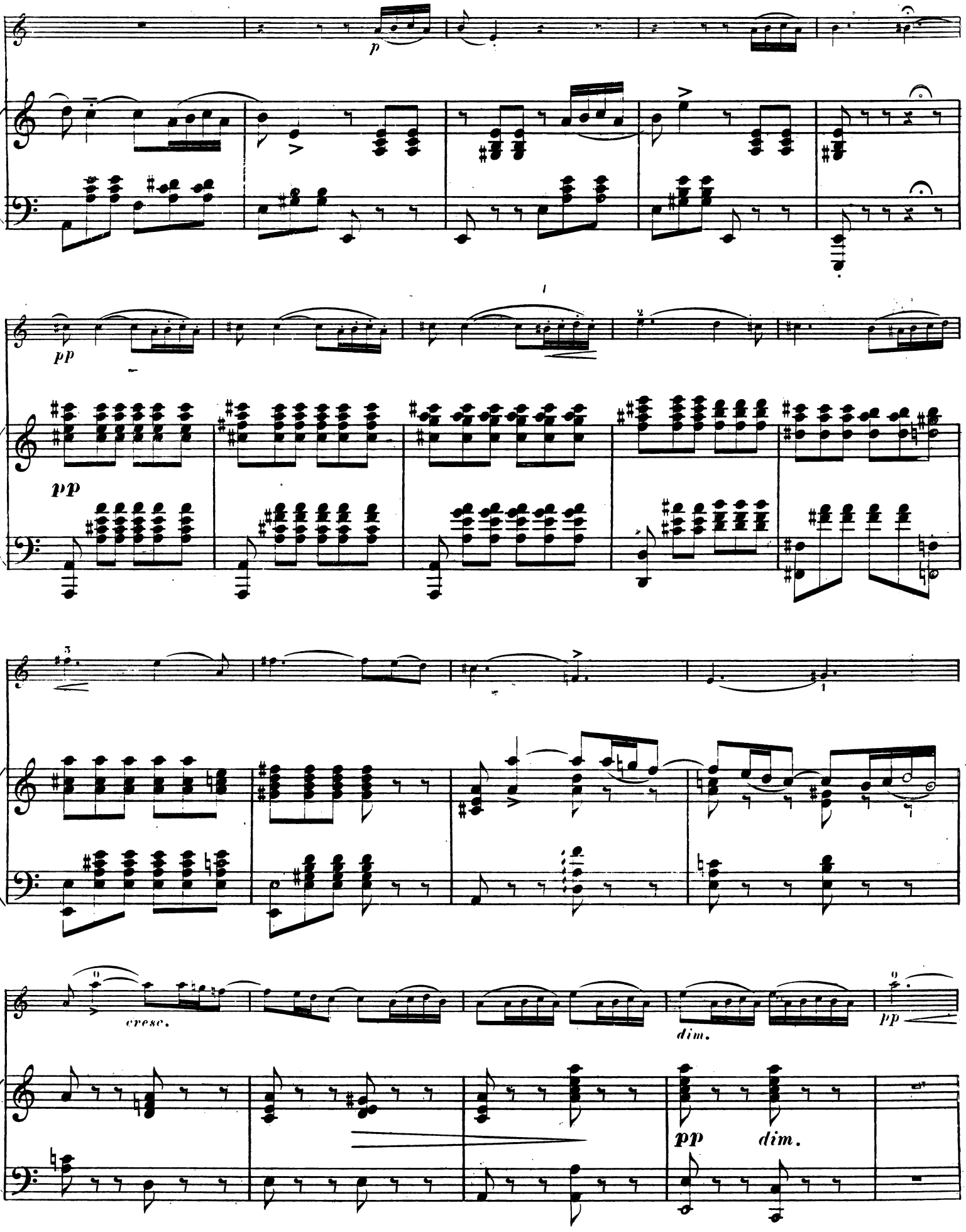
p
pp
pp
cresc.
dim.
pp
pp
dim.

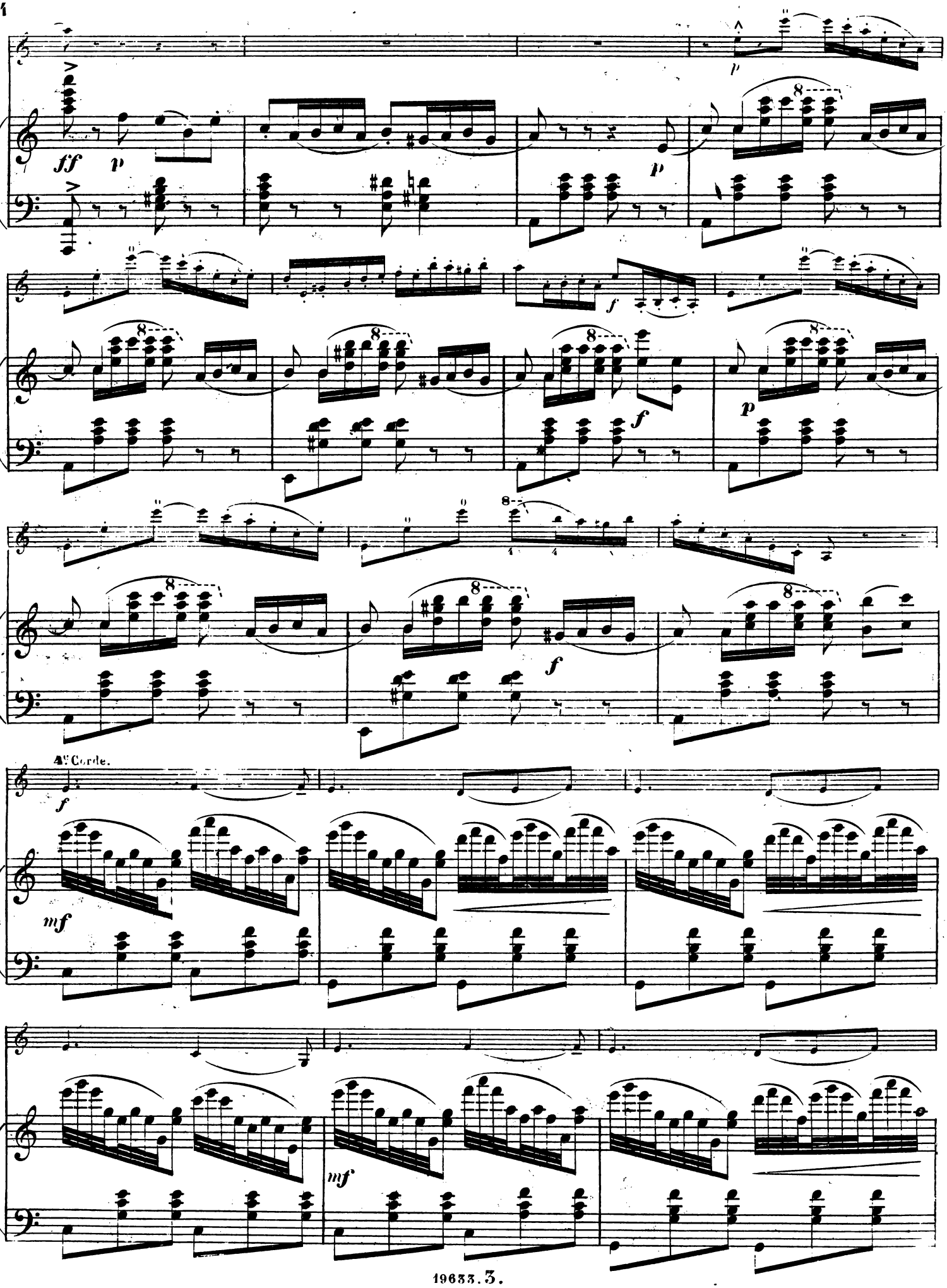
ff
p
p
p
f
f
p
f
4e Corde.
f
mf
mf

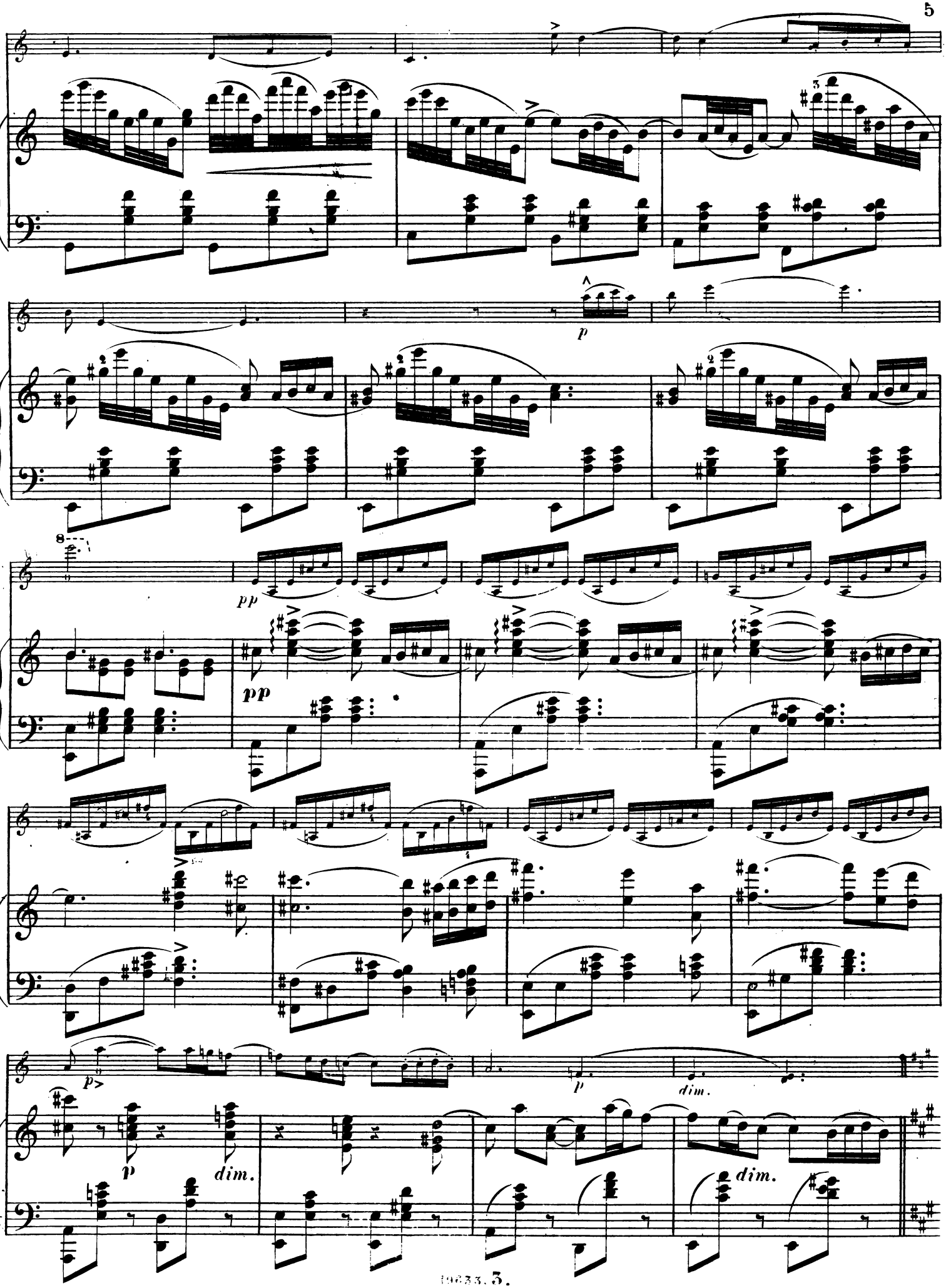
p
pp
pp
p
dim.
p
dim.
dim.

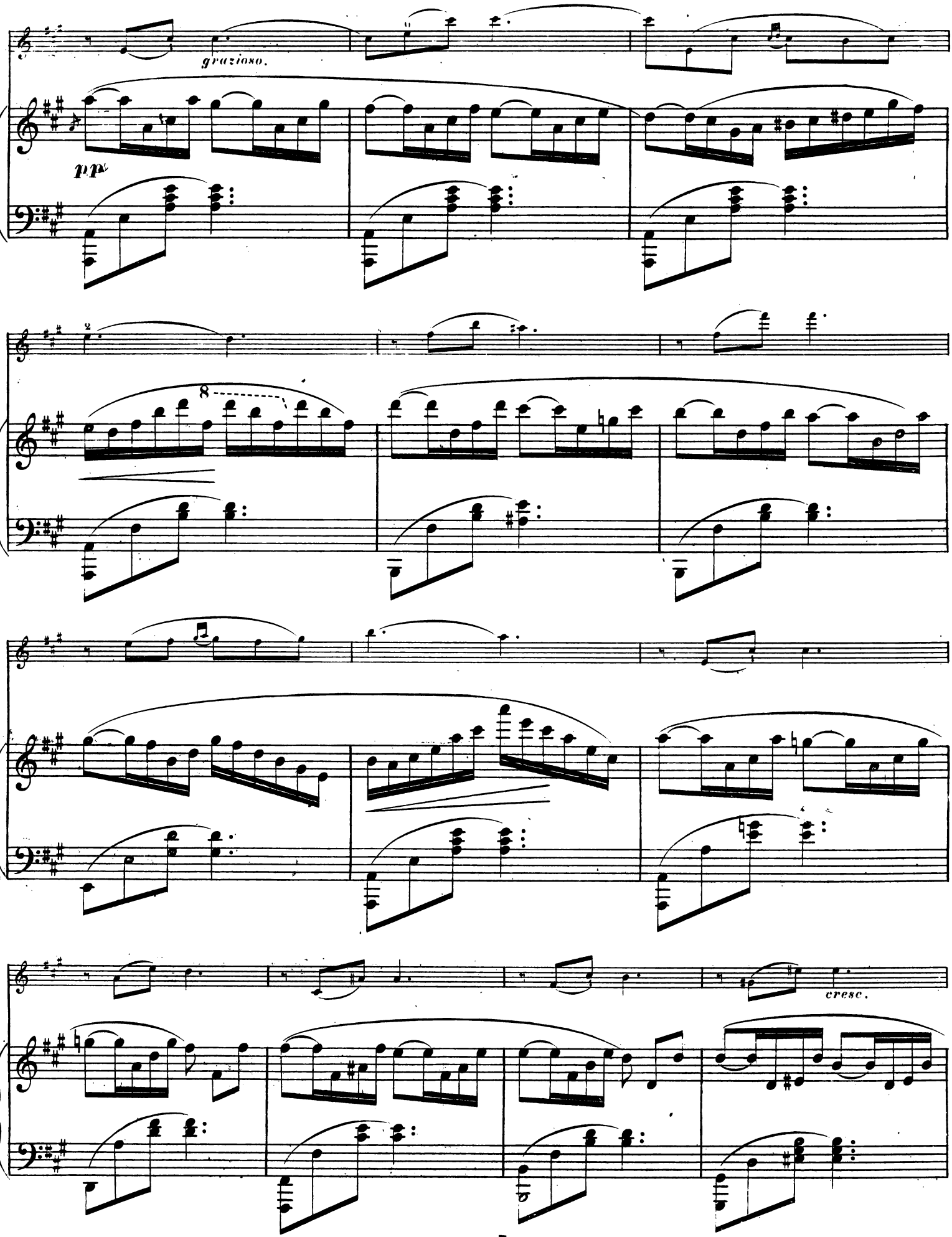
grazioso.
pp
8
cresc.

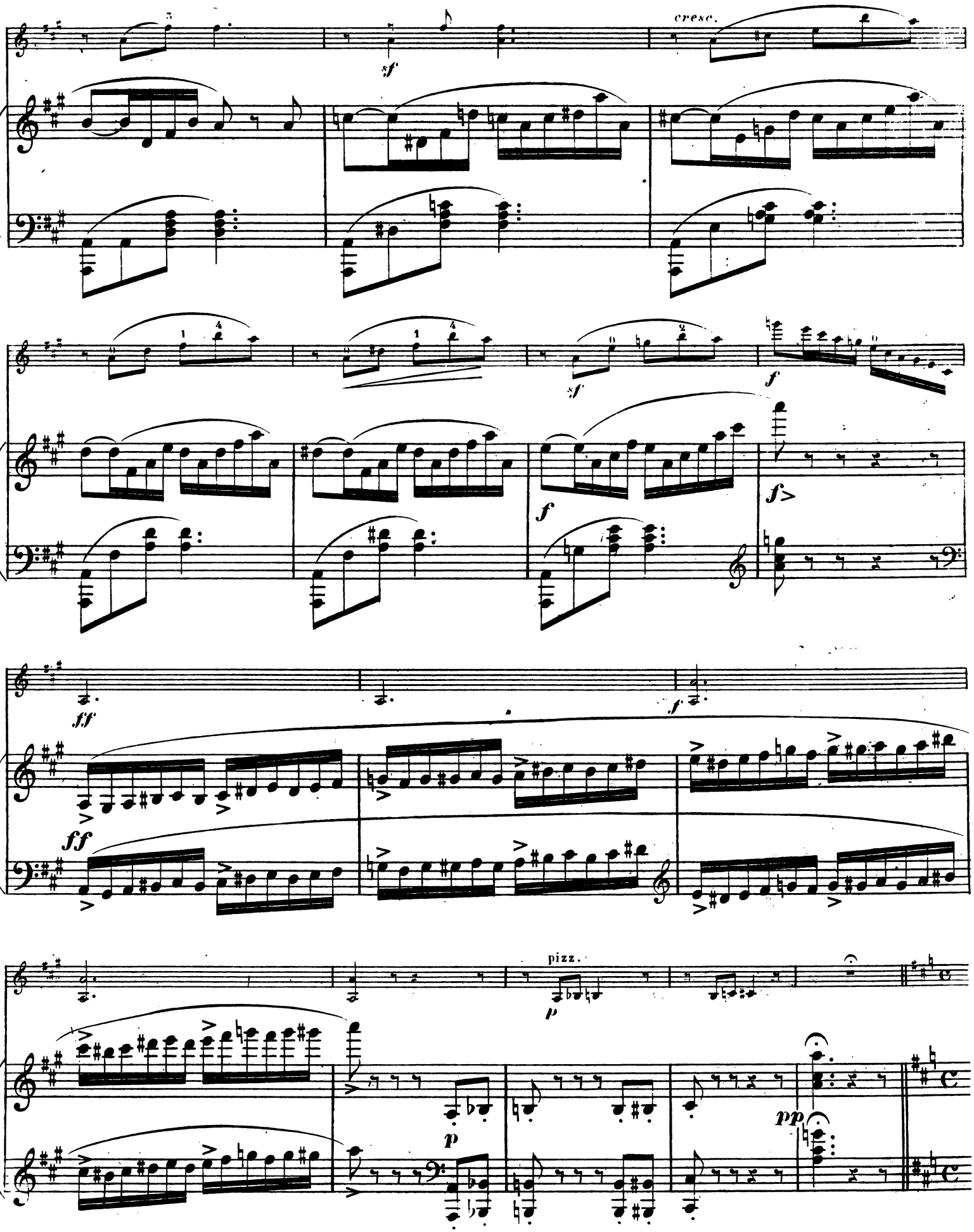
cresc.
sf
sf
f
f
f
f>
ff
ff
pizz.
p
p
pp

Andantino.

p

arco.

dol.

dim.

cresc.

3e Corde.

a Tempo.

pp

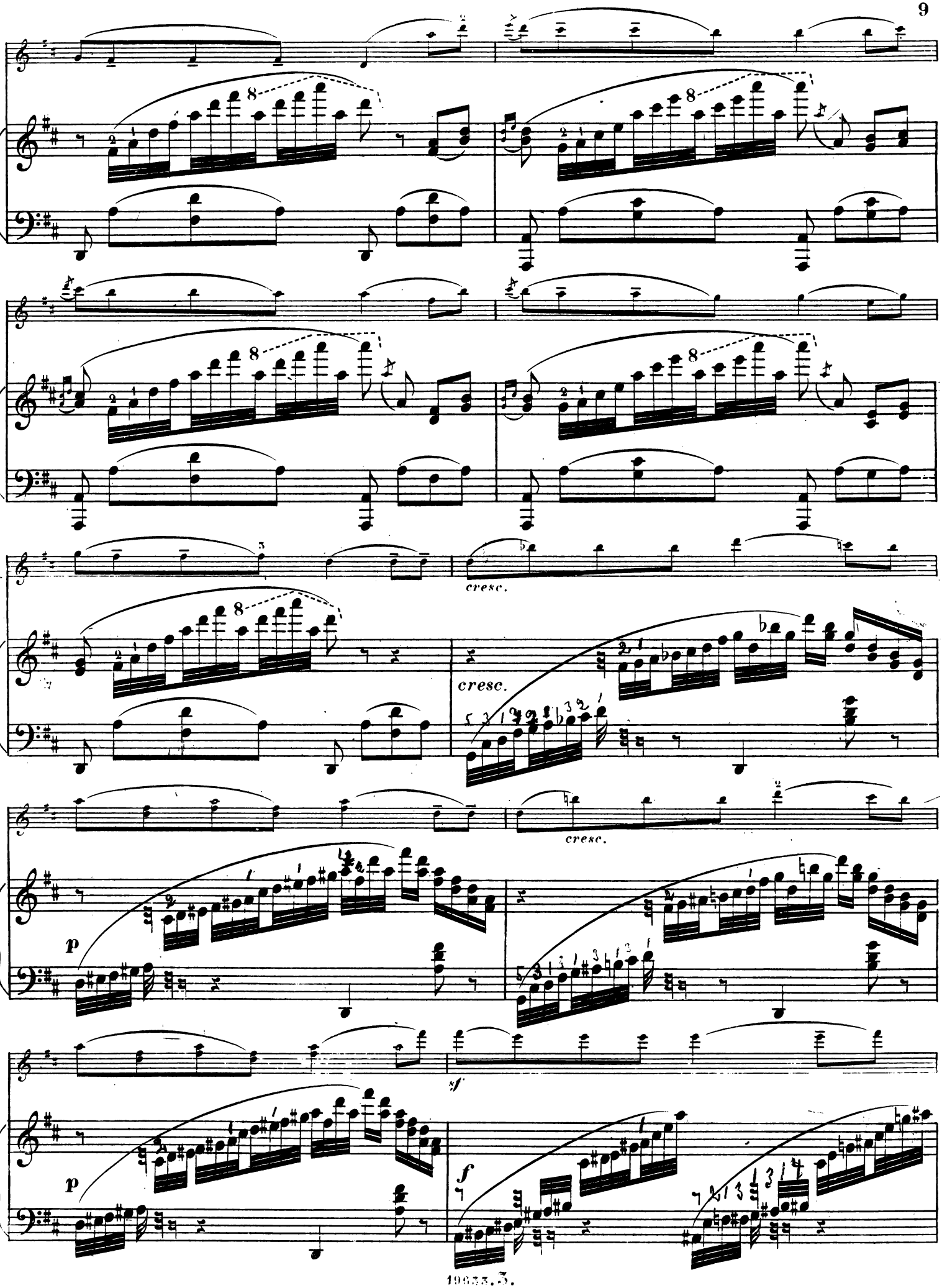
cresc.
cresc.
cresc.
p
sf
p
f

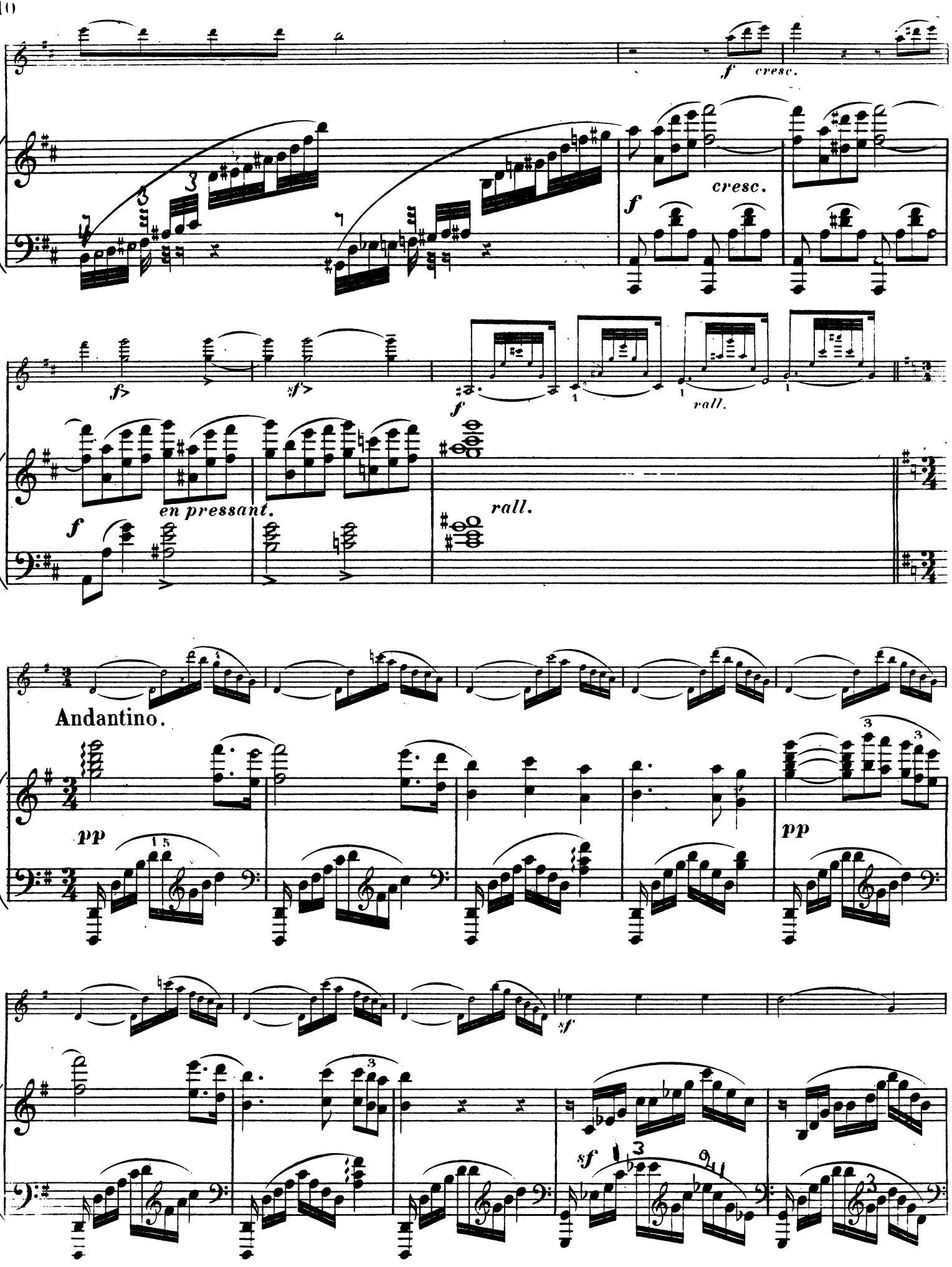
f cresc.
cresc.
f
fz
sfz
f
rall.
en pressant.
f
rall.
Andantino.
pp
pp
sf
sf

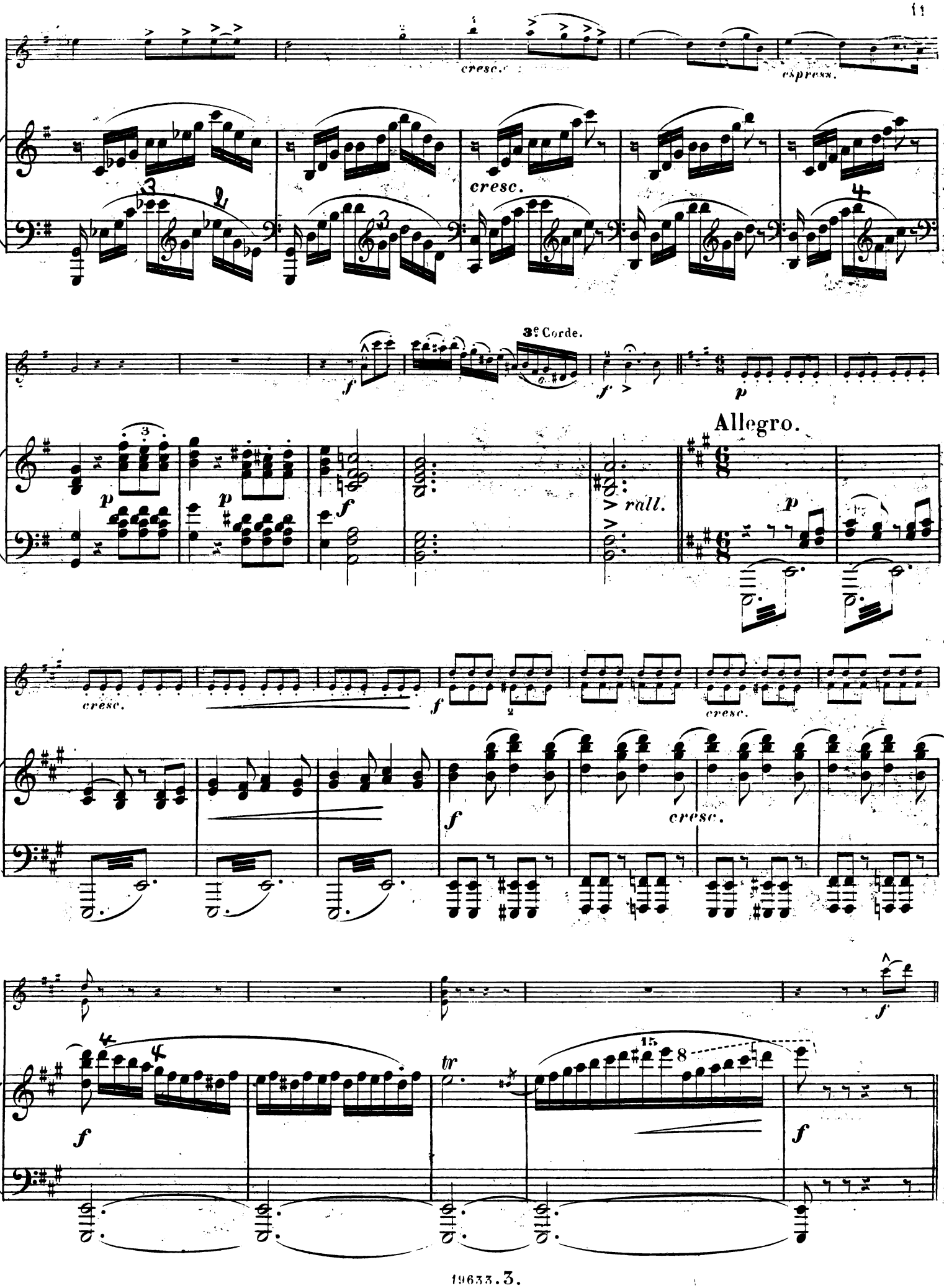
cresc.
espress.
cresc.
3e Corde.
rall.
Allegro.
cresc.
cresc.
cresc.
tr

risoluto.

cresc.

cresc.

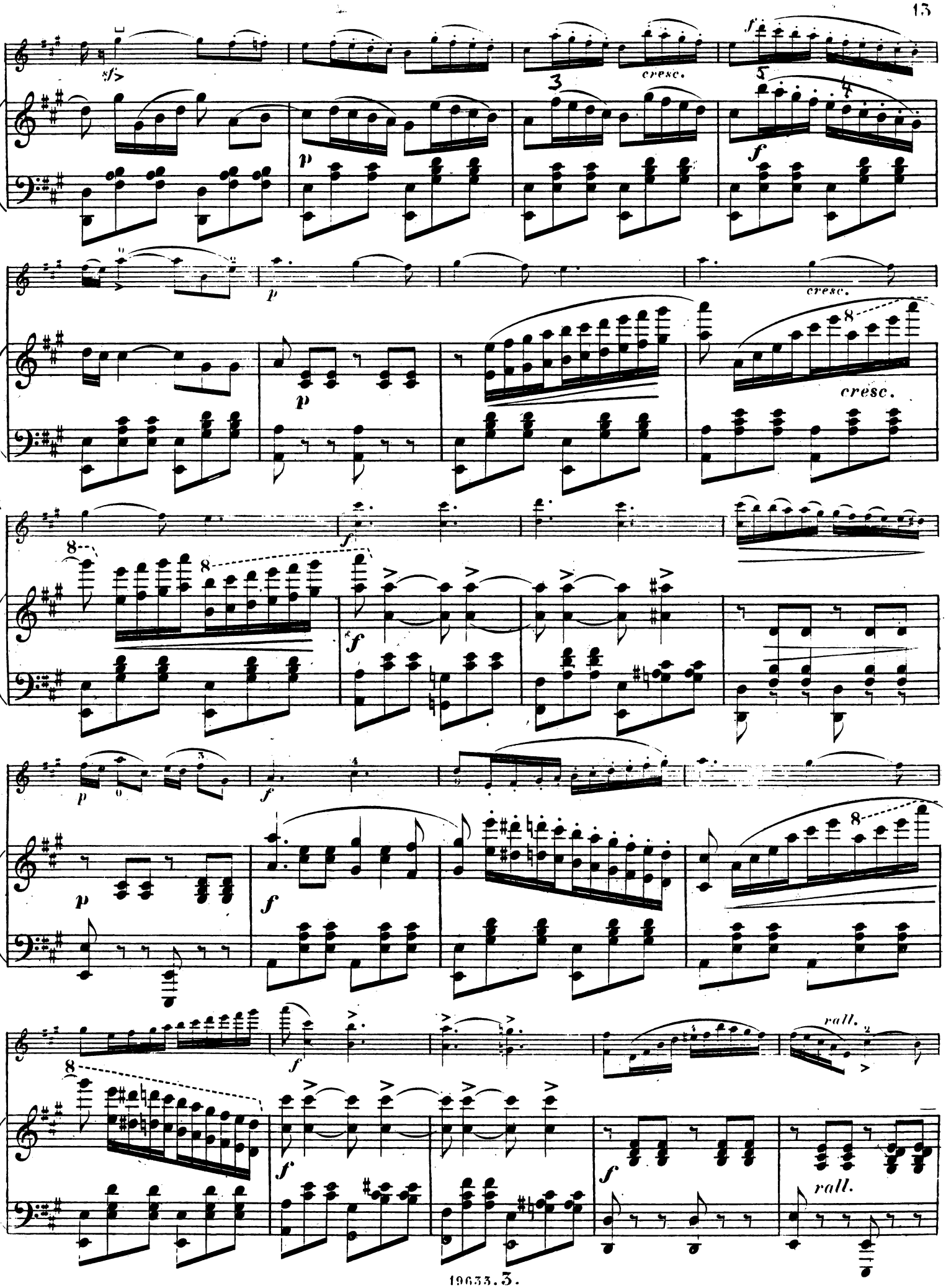
cresc.
cresc.
cresc.
rall.
rall.

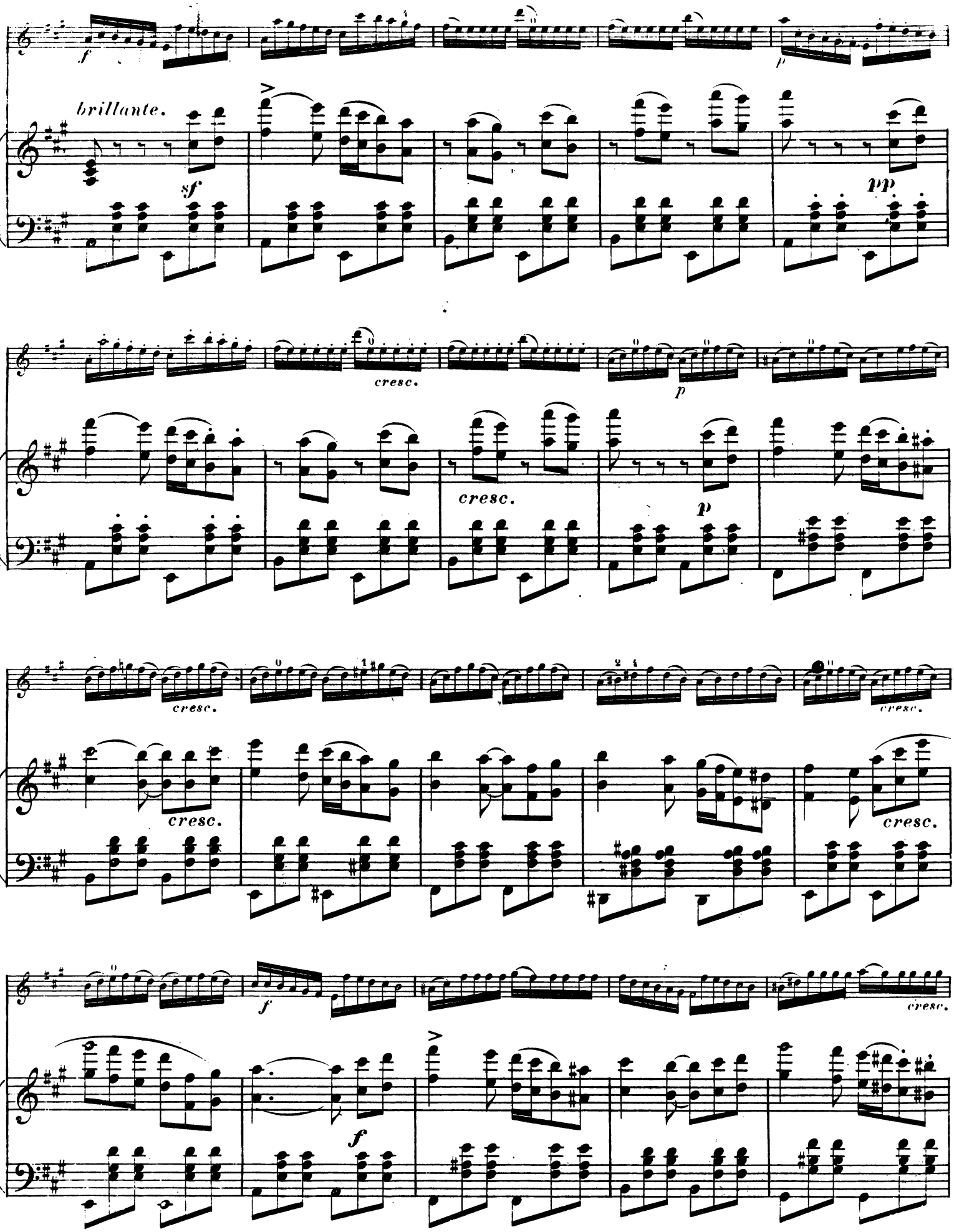
brillante.
cresc.
cresc.
cresc.
cresc.
cresc.
cresc.
cresc.

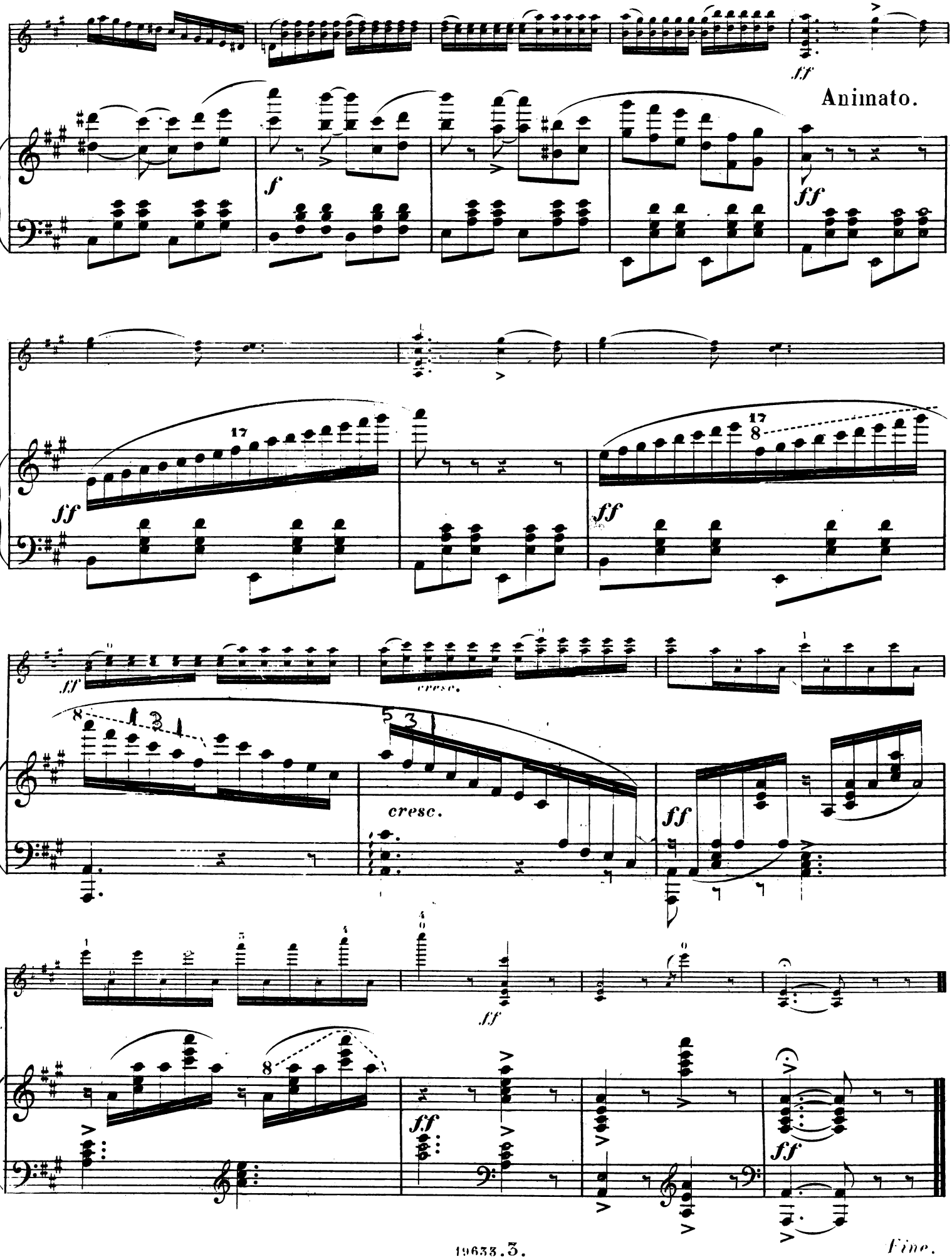
Animato.
ff
f
ff
ff
ff
ff
cresc.
cresc.
ff
ff
ff
ff
Fine.

COLLECTION DE DUOS CONCERTANTS

POUR

PIANO ET VIOLON

PAR

J. GREGOIR ET H. LEONARD

			M.	Pf.
Liv.	1.	Duo brillant sur **I Lombardi** . .	3	50
	2.	Grand Duo sur **Le Prophète** . .	4	25
	3.	Grand Duo sur des **Airs styriens** .	3	50
	4.	Grand Duo sur **Don Pasquale** . .	3	50
	5.	Grand Duo sur **Les Mousquetaires de la Reine**	4	25
	6.	Duo brillant sur **Romeo et Juliette** de *Bellini*	4	25
	7.	Grand Duo sur **Les Vêpres siciliennes**	4	25
	8.	1r Duo sur des **Mélodies russes** .	2	—
	9.	2d Duo sur des **Mélodies russes** .	2	—
	10.	3e Duo sur des **Mélodies russes** .	2	—
	11.	4e Duo sur des **Mélodies russes** .	2	—
	12.	5e Duo sur des **Mélodies russes** .	2	—
	13.	6e Duo sur des **Mélodies russes** .	2	—
	14.	Grand Duo sur **Il Trovatore** . .	4	25
	15.	1r Duo sur des **Thêmes originaux** .	1	75
	16.	2d Duo sur des **Thêmes originaux** .	1	75
	17.	3e Duo sur des **Thêmes originaux** .	1	75
	18.	4e Duo sur des **Thêmes originaux** .	1	75
	19.	5e Duo sur des **Thêmes originaux** .	1	75
	20.	6e Duo sur des **Thêmes originaux** .	1	75
	21.	Grand Duo sur **Ernani**	4	25
	22.	Duo brillant sur **Martha**	3	50
	23.	Grand Duo: **Le Carnaval de Venise**	4	25
	24.	Grand Duo sur **Rigolette** . . .	3	50
	25.	Grand Duo sur **Le Pardon de Ploërmel**	4	25
	26.	Grand Duo brillant sur **Tannhäuser**	4	25
	27.	Duo brillant sur des **Airs bohémiens**	3	25
	28.	Grand Duo brillant sur **Faust** de *Gounod*	4	25
	29.	Duo brillant sur **La Reine de Saba**	4	25
	30.	Duo sur **L'Africaine**	3	50
	31.	Duo sur **Romeo et Juliette** de *Gounod*	3	50
	32.	Duo sur **Mignon**	3	25
	33.	Duo sur **Don Carlos**	3	25
	34.	Duo sur **Les Walkyries** (Die Walküre)	3	25
	35.	Duo sur **Les Maîtres Chanteurs de Nuremberg** (Die Meistersinger von Nürnberg)	3	25
	36.	Duo sur **Rienzi**	3	25
	37.	Duo sur **Lohengrin**	3	25
	38.	Duo sur **Rheingold**	3	25
	39.	Duo sur **Oberon**	3	25
	40.	Duo sur **Don Juan**	3	25
	41.	Duo sur **Le Freischütz**	3	25
	42.	Duo sur **La Favorite**	3	25
	43.	Duo sur **La Muette de Portici** . .	4	25
	44.	Duo sur **Euryanthe**	3	25
	45.	Duo sur **Aida**	3	25
	46.	Duo sur **Le Vaisseau fantôme** (Der fliegende Holländer)	3	25
	47.	Duo sur **Richard coeur de Lion** .	3	25
	48.	Duo sur **La Juive**	3	50
	49.	Duo sur des **Airs Irlandais** . . .	2	25
	50.	Duo sur **Armide**	3	—

Liv. 51. Duo sur **Moïse** . . Pr. M. 3 50

Propriété des Editeurs

MAYENCE, B. SCHOTT'S SÖHNE

Londres, Schott & Cie
159 Regent Street

Bruxelles, Schott frères
82 Montagne de la Cour

Sydney, Schott & Cie
281 George Street