BEZPŁATNY DODATEK do N°281.

BARKAROLLA

NA FORTEPIAN

KS. SCHARWENKA.

HORACY I LYDIA

PIEŚŃ DO SŁÓW ALFREDA MUSSETA

Muzyka

J. MASSENETA.

ROMANS

NA SKRZYPCE I FORTEPIAN

ALB. FRANCHETTI.

NAKŁADEM REDAKCYI ECHA MUZYCZ. TEATRAL. i ARTYSTYCZ.
Warszawa, Senatorska 26 RAJCHMAN I FRENDLER

Lit. i Sztych. Nut S. Orgelbranda Synów Frak. Przedm. N°66

GŁOS SKRZYPCOWY

„ROMANS"

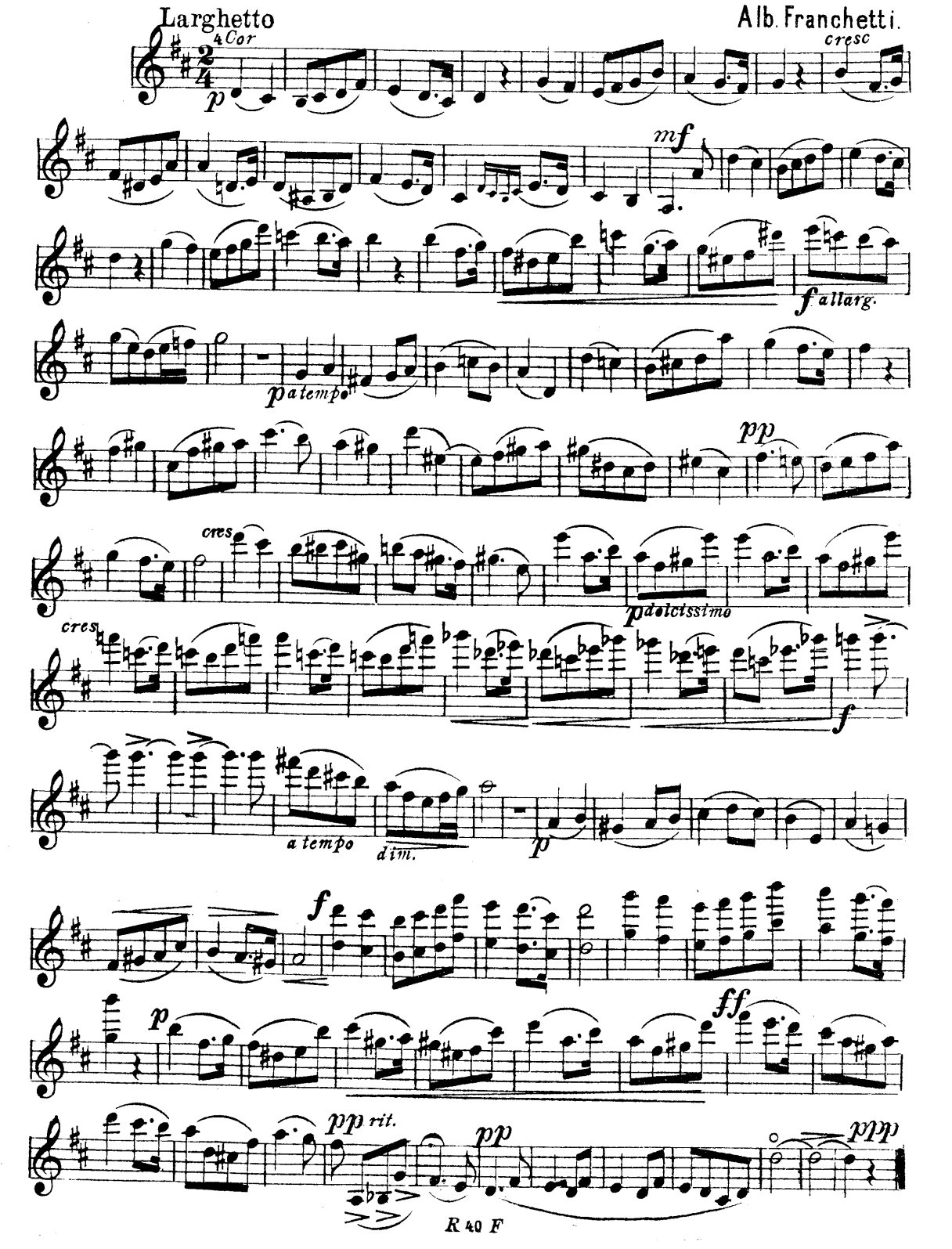

ROMANS

NA SKRZYPCE I FORTEPIAN.

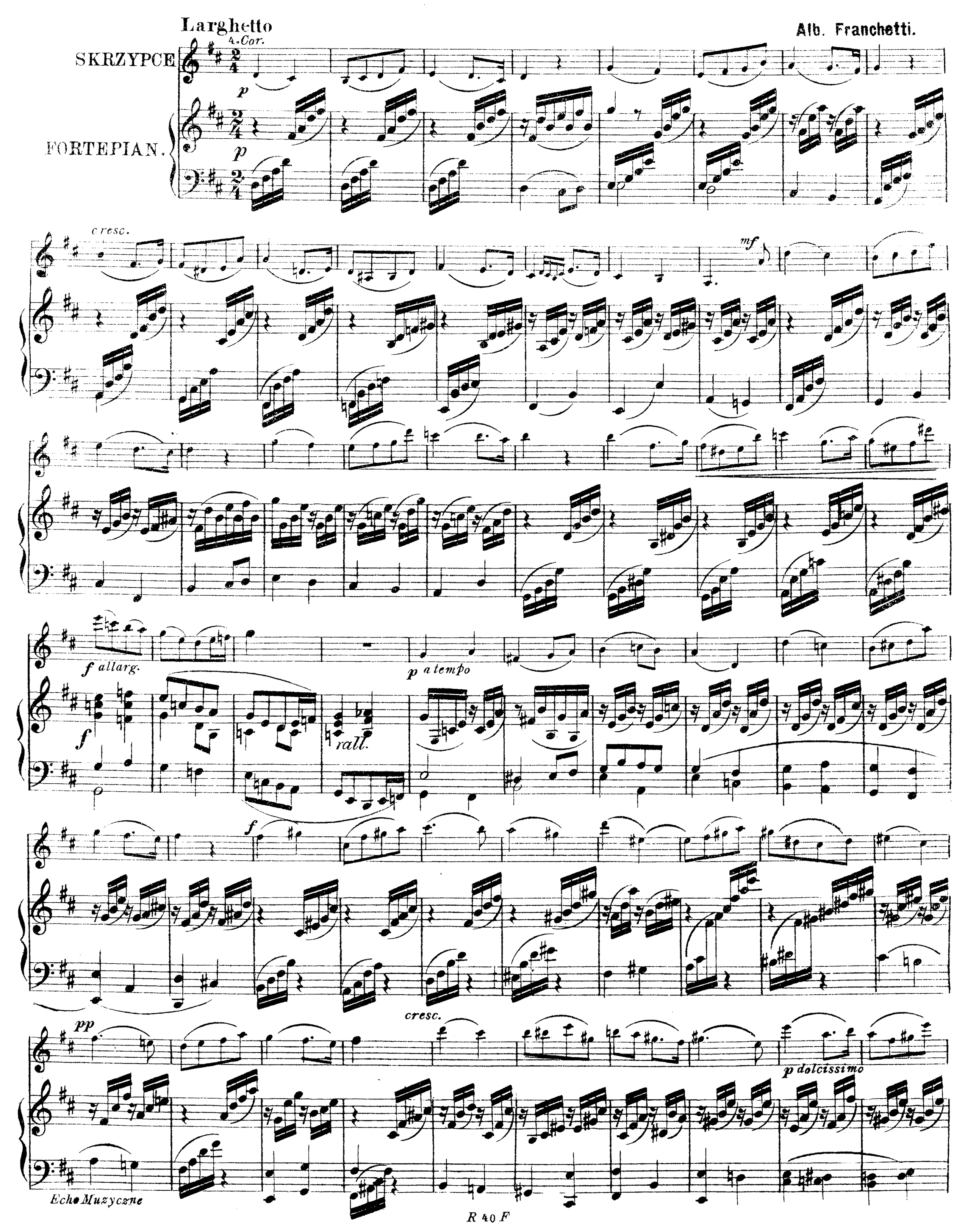

cresc.

cresc.

f

f

a tempo

dim.

dim

p

pp rall

p

f

p

f

p

p

cresc.

ff

ff

pp rit.

pp

pp

rit.

p

pp a tempo

rit.

pp

ppp

R 40 F BIBLIOTEKA NARODOWA BN

Дозволено Цензурою.—Варшава, дня 2 февраля 1889 г.