Clarinete em Si♭

Sepultus est

Marcha fúnebre

Elvis Washington Reis

Obra composta em Novembro de 2019

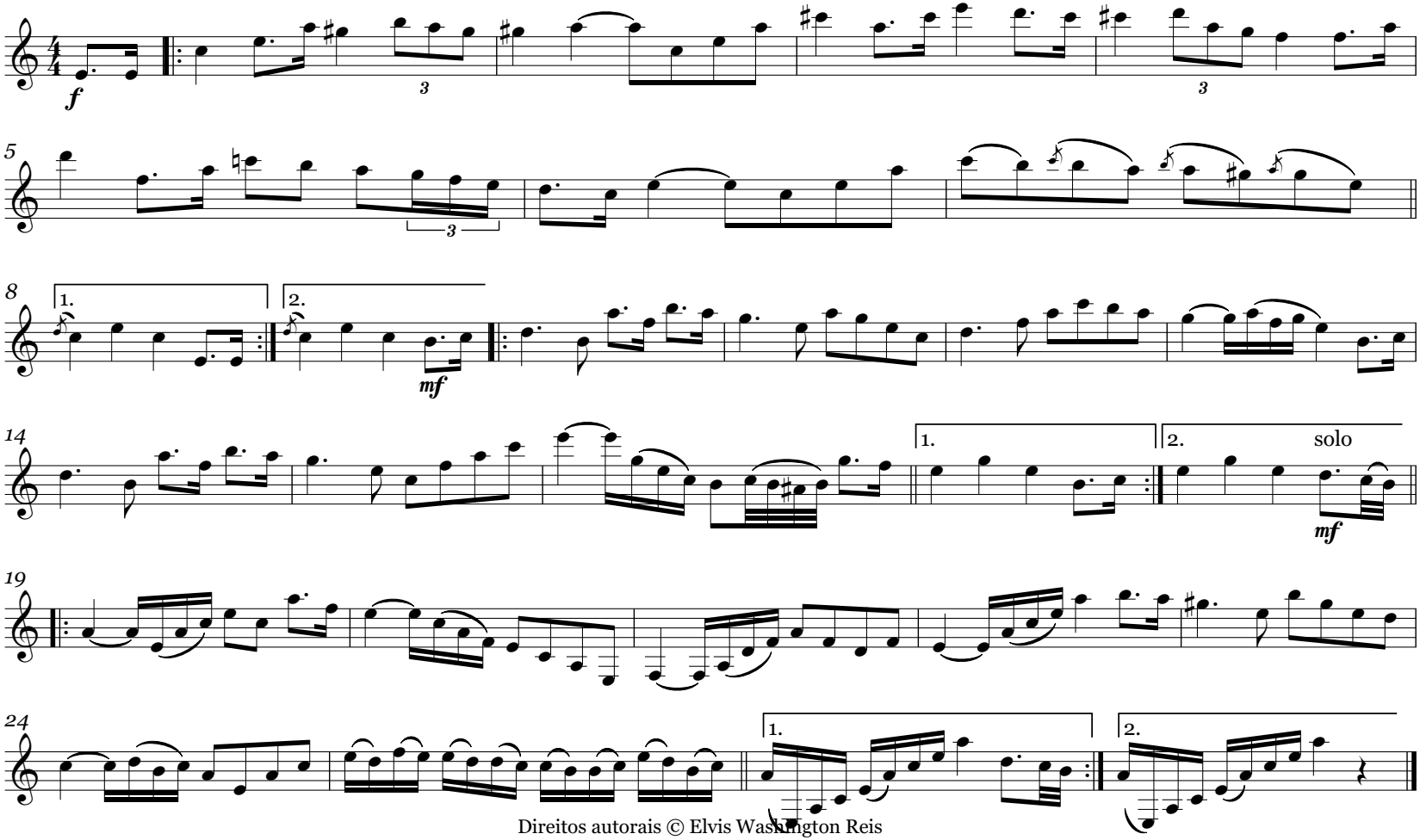

Direitos autorais © Elvis Washington Reis
Entre-Rios de Minas - Minas Gerais - Brasil
E-mail: musicalidaderc@live.com