CAPÍTULO Nº 7.-

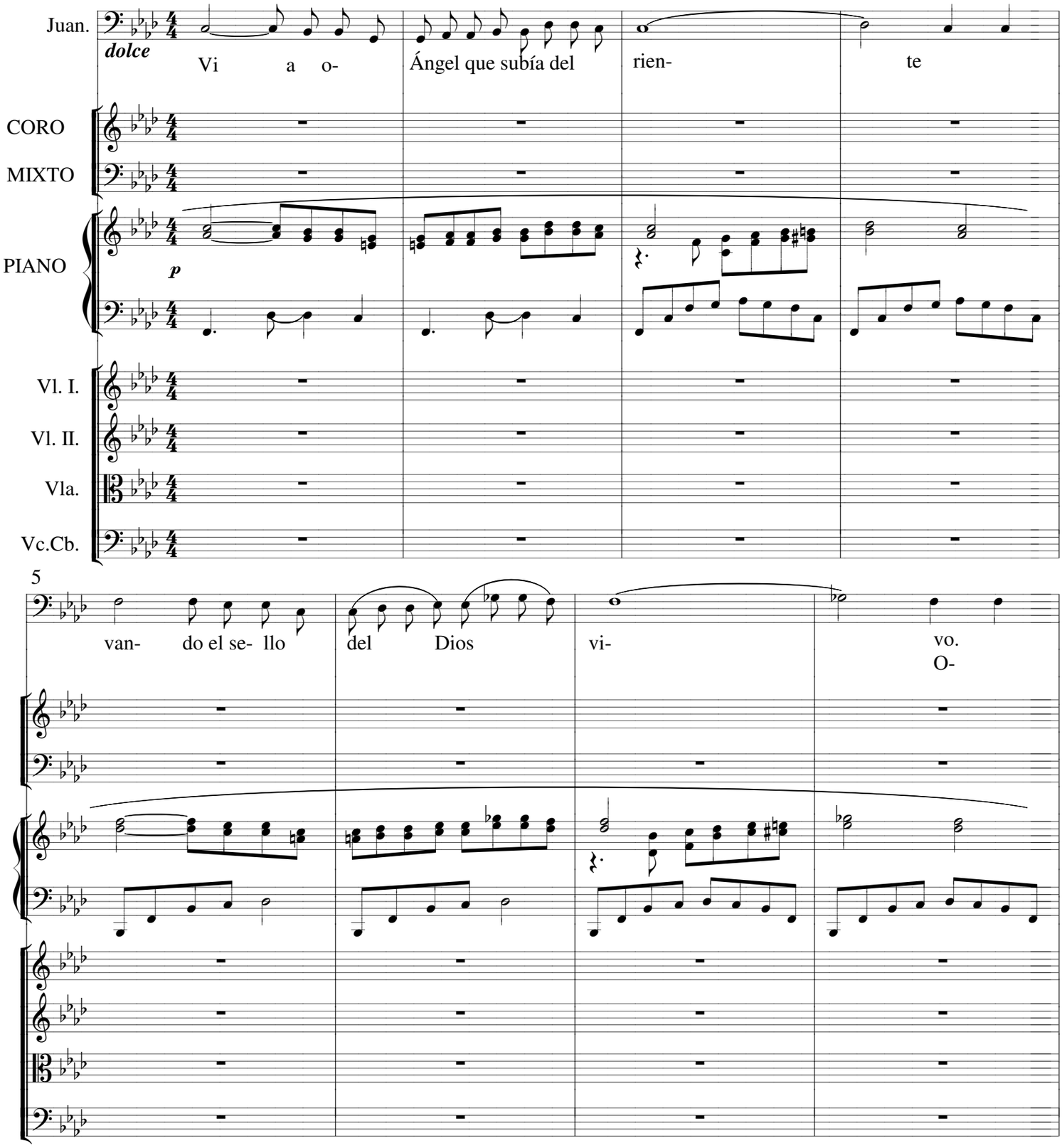

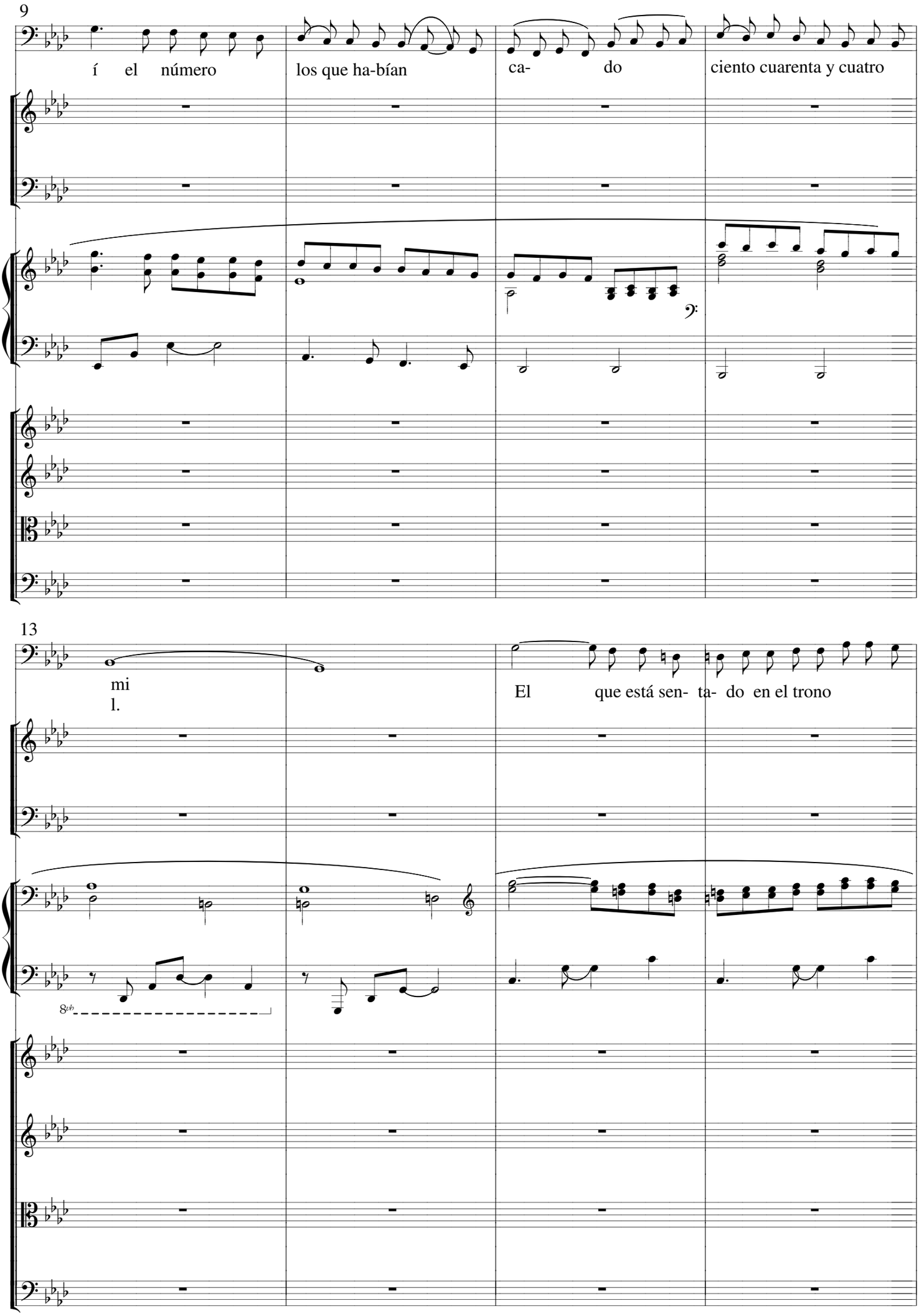
9
í el número
los que ha-bían
ca- do
ciento cuarenta y cuatro
13
mi
l.
El que está sen- ta- do en el trono
8vb

17

rá con e- nun- ca más rán ham- bre

21

sed ni se- rán a- go- bia-dos por el sol o el

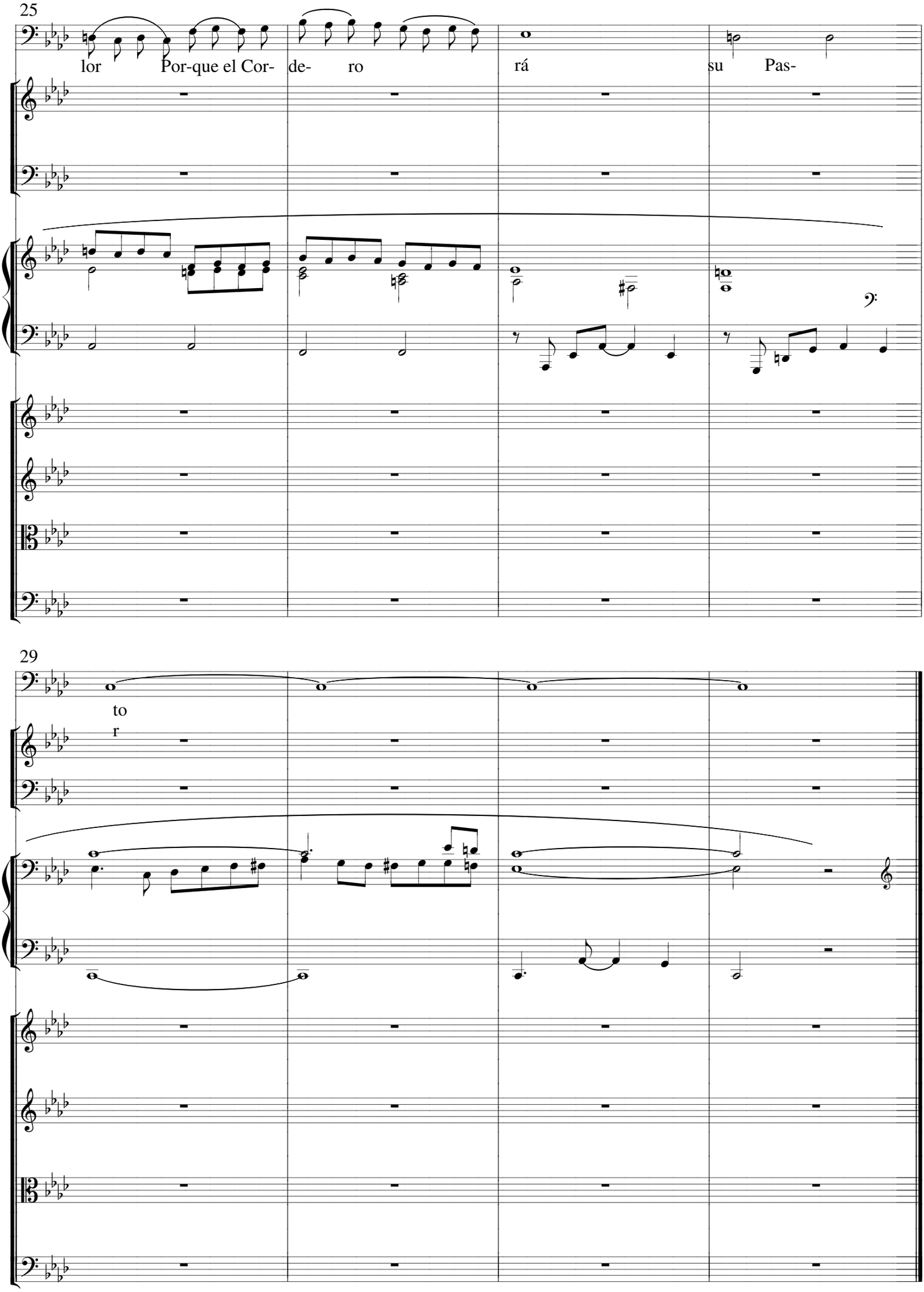
25
lor
Por-que el Cor-
de-
ro
rá
su
Pas-
29
to
r