

2156  
Music

M

33

.B68

N4

1924

B 1,576,798

A. BOITO  
NERONE

□ G. RICORDI E C. EDITORI MILANO □

( Printed in Italy )

©ISARI

( Imprimé en Italie )

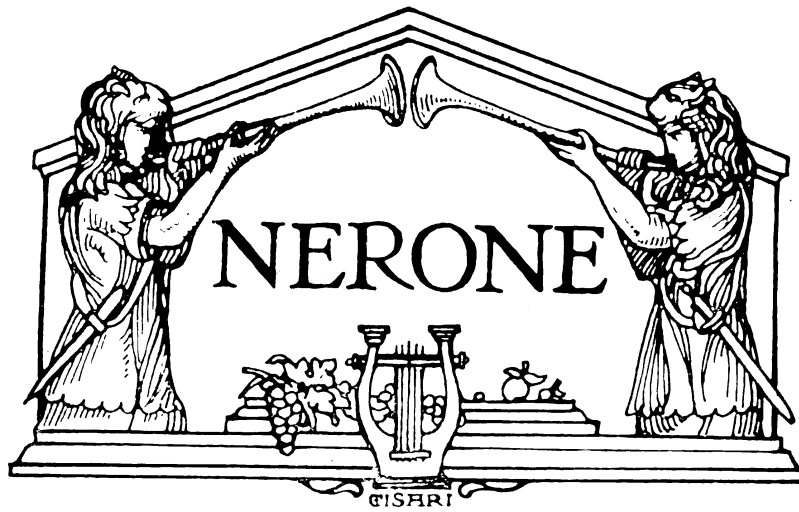

Proprietà per tutti i paesi.  
Deposto a norma di legge e dei trattati internazionali.

Tutti i diritti di esecuzione, rappresentazione,  
riproduzione, traduzione e trascrizione sono riservati.

All rights of execution, representation, reproduction,  
translation and transcription are strictly reserved.

(Copyright MCMXXIV, by G. Ricordi & Co.)

(Printed in Italy)

(Imprimé en Italie)

# NERONE

TRAGEDIA IN QUATTRO ATTI

DI

ARRIGO BOITO

RIDUZIONE PER PIANOFORTE SOLO

DI

UGO SOLAZZI

(A) Lire 30 —  
aumento compreso

G. RICORDI & C.

EDITORI STAMPATORI

MILANO - ROMA - NAPOLI - PALERMO - LONDRA  
LIPSIA - BUENOS AYRES

PARIS - SOC. ANON. DES ÉDITIONS RICORDI  
NEW-YORK - G. RICORDI & C., INC.

## INDICE

ATTO PRIMO . . . . .	Pag.	1
ATTO SECONDO . . . . .	»	61
ATTO TERZO . . . . .	»	105
ATTO QUARTO:		
PARTE PRIMA . . . . .	»	141
PARTE SECONDA . . . . .	»	185

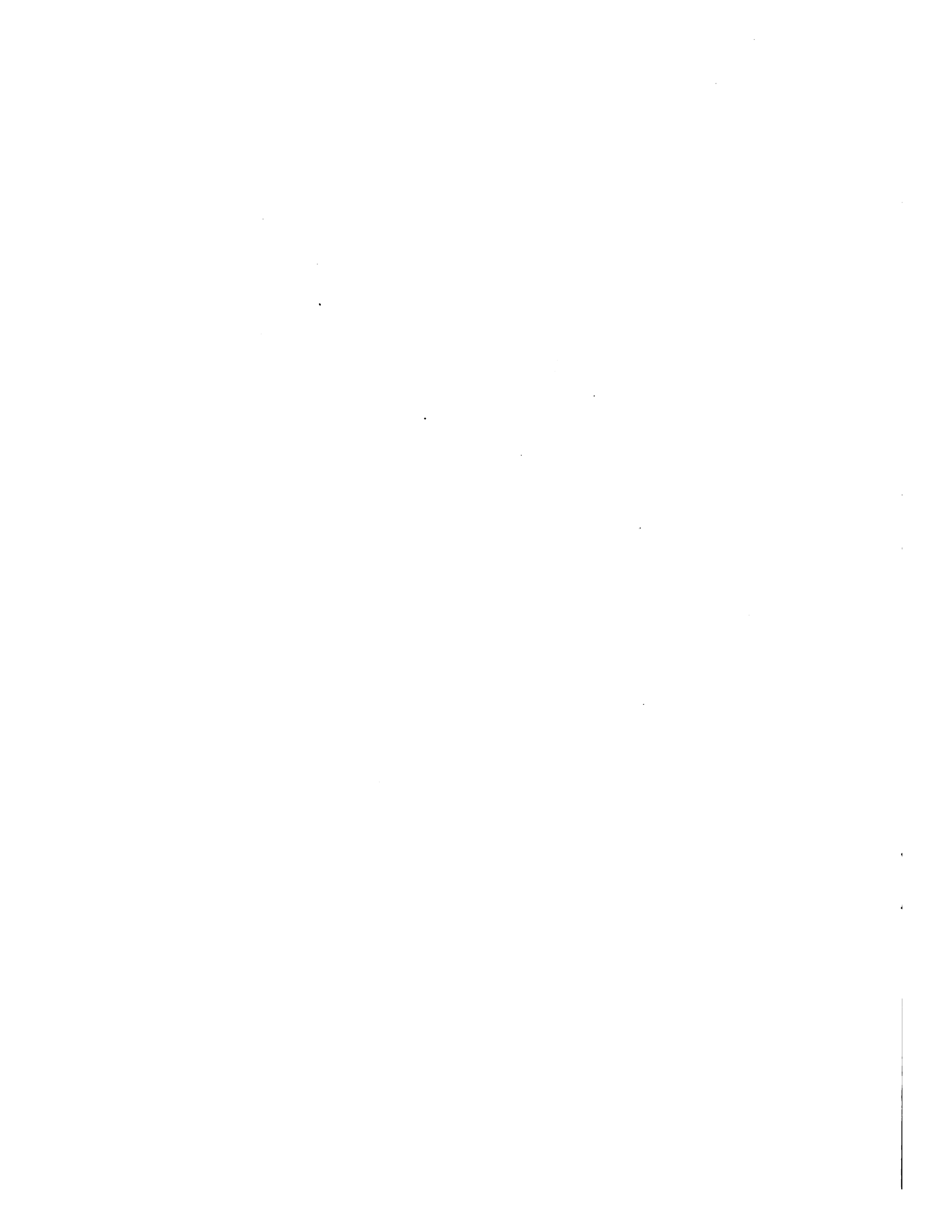

# LE PERSONE DELLA TRAGEDIA

NERONE  
SIMON MAGO  
FANUÈL  
ASTERIA  
RUBRIA  
TIGELLINO  
GOBRIAS  
DOSITÈO  
PÈRSIDE  
CERINTO  
IL TEMPIERE  
TERPNOS  
PRIMO VIANDANTE  
SECONDO VIANDANTE  
LO SCHIAVO AMMONITORE

## I VARI AGGRUPPAMENTI DEL CORO :

Ambubaje - Fanciulle Gaditane - Acclamatori - Cavalieri Augustani - Liberti - Fautori di parte *prasina* - Fautori di parte azzurra - Popolo - Schiavi - Plebe - Senatori - Una compagnia di Artisti Dionisiaci - Tre decurie di Guardie Germane - Eneatori - Sacerdoti del Tempio di Simon Mago - Matrone - Classarii - Pretoriani - Cristiani - Aurighi della fazione verde - Aurighi della fazione azzurra.

## PANTOMIMI, DANZATRICI, APPARITORI :

Una *puella Gaditana* - L'Arcigallo - Un venditore d'idoli - Un venditore di tavole votive - Un mercante orientale - Un flamine - L'auriga vincitore - L'auriga vinto - Un lanista - Due Mercurii - Due Caronti - Alcuni Etiopi - Viandanti - Lettigarii - Clienti - Servi - Danzatrici Gaditane - Corrieri Mauritani - I due Consoli - Littori - Preconi - Due Tribuni della plebe - Legionarii - Galli - Greci - Rheti - Indiani - Armeni - Egiziani - Fanciulli patrizii - Fanciulli cristiani - Fanciulli Asiatici - Cavalieri - Phalangarii - Matrone - Marinai - Citaredi - Sistrati - Auledi - Ieroduli - Flabelliferi - Tre Tempieri - Alcuni Decurioni - Alcuni Centurioni - Guardie Germane - Gladiatori - Alcuni bestiarri - Istrioni - Sagittarii.

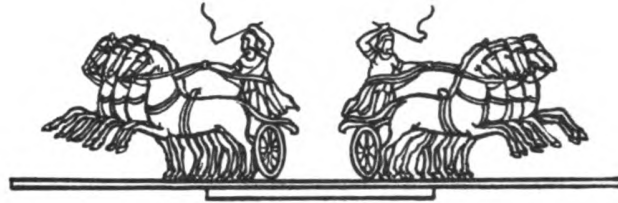

## LA VIA APPIA

È un campo situato (per chi va da Roma ad Albano) lungo il lato dell'Appia, alla sesta pietra miliaria. La via segue una linea obliqua fra questo e gli altri campi che si estendono dall'altro lato.

La notte è nuvolosa. La luna penetra a stento le dense nubi che la nascondono. Sull'Appia e sulle sue tombe l'oscurità è appena diradata da un barlume cinereo che non proietta ombre: il campo nereggiava più cupo.

Sul lato destro della via, dalla parte di Roma, s'innalza un grande sepolcro che si prolunga nell'erba; gli si allinea d'accanto, progredendo verso Albano, una tomba recente su cui sta per estinguersi una lampa funeraria. Tra questa tomba e il miliario lo spazio è libero; poi segue una pietra sepolcrale quadrata e, poco discosto da questa, un vasto tumulo erboso che porta sul suo vertice le vestigia d'un'ara. Altre tombe si schierano sulla fronte sinistra della via. Molti rottami d'antichi monumenti sono sparsi intorno al grande sepolcro ed ingombrano anche il breve spazio che lo divide dalla tomba recente.

Fra questi ruderi un uomo, nelle tenebre, sta scavando una fossa. È Simon Mago. Sul margine della via un altro uomo guarda, immobile come in vedetta, nella direzione d'Albano; egli porta il cappuccio della lacerna sul capo. È Tigellino. La notte è piena di canti che giungono dalla vasta campagna, dalle lontananze dell'Appia; frammenti di canzoni portati dal vento, dispersi dal vento.

**PERSIDE** (*internamente*)  
**Lento**  $\text{♩} = 44$

Can - to d'a - mo - re vo - la col  
ven - to, tor - na col ven - to...

SIMON MAGO TIGELLINO  
È lui? No.

SIM. M.  
Forse lo atter.rì quel grido.

UNA VOCE DI BASSO  
Ter - za vi - gi - lia... Ne - ro - ne - O.

VOCE FERALE

PERS. Can - to d'a -  
Il Ma - tri - ci - da!

- re - ste!

PPP

- mo - la col ven - to, tor - na col

TIG. È profonda la fossa? SIM. Profonda.

ven - to... Agitato ♩ = 120

NERONE A - i - tal

TIG. Mio Signor!...

NER. L'Erinni! là!

*fff* *violento*

TIG. *Meno assai* ♩ = 69

È il tuo de - lirio. NER. No. La vi - di...

*espress.* *mf* *f*

cin - ta di serpi... squas - sa - va una fa - ce... poi la ingo - jò la -

*dim.* *f* *meno accentato*

PERS.  
Dol - ce ri - den - - - te...

terra.

TIG.  
Qui ti  
*p* calma  
posa.

$\text{♩} = 54$

dol - ce ri - den - te...

NER.  
A Bo-

TIG.  
Do - ve lasciasti il cor - teggio?

Lo stesso movimento  
(Cithara)

VOCE DI BARITONO  
Ci - ta - riz - san - do scor - da l'im -  
ville.

*pp*

- pe - ro... cita - riz - san - -

VOCE DI TENORE  
Tra - sfo - na - de - - va col

do, cita - riz - san - do, cita - riz - san -

*Allargando ed espandendosi  
armoniosamente*

ba - cio il la - - bro al la - bro... l'a - - ni - ma er -

do...

Lo stesso movimento  $\text{♩} = 40$

Andante  $\text{♩} = 80$

GOBRIAS

Tor-na O-ne - si - mo dal

- ran - tel...

VOCE DI BASSO Vo - ce *p* dal - l'O - ri - en - - - - tel!

Come prima  $\text{♩} = 40$

cam - pi, tor - na O - ne - si - mo.

VOCE DI BASSO Vo - ce dal - l'Oc - ci - den - - - -

VOCE FER.

Ne - - ro - - ne-O -

- tel

Gua - - - - l a Ro - - - - ma!

- re - - - - stel

Il Ma - - tri - -

Lo stesso mov<sup>to</sup>  $\text{♩} = 96$

TIG.

La - can - zo - ne d'un ebbro; por - gi.

- ci...

accel:.....

M.S.

NER.  
No. Io l'ur - na por - te - rò si - no al la mè - ta.

*a piacere* *Pa tempo* **ff**

Adagio  $\text{♩} = 54$

NER. Simon Ma.go do.v'ò? SIM. M. Qui

*Plamentoso* *espress.*

NER. Ah! tum sal - val  
sup - pli - can - te i Ma - ni d'A - grippi - na.

*cresc. molto*

La - va il mio matri - ci - dio!  
*strazante* Or - ren - da vi - ta vi - - vo, pe'

**ff** *pp* **Agitato**  $\text{♩} = 108$

gioghi di Cam - pa - nia in fu - ga, me - co tra - en - - do il do.

li - rio, le Eume - ni - di fla - gel - la - tri - ci e lo spet - tro ma -

*p* *cresc.* *allargando*

ter - no!

SIM. M.  
Dagli in - se - pol - ti

Adagio ♩ = 54

(VUOTA)

*P con voce velata*

*pp*

cor - pi e - man - nan lar - ve. Pron - ta è l'in -

TIG.  
- fe - rie. Finchè il rito du - ra. vi - gi - le - rò. Spin - gi - lo a Roma, in - ci - ta

*come parlando* *mf* *affrett.*

*sf* *sf*

l'audacia in lui; s'ei teme si amper - du - ti.

Andante ♩ = 80

*sf* *cedendo un poco mf*

*x sf* *ruvido*

Più lento 52

NER.

Que - ste ad un li - do fa - tal

in - se -

*pp*  
*p*  
*ben pronunziate le semicrome*

- pol - te ce - ne - ri tol - si,

qui le

*P dolente*

*dolce*

*pp*

tras - si do - ve sten - de Ro - ma sue tom - be;

*allarg.*

*pp*

sa - cro sem - pre fu ri - do - na - rea. glie. stin - ti la

*p religioso*  
*a tempo*

pa - tria.

*sempre P ma sempre accentuato*

## Lo stesso movimento

Ec-co, mi pro-stro, m'at-ter-ro, m'ao-cu-so

*p.* *p.* *molto cresc.*

*più somnesso*

Se de-i de-fun-ti lo spir-to pe-nè-trinell'alme

no-stre, il mio con-tem-pla, ma-dre, inter-no or-ror!

*p.*

Io

son l'ul-timo vi-vo di tua tra-gia stir-pe, in me il De-

*ancora più doloroso* *movendo*

sti - no tut - ta du - na sue for - se e le con - su - ma. M'in - 9

allarg. mf

va - - - de il Nu - me an - ti - - - col È fo - pra

Largamente

p

mia l'o - pra del Fa - tol e ben dicaa quel

f mf p

gri - do: Io so - no O - ve - - - sto!... ...ò

rall. mf

Ro - - - ma! Poco meno, adagio  $\text{♩} = 50$

fp

*P sottovoce* *dim.*

*pp* *perdendosi*

Mosso, agitato

*p* *string.*

NER.  
Si sot - ter - ri l'ur -

Grave  $\text{♩} = 46$

*p*

- na. SIM. M. Pa - ven - ti? NER. No!

A te.

*un poco tratt:.....* *P cresc. e string:.....*

*p*

SIM.M.  
Pre - sto.

*precipitando*

NER.  
M'aju.ta...

Grave  $\text{♩} = 46$

*mp dim.*

Più pro -

*p*  
*pp*

- fon - do...

*pp*

*p cresc.*

*accel.*

*f*

Andantino lento  
Preludiando

*pp* *p* *a piacere*

Larghetto ♩ = 66  
VIANDANTE:

*p*

E - ros vi - brada l'u - mi - do ci - gliato stral che ri - a - pre l'an -

- ti - ca fe - ri - ta d'a - mor.

NER-  
È fatto?

(Oboe)

*lento*

GI. M. NED.  
È fatto. Nascondila vanga.

VIAND.

...Edio fre - mo sic - co - me l'ar - den - te cor - sier

*legato*

che ri - tor - na alle ga - redel Cir - co.

*perdendosi*

SIM. M.  
Ti co - pra l'a - tro vel.

NER. SIM. M.  
A - ju - ta' a - ju - ta l'anima mia! Re - di - mo

**Lento e misurato**

*mf* *P ravelto*

te!

NER. SIM. M. SIM. M. NER. SIM. M.  
Ti prostra. A - men rispondi. Amen. Tiri - alza. Spargi li - bami. È sangue? È

*P espress.* *a tempo*

san - gue; i - na - f - fiane la fossa, nel ver - sar torcili vol - to.

NER.  
Ho pa -

*pp* *pp*

u - ra.

*pp* *cresc. molto accel*

NER.  
Or -

*f* *ff molto rit.*

14 Allegro

ff

ff

NER.  
A se m'at - ti - ra

p

allarg:...

f a tempo

mf

ff

ff

AST.  
Ne - ron...

dim.

ff

ff

ff

ff

ff

$d = d$

*p legatissimo*

Più tranquillo  $d = 44$

AST. Chi a . ma la

SIM. M. Sei còl - ta.

*pp*

SIM. M. Non spe - rar ch'io pa -

mor - te toc - car mi può

*p* *più p*

- ven . ti. L'i - dre al tuo col . lo at - tor . te o son mor - te o mo -

*mf*

AST. Sper - der po - trei

- renti. la ma - lia che le as - sonna e av - ven -

*pp*

**Più presto**  $\text{♩} = 76$

- tarteo. SIM. M.  
Don - na stra - na ed au -

*f* *a piacere* *mp*

- da - ce, a - ver - nal - men - te bel - la, Come prima  $\text{♩} = 44$   
tu sem - bri al

*p* *pp*

rag - gio di que - sta fa - cel - la Me - du - sa, E - ca - te, af - fin - ge, Eu - me - ni - deo di -

*pp dolce*

*Trattenuto pesante*

- mon. Chi se - i? Chi cer - chi? Qual for - za ti

*mp* *tr*

spin - ge? Per - chè in - se - gui Ne - ron? AST.  
E il mio

*incalzando assai*

Allegro  $\text{♩} = 132$

Nu - me e loa - do - ro! A not - te

*f* *rit.* *p* *pp misterioso legato*

cu - - pa, quan - do ne - gli an - tri del fu -

*poco rit.*

- ne - reo suol va - go - lo al pa - ri di pia -

*a tempo*

*pp espress.*

- ga - ta lu - - pa ulu - lan -

*con forza*

*con forza*

- do il mio duol, io lo in vo - co!

*vibrato* *espress.*

*vibrato* *espress.*

## Agitato come prima

7° 7° 7° 7°

*p*

E - - - gli è l'an - ge - lo cru -

*p dolce*

*scorrevole*

- del che po.po.la di spet - tri le te.ne - -

*Pespress.*

- - bre, che scuote su le ple - - bi

*pp misterioso*

in - fa - - mi ed e - - bre il su -

*p cresc. allarg.*

- bli - me fla - gel. È il mio

Nu - me e lo a - do -

- ro. Sot - toun vel o ra ap -

- par-vea me da - van - te... poi... sparve

**Allegro giusto** SIM.M.  
là... Fer - mal o il tuo Dio ti

AST.  
 Vo' seguir - lo... pie - tà! L'or -ror m'at - ti - ra  
 sfug - ge. *espress.*

*sf* *appassionato*

co - me u - n'a - man - te... nel - l'o - sta - si -

*sf* *p*

vi - vo de' vi - o - len - ti so - gni...

*espressivo*

And.<sup>te</sup> sostenuto  $\text{♩} = 72$   
 E son del l'i - dre in -  
 eb - bra di pian - to.

*p* *pp*

Adagio  $\text{♩} = 92$   
 - can - to. Ell co - lù - bro m'al - lac - cia eil sen mi cin - go

*pp dolce* *p* *espress.*

ell pet - to mi rin - ser - - ra e strin - ge...

string:.....  
m.g.  
rall. appassion.

And.<sup>to</sup> sost.<sup>to</sup> come prima

e lambe... ed er - ra...e nel - - l'am - plas so

p espress.  
espress.

del - la vi - va spi - ra sen - - - to an -

p espress.  
ff sostenuto

- oo - - - ra quel Dio che

ff  
pp dolcissimo

mi mar - ti - ral

x  
die

Andante con moto  $\text{♩} = 92$ 

SIM. M. Do.ve ancor lo scon - tra - sti? AST. Sul - le ri - ve d'An - xur, tre not - ti

*p* *misterioso*

SIM. M. son. Ed ei nel vi - so t'ha scorta? AST. Oh! co - me

*p* *p*

mi guar - da - va fi - so!

*poco accel.* *a tempo*

Ma il suo cor.sier im.pa.u.ri.to il tras - se lontan, fug.

*mf* *p*

- gen - do, allu - me del - la lu - na. Ma

*p* *ppp* *p* *Ped.* \*

Più mosso

tu chi sei che dal-l'a-ni-me las-se ten-ti il fa-cil se-

*espress.*

- gre - to e il fa - cil pian - to? SIM. M. Son tal

*mf*  
*espress.*  
*cresc.*

che ri - al - zar può il vo - lo in - fran - to del so - gno tuo. Tu? Sì. AST. SIM. M.

*p*

Nes - su - no mai sap - pia chi

*p*  
*rinforz. e affrett. un poco*

se; nè ciò ch'io dis - si. AST. Mai. SIM. M. S'asconda questa a.

*pp a tempo*  
*p*

AST. - oera. Qui. SIM. M. De-ve? AST. Qui; sot - ter - ra è un an-tro e - sou-ro d'wel-li cri-

*pp misterioso pp*

- stia - ni che si ri - a - pre dia-tro a quei de - lu - bri.

SIM. M. Dam-mi la fa - ce. Moderato Qui sa - rai do - ma - ni

col sol mo - rea - te. A - scondi quel co - lù - bri.

Ma pen - sa al fa - to che in - ve - chi su - to.

*cresc.*

Ba - da! il tuo Nu - me ha ca - rez - ze o - mi -

- oi - de! AST. A - - - mor

*passrett.* *largamente* *ff*

che non uc - ci - de, no, A -

*m.d.* *rit.*

The third system features a vocal line with a melodic line and piano accompaniment. The piano part includes a section marked 'rit.' (ritardando) and 'm.d.' (mezzo-dolce). There are also markings for 'Red.' (Reduction) and asterisks indicating specific performance instructions.

- mor vibrato non è!

*mf* *pp*

The fourth system shows a vocal line with a 'vibrato' marking and piano accompaniment. The piano part includes markings for 'mf' (mezzo-forte) and 'pp' (pianissimo). The system ends with a fermata over the word 'è!'.

*pp* *m.s.* *m.d.*

The fifth system continues the piano accompaniment with markings for 'pp' (pianissimo), 'm.s.' (mezzo-soprano), and 'm.d.' (mezzo-dolce). The system concludes with a fermata and a final chord.

And<sup>te</sup> devoto ♩ = 52 RUB.  
 Pa\_dre no - stro che sei ne' cie - li,  
 sia be.ne\_det - to il tuo no - me. Ven - ga il tuo  
 Re - gno alla tua gen - te pia, sia fatto il tuo vo - ler in ter - ra,  
 co - me nell' Em - pi - ro im - mor - ta - le.  
 Il nostro pa - ne co - ti - dian ne do - na,

*pp*

*p* *espress.* *rall:.....*

co - me noi per - do - niam tu ne per -

*a tempo*

- do - na... Fa - c'io - ri - ve - da quel che m'abban - do - na!...

*dolcissimo*

*f appassionato string. rit. l'ultimo quarto*

Li - be - ra - ci dal

*pp calmò di nuovo allarg. ppp*

AST. O so - a - ve pre - ghie - ra!  
ma - le. RUB. A - nima che so - spi - ri,

*a tempo espressivo*

AST. O di - vi - ne pa - ro - le!  
sor - gi e spe - ra.

*espress. 7 pp soavissimo rall. un poco*

Spargiamo in - siem le ro - se e le vi - o - le sull'ater - ra del

*a tempo*

AST. Il do - no pi - o por - gi...  
San - ti.

*pp* *sfumando* *rall:.....*

Lo stesso movimento No...  
*pp insensibile!* *pp* *pp*

no... *cresc. animando* *sfuggir de - vo gl'in -*

- can - ti del tuo pregar. Io cer - co un al - tro Id.

*mf string:.....* *fa tempo*

- a.o.  
All<sup>o</sup> **focoso**

Molto calmo

pp  
Ped.

\* Ped. \*

pp

FAN.  
Il nostro ad\_dio sia questa

p  
pp  
Ped.

pre - ce chesa - leal Si - gnor frai baglio - ri del - l'al - ba.

Ped.

RUB.  
In te spe -

*P espressivo*

- rai! FAN. Piangi? Perchè? RUB. Houn pec - ca - to nel

*con espressione dolorosa*

FAN. co - re. Tu!? RUB. Fa - nu - èl. Non ti ve -

- drem, più? Poco più mosso  
*espressivo*

*f* *m.s.* *mf*

FAN. Se - guo mia stel - la ver - soi - gno - ti por - ti. Con -  
*lunga*

*dim. e rall.* *dolce* *perdendosi* *pp*

- fes - sail tuo pec - ca - to. >

RUB. Perdonar mi sa - prai se tut - ta di co la mia

*affrett.* *rit.*

Red. \*

col - pa?

FAN. Un ag - guato!

V'è un uom fra i no - stri

*sf p*

5 4 4 3 2 1

mor - ti.

*sf p*

4 3 2 1

All.<sup>o</sup> agitato incalzante

RUB. Il gran ne - mi - co!

FAN. Cor - ri dai no - stri, va, nar - raglia - vel - li spi -

*f sf mf*

RUB. E tu? - a - ti.

FAN. Poi - ch'è un pe - ri - glio in - com - be, io Come prima

*f*

re - sto col fra - tel - li.

(Bucchine e trombe sul palco)

Sost. ma deciso  $\text{♩} = 72$

FAN. SIM. M.  
Si - mon! Tu? Qui?

*lente le semicrome*

VUOTA

Glo - ria al tuo Dio da l'al - to di que - ste tom - be!

Vie - ni e ve - di.

(Trombe sul Balco)

S'a - van - za una grannu - be di

Red.

tur - be. E - cheg - gian tron - fa - li tu - be. E il Matri -

- ci - da, ei vien col suo cor - teo d'istri - o - ni all'as -

*f sf mf f*

- sal - to del mon - do reo!

*p m. d.*

Pen - sa: i Re - a - mi, i po - poli, le  
**Calmo, armonioso, largo** ♩ = 44

*pp*

Glo - rie e le co - ro - ne, gli scettri, le Vit - to - rie, tutti i raggi di

*cresc.*

Ro - ma e di Ne - ro - ne, non son che

*allarg. ogni quarto a tempo*  
*Ped.* \* \* \*

lu - ci mo - ri - bon - de e tor - be d'innanzi al so - gno mio, d'innan - zi a

*pp*

te. Sui set - te col - li un Tempio! (o Visione!) *tr*

*allargando* *ff* *allarg. molto.....* *p dolce* *a tempo*

*con 8<sup>a</sup> sotto ad libitum.....*

*tr* Un Tempio eter - no che sog - gio - ga l'Or - be, e

*p legato* *sf*

*con 8<sup>a</sup> sotto ad lib...*

su l'al - ta - re tu, Pro - fe - ta e Re. Tut - to l'incenso che l'e - tere as -

*mf* *pp*

\_ sorbe vapora, immensa nu - vo - la, al tuo piè? Guar - da quag -

*ff*

Andante tratt. ♩ = 60

Pel san-gue che l'i - non - - da l'ar.ca d'o - re di  
-giù. *vibrato*

Ce - - sa - re spro - fon - da, fu - ri - bon - da ru - i - na e preci -  
*marcato* *ff*

- pi - zio. Ple - - bi ne -  
*mf* *sf* *p*

- fan - - de con - fu - - se nel  
*rit. un poco.....*

vi - - zio plau - - do - no a  
*a tempo*

Ro - - ma che can - - ta

crol - la. Tre - mano tut - ti: Ce - sa - re, la fol - la, le co -

- or - - ti. Fi - schiò dagli an - gi -

- por - ti già il greco ru - bel. Ca - don mor - - ti nel

Cir - co Ca - - don nel tri - cli - nio i

vi - - vi e i Nu - - mi in

*p* *ff*

ciell Ma tu su quei cap - ti - vi del

*f* *p dolce*

Red. \*

fan - - go e del - la por - po - ra di - sten - - di le tue *espress.*

*espress.*

ma - - ni, la tua virtù mi ven - di; due so - - vru -

*espress.*

- ma - ni vedrà il mondo al - lor! Vendi il mi - ra - co - lo, t'offro del -

Allegro  $\text{♩} = 68$

- l'or.  
FAN. A

na - te - ma!

*ff* *mf* *ff*

A - na - te - ma!

*mf* *ff*

A - na - te - ma su te! Ma -

*f legato*

- le - di - sion! L'o - ro tuo, l'o - ro

tuo piom - bi te - co in per - di -

*rall.*

SIM. M.  
U -  
- zion!  
Mosso

- ra tu - - a sca - - gli in -

- van con - - tro il mio scher - no, o

nun - - zi - a - tor d'un re - gno e -

- ter - no sen - z'o - ro e sen - za e - ser - - ci - ti.

FAN. La con - dan - na orren - da e for - - ta su

te con - fer - mill ciel: Io t'e - stir - po da

I - sra -

SIM. M.

- ell Fra noi due c'è guer - ra, c'è

Poco meno mosso ♩ = 92

guer - - ra, c'è guer - ra, guer - ra a mor - - te!

Musical score for the second system, including a vocal line with lyrics and piano accompaniment with an *allarg.* marking.

Con fuoco ♩ = 152

Musical score for the third system, marked *Con fuoco* and *pesante*, with a fast tempo of 152.

Musical score for the fourth system, marked *ff marcatissime*.

(Trombe interne)  
m. s.

Musical score for the fifth system, featuring a brass part for internal trumpets and piano accompaniment.

musical score system 1, featuring piano (p) and pianissimo (pp) dynamics, and the instruction *sempre dim.* (always diminishing).

musical score system 2, marked with a tempo of  $\text{♩} = 126$ .

musical score system 3, continuing the piece.

musical score system 4, continuing the piece.

musical score system 5, marked *Agitato* with a tempo of  $\text{♩} = 126$ , and ending with the instruction *affrett.* (rushing).

NER.

Nessun ci se - gue?

TIG.

No.

So - sta il cor.

*mp*  
*a tempo*

- teo lun - go i cam - pi di Per - sio.

Eb - ben?

*marcato*  
*p*

Sparve.

NER.

S'er - gea fra Ro - - ma

o

*mf*  
*mf*  
*3*

me!

TIG.

An - diam.

Che

*affrett.*  
*sf*  
*a tempo*  
*p*

guardi? NER.  
Si scór - gel

lab - bro del - la fos - sa! TIG.  
An -

*allargando* *f a tempo*

NER. Vo - glio fug - gir!.. TIG.  
Fug - gir? NER.  
Do - ve? Non

-diam!

**Poco meno**

so. Do - ve mi gra il can - tor tro - va u - na

*p dolce*

pa - tri - a e so - la glo - ria

l'Ar - - te. **TIG.** Mosso, come prima  
E di che te - mi? Cre - del Se - nato al tuo mes -

*ruvido*

- saggio, cre - de col - ta Agrip - pi - na or - den.do la tua mor.te, poi da sè stessa no.

**NER.**  
- ci - sa. Al - la men - zo - gna fin - gon dar fe - de. E lor vil - tà ti

*rit.*  
*a tempo* *f* *risoluto*  
*p*

**NER.**  
gio - va. Se ri - var.co le mu - ra, a chi mi vol - go? Al Se -

*sostenuto*  
*mf*

- na - to,... al - la ple - be?... **TIG.**  
E l'una e l'al - tro per te dall'Urbe ac -

*a tempo, deciso*

**Allegro** ♩ = 152

- cor - po - no.

NER.

Qual

**Sostenuto**

fol - go - re

spar-se a Ro - ma il cla - mor del mio ri - tor - no?

NER.

TIG.

Io.

Tu ri - bal - do! vi -olen - za por - ti sui dub - bi

miel? TIG.

Si,

per sal - var - ti. Mi - ra! A que - sto cenno il corteo s'incam -

**Più mosso** ♩ = 138

- mi - na.

*cresc.*

2 1 2 1 2 1 2 1  
1 2 1 3 1 2 1 3

Meno mosso ♩ = 76

(Bucine interne) (Trombe interne) *con suono velato*  
*p*

*poco a poco animando*

♩ = 100

CORO Egli è là, s'ap - prea - sa, s'o - de il cla - mor! Egli è là, egli è là!

1  
cresc.

Cor - ri, corri, ei vien, egli è là, egli è sal - vo!

1

TIG. Ec -  
là!  
Gio - ja, gio - ja, gio - ja, gio - ja, è - co i cor - rie - ri Mau - ri -

fff  
f

NER. *sostenendo*  
Da o - gni par -  
- ta - ni!

ff

to m'as - sal - go - noi TIG. T'ap -

7

- pres - sa. **NER.** Chi mi scor -

*ff pesante*

- go m'uo - ci - - de...

**CORO BASSI**  
Lar - go, la via sgombrate, lar - go, la via sgombrate,

*Ped.*

**CORO**  
Corri, corri, corri, corri, corri, corri, corri, corri

lar - go!

*Ped.*

là! **TIG.** Se in - du - gi sei per - du - to...

**CORO BASSI**  
Lar - go, la via sgombrate, lar - go, la via sgombrate,

*f p*

**NER.** Ah! Dove fuggi - rò? Chi mi na -

lar - go!

(Bucine e Trombe interne)

*rall.*

*Ped.*

*Sostenuto*  
- soon - - de?

*ff a tempo*

CORO AUGUSTANI:  
U - di - te.

*Moderato* ♩ = 96

(Bucine e Trombe interne)

*p dolce*

AMBUBAJE:  
A - - - pol - lo tor - - na. Nu - bi di

*dolce*

*tenuto ma non legato*

fior vo - li - no ai zef - fi - ri, l'I - ri ba - le - ni ne

l'e - - te - re A - - - pol - lo tor -

- na, e con es - so tut - to un e - ser - ci - to in dan - za.

*dolce*

Poco più sostenuto (in 6 movimenti)

(Bucine e Trombe interne)

*ff pesante*

Tut - to un e - ser - ci - to in dan - - - za.

Gio - - - ja!  
Tut - to un e - ser - ci - to in

*ff*

Tut - to un e - ser - ci - to in dan - za!  
dan - - - za!

Sgom - bra - tel

Poco più mosso, *grazioso* ♩ = 100

*p* *p stacc.*

*p* *p*

Sost.<sup>to</sup> come prima

*ff* *pesante*

GOBRIAS e CORO

L' a - maz - - zo - ne gre - - ca s' a -

*ff* *sempre pesante*

- van - za, s' a - van - za; gio - ja! gio - ja!

Giun - ge l' exaforo; sgombra - te il cammin. L' a - maz - zone greca s' a - van - za!

Red. \*

Grazioso, come prima

CORO

velli      velli      velli      velli

velli      velli      velli      velli

È sal - vo

**Sostenuto** ♩ = 84  
(Litui interni)

*p subito*      *pp*

velli      velli      velli      velli

**I. Tempo**      **CORO**

*mf*      *cresc.*

là!    Ei vien!    S'appres - sa, la res - sa fen - diam!    Ei vien!    È là!    Ei tor - na, ei

tor - na, è sal - vo, è sal - vo, è là!

GOBR. e CORO

Ro - scio ri - sor - to! Ce - le - ste au -

*Sostenuto  
con anima*

- ri - gal

(Squilli)

Moderato  
Come prima

- ve, Ne - ro - ne, vo - ce di cieli! Be -

*p*

*p*

*tenuto ma non legato*

- a - ta Ro - ma che t'o - del

Can - ta A - pol - lo, can - ta

l'o - de d'a - mo - re, l'o - de d'a - mor non

pri - ma u - di - ta, non pri - ma u - di - ta dal

*allargando*

*rinforzando*

mon - - do. *allargando.....*

*f* *a tempo* *p*

**Un poco più largo** ♩ = 68  
CORO

A - - ve, Ne - ron!

*ff*

A - - ve, Ne - ron!

Can - - ta! can - - ta

*movendo*

l'o - - de d'a - - mor! **TIG.**  
Cor.ri dritto alla

mè - - ta.  
L'e - - bra Mi - mál - - lo - - ne

Lo stesso movimento  $\text{♩} = 72$

*dotto*  
*p*

già diè fia - to al - la Bac - chi - ca

trom - ba...

NER.

Can - ta - no i ver - si miei.

(Litai e Buccine)

*sf* *p*

DIONISIACI

E - - - vion! E - - - vion!

*ped.* \* *ped.* \*

GOBR., DOSITÈO  
e CORO

Largamente  $\text{♩} = 63$

59

E - vion! E - vion!

Can - ta, vo - ce di ciel, be - a - ta Ro -

*ff pesante*

- - ma che'to - de, be - a - ta, be - a - ta Ro - ma che'to - de.

*allarg. molto*

Mosso

A - ve! A - ve, Ne - ron, tua lie - ta stella splende, A - ve! A....

(Voci sole)

Sostemito

TIG.

V'ar - resta - tel

CORO

Chi è là? Chi è là?

È Ti - gel - li - no, è Tigel - li - no, è Ti - gel - lin! A - pri il ve -

(Voci sole)

LO SCHIAVO AMMONITORE

- la - rio! For - tu - na a ter - go.

NER. No,

TUTTO IL CORO

for - tu - na in fron - - - te. Ah! E - vion! E - vion!

E - vion! E - vion! E - vion! E - vion! Gio - ja, gio - ja, gio - ja, gio - ja!

Al - - - mo soll Al - ma

*allarg.* *fff a tempo animato*

ma! A ve, Ne - ron! (Litui e Buccine)

*allarg.* *fff*

*sostenuto*

ATTO SECONDO  
IL TEMPIO DI SIMON MAGO

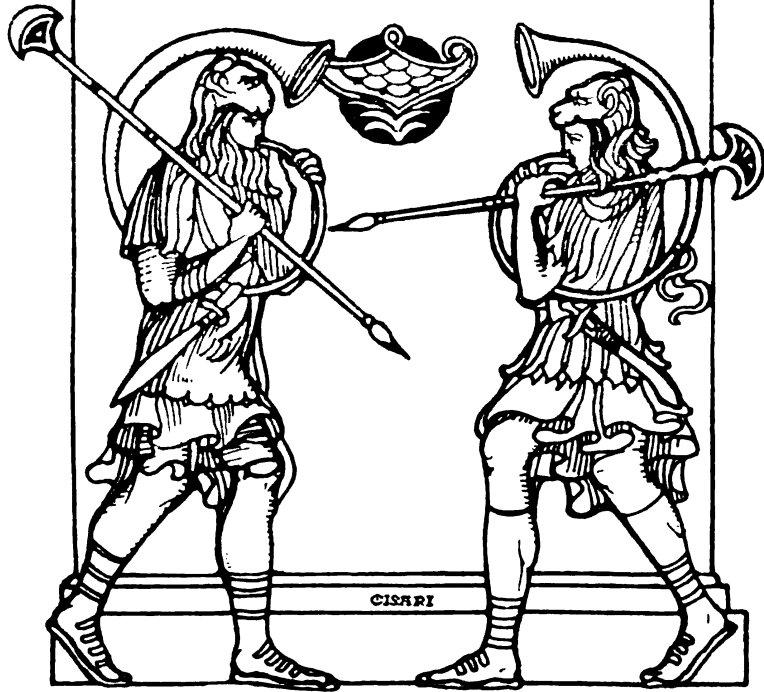

È un tempio sotterraneo: visto nel senso longitudinale appare diviso in due parti. Un'ampia cortina, tesa fra due pilastri addossati alle spalle d'un arco trasversale, separa il sacrario, riservato ai sacerdoti ed ai loro misteri, dalla cella ove pregano i fedeli.

La cella è affollata da gente d'ogni classe e d'ogni paese: matrone adorne di ricchissime vesti, portanti in capo una preziosa mitella od altre acconciature sfarzose; schiavi in rozza tunica, e fra questi, alcuni colla fronte segnata dallo stigma dei fuggitivarii; qualche liberto in pomposa lacerna dissimula, sotto dei nei artificiali, gli sfregi del volto; eleganti cavalieri ed aurighi d'ogni fazione. Di fianco all'ingresso un mercante d'idoli ed un venditore di tavole votive spacciano la loro merce. Un tempiere sta presso al vassoio delle offerte.

D'un tratto la cortina si spalanca e si scopre agli occhi dei fedeli il sacrario. Tutti coloro che stanno nella cella s'inginocchiano. Simon Mago, in manto e tiara d'argento col petto scintillante di gemme, sta sulla gradinata dell'altare e fra le mani, coperte d'un drappo prezioso, tiene alto levato un calice d'oro. Un raggio fulgidissimo scende dalla volta del tempio e illumina tutta la persona del Taumaturgo. Due sacerdoti situati più basso sostengono, sotto il calice, un bacino d'oro. Altri otto sacerdoti sono scaglionati sugli altri gradi fra le statue policrome, e la loro immobilità è tale che si confondono con queste. Quattro flabelliferi ergono dietro il Mago i loro flabelli di piume bianche; due hieroduli reggono, colle braccia alzate al disopra del capo, due urne d'oro da cui vaporano degli aromati fumanti. Un altro innalza un vaso di bronzo su cui arde una fiammella turchina; un altro tiene aperto davanti al petto un dittico dove sono tracciati dei simboli. Ai piedi della gradinata stanno schierati alcuni giovanetti con delle grandi arpe e delle cetre e dei sistri. Presso i pilastri dell'arco sono appostati due tempieri, e nel centro dell'arcata Gobrias (giovane discepolo di Simon Mago) e Dositèo, vecchio sacerdote, stanno rivolti verso la folla.

Nella cella i devoti guardano, in atto d'ansiosa aspettazione, il calice raggianti. D'un tratto un largo fiozzo di sangue trabocca spumeggiando dal calice e cade nel bacino sottoposto. Nello stesso momento sorge dal bracere ardente una densa colonna di fumo che invade il sacrario e nasconde Simon Mago alla vista dei credenti. La cortina si chiude; Dositèo e Gobrias sono rimasti al di là della cortina, sul limitare della cella.

**Andante lento**  
♩ = 68

*pp* *indugiando* *a tempo* *pp*

*Red.* \*

I FEDELI  
Stu -

- por! For - ten - to!

*molto cresc.* *ff*

*Red.* \*

I FED.

**GOBRIAS e DOSITÈO**  
È com - più - to il Mi - ster.

*sp* *pesante* *Più vivo* ♩ = 76

Mi - ra - co - lo! Al ciel vo -

- lò, al ciel vo - lò!

**GOB.** Pre - cied of - fer - te.

*p* *Pma*

I FED.  
Pro -

-àr - che By - thos, Si - geh, Lo - gos, An - thropos, Zo - è, No - us, Ec -  
*Andante*  $\text{♩} = 66$

*pesante* *p smorzando subito*

- ele - sia, eccel - sa Og - do - a - de; Noi t'a - do - riam! Pro -

*continuando a smorzare* *p*

**SIMON MAGO**

O - di il fe - del gregge mug - ghiar l'incompren - si - bil càb - ba - la al  
 - fon - do abis - so, im - per - - scruta - - ta o -

*staccatissimo* *legato il basso* *rinvivendo*

**GOB.**

ciel. Ved il fe - stin sa - cro bril - lar! Sul let - ti - ster - nio pro - fu - so è il  
 - ri - gi - ne de - gli En - ti pri - - mieim

vin! Tempra il fa - ler - nio suc - co la - ne - ve;  
 - men - so mar de - gli Es - se - ri,

*p* *dim.* *pp*

voglio al di - vi - no sci - fo li - bar.  
noi t'a - do - riam!

*Vivo*..... *Per a tempo*

te preghiam, per te che ge - - - mie

*Vivo*.....  
san - gui - ni...

GOB.

Ma pria del ver - gi - ne la - bro si

*a tempo*

de - ve a un Dio pro - pi - zio la pri - ma a - spergi - ne...

(Pio sa - cri - fi - zio

che il suo - lo ir - ro - - ra...)

*liberamente* *a tempo*

ma poi ch'è gre - ve il nap - po an - co - ra,

l'au - gu - re be - ve e be - ve l'au - gure be - ve dietro l'al -  
*poco affrett.* *tratt.* I FED. In

- tar. Siam i - la - ri si be - va. Siam i - la - ri, si  
 te speriam, in te di - vin Pa -  
*a tempo*

be - - va. GOB. Si be - - va, si be - va.  
 - ra - - kli.to di - sce so in ter - - ra

SIM. M.  
 S'o - - de an - cor l'in - - no.  
 col ce - le - ste Pae - - u - ma.

I FED.  
In te spe - riam. In te crediam, nel

*pp* *pp* *leggerissimo*

tuo Mister, nel ca - - li-ce cru - en - - to che in tua

man fer-ven - - do im - por - - po - ra. Fa - vo - le at -

SIM. M.

*mf* *p*

Poco più mosso  $\text{♩} = 104$  CER. Pres - so la  
GOB. - to

-tendo.no... I FED. Pres.so la sta - tua, sul plin -  
In te cre - diam. *p*

*pp* *lunga leggero*

sta - tua, sul plin - to del sa - - - cro del  
sa - - - cro del Nu - me, un vec - chio  
DOS. Pres - so la sta - tua, sul plin - to

Nu-me, un vec - chio...  
 par - la, un vec - chio...  
 sa - - - cro...

I FED.  
 Del -

*molto stacc.*

Movimento precedente

-l'ef - fligia - - to Nu - nell'bron - so e l'è - bu-re *dolcissimo* per

GOB.

CER. Cingiam la chio - ma col-l'e - li - o -

Cingiam la chio - ma col-l'e - li - o - cri - so.  
 to cenni - - na, pro - - fetis - - sa e pal - - pita.

SIM.M. Tut - tialmi - ra - co.io che li con - qui - de dris - sa.no i  
 - cri - so. I FED. Noi t'a - do - riam.

vol - ti, l'a - nimo e il can - to.

In - tan - to l'au - gu - re ri - de die - tro l'al.

**Poco più mosso ma sempre pesante**  $\text{♩} = 104$

*string. poco a poco*

GOB. Ah! no, sen - za ri - so non pos - son gli au - gi - ri guar - tar.

- dar - si in vi - so. DOS. Ah, no, sen - za

ri - so non pos - son gli au - gi - ri guar - dar - si in

68 GOB. Or - - niam la ahio - - ma col - l'e - - li - o -  
 vi - so;  
 Mosso ♩ = 116

- cri - - so; l'au - - gu - re

be - ve, be - ve, be - ve, be - viam,

CER. be - vo. Ei be - ve, ah! ah! Mio drit - to que - st'è!  
 GOB.

CER. Be - ve, be - ve, be - ve l'au - gu -

- re die - tro l'al - tar, non ber...  
 GOB.  
 Mio

*fino...* *m.s.* *cresc.* *Red.* \*

drit - to quest'è, l'Allegro  $\text{♩} = 132$  mio drit - to quest'è: be - vo, be - vo...  
 I FED.  
 Pro-

*pp* *cresc.*

- àr - che By - thos, Si - get, Lo - gos, An - thropos, Zo - è, No - ùs, Ec -  
 Come prima, sostenuto  $\text{♩} = \text{♩}$

*ff* *p*

- cle - sia, eccel - sa Og - do - a - de; noi t'a - do - riam!

*pp*

SIM. M. Non can - tan più. Tu scaccia quelle gen - ti pria che giun - ga Ne -

*viacemente*

*p leggerissimo*

-ro - no. Spe - gni le fa - ci. Ar - dall' sul fu - ro

GOB.

*a tempo*  $\text{♩} = 68$

I - - - te, cre - den - ti, e nel var - car la so - gna, in - chi - ce - ro.

- - - pa - te - vial Ge - nio del - l' im - pe - ro.

*legato* *legatissimo*

*p* *p* *p legato*

SIM. M.

*sempre largamente* E voi dall' i - po - geo, susci - ta te gli ar.

All<sup>o</sup> moderato (il doppio più presto) ♩ = 126

- ca - ni e - chi del tem - pio.

*p leggero*

This system continues the vocal and piano parts. The vocal line has a melodic line with some grace notes. The piano accompaniment maintains the rhythmic patterns established in the first system.

*cresc.*

SIM. M. Tu qua ti na - scondi.

Andante ♩ = 58

(Buccina lontana che suona il *Classicum*)

*fp*

This system continues the 'Andante' section. The vocal line has a long, sustained note. The piano accompaniment maintains the 'Buccina' effect with thick chords.

SIM. M. Su quel - l'al - tar tu  
 Andante ♩.: 58 a. ♩.: 66

*f smorzando subito*

ASTERIA  
 Tra - vol - ta son ne' mi - sta - ri tuoi, ti  
 dèi sa - - lir. *agitando*

SIM. M.  
 se - guo e tre - mo. Ne - - ro - - ne qui t'a -  
*sostenendo legato*

AST.  
 Oh, so - gno mio su - -  
*espress. p*

- pre - mo! oh, so - gno mi - - o!

NER. Un sup - pli -

*p smorz.*

- can - te at - ten - de

AST. Ma sull'al - tar perche tu a -  
pre - ga che il sa - cro

*p*

- d'esser vuoi que - ste membra mor - - ta - li?  
- vel per lui si schiu - - da.

SIM. M. Non in - da -

- gar. Sa - li, sa - li al tuo so - gno,

*p cresc.* *sostenendo sempre*

sa - li, sa - li con me, sa - li con me!

NER. Pla -  
a tempo

*rall. e stentando* *p*

- ca - ta al - fin Ram - - nu - sia, in ter - - ra, in -

- dul - ga; ar - ri - da A - ste - ria in

ciel. **SIM. M.** E - gli la dea ti cre - de

*p misterioso*

che sul - la not - te e sul ter - ro - ri ha

re - gno. Ba - - da a te! Se ti

sug - - go so - - loun se - - gno di tua morta - li -

Lo stesso tempo

pp

- tà, se sco - stii pie - de da que - st'a - rae dal rag - gio che t'in -

cresc.: ..... poco a poco

AST. Ah, mi dan - ni  
crol - la,

- di - a, tut - to al - la tor -

- tu - ra.

Un poco più mosso  $\text{♩} = 72$

SIM. M. Nel - - l'an - tro o v'io m'a -

pp

- soon - do tut - to ve - drò ed u - drò.

Tu, schia - va mia, rav - vi - - va in

lui la spe - me o la pa - u - ra

e tuo schia - - vo sa - rà chi ha

schia - vo il mon - - do.

Piuttosto lento  $\text{♩} = 68$

*poco rall.*

T'è conces - so var.

- car l'occul - - ta so - glia. Er-ri.

*p legatissimo*

Col destro pie' T'in-chi - na.

Pas - sa; gli aguar - di ab - bas - sa.

Il te - tro amman - to spo - glia.

## Adagio non troppo ♩ = 52

*pp* *Armonioso*

Ec - coilma - gi - co spec - chio in cui ri - fran - ge sua luce a -

- stral l'in - fi - ni - to A - bis - so. So - louno

*espress.*

gis - so giun - ge a di - scer - ner la spir - tal fa -

*pp* *rall:*.....

- lan - ge. Qui la ve - drai, se tie - ni gli occhi in - ten - ti, in quel ba -

*a tempo*

- glior di por - po-ra e d'e - let - tro. E se u - no

*f* *sostenendo molto* *pp*

Red. \* Red. \* Red. \* Red. \*

spet - tro ap-par che ti spa - ven - ti, bat - ti quel

*cresc.*

Red. \*

bron - zo e spari - rà lo spet - tro.

*pp* *p* *pp*

*più lento dell'inizio*

Red.

*rall.* *a tempo*

\* Red. \* Red. \*

NER. Spa-ri - sci! No...

**Agitato**

Red.

No... Sei del mi - ra - glio l' il - lu - st - on...

Come prima

*pp* *pp vaporoso* *p*

Ma ben ti raf - fi - gu - ro.

*legato* *sfumando*

Stra - no mi - ster! parspec - chia - to sembiante. -

*lento*

*pp* *m.s.*

Molto più mosso  $\text{♩} = \text{♩}$

Ah!

qual pal - lor! sul suo

*fp* *trem.* *p*

vol - to... e sul mio!

Vediam!

*secco*

Un poco più trattenuto ♩ = 88

Ahi - - mè! Non m'accecar!

tre - men - da pro - tet - tri - ce da' mor - ti!

*pp* *pp legato*

*allarg.*

Largo, come all' Atto I.

Un giorno in

*ancora più piano*

Ta - ri tu promet - sti pa - ce a un matri - ci - da. La stessa gra - zia im -

*stringendo*

Mosso, ma sempre largamente

- plo - - ro; al par d'O - re - - ste non senza ca -

*dim.*

-gion la ma - dre uc - ei - si. Dal suo spet - tromi

sal - va. Lo stesso movimento  $\text{♩} = \text{♩}$ .  
*string.*

AST. Sor - gi o NER. spe - ra. Oh! co - me viene a er - rar pres - so il mio  
Molto sostenuto *Calmo*

co - re la vo - ce tua! Al par d'un bron - zo e -

-chè - o ri - spon - de il co - re. *movendo*  
*scorrevole legatissimo*

*sempre legato e piano*

**Andante giusto**  $\text{♩} = 76$

E - ta dal sen - di - ano - di la vi - ven - te lo -

*scorrevoile* *rall:*

- ri - ca i - o sur - - - sp o

*a tempo* *m.s.* *p*

get - to l'of - fer - ta a' pie - di tuoi. *lunga*

**Tranquillo**  $\text{♩} = 66$

Ecco; la Dea si chi - na. *Cogli il mo.*

*pp*

- nil eil sen s'in - gem ma.

Bel - la fra i li - vi di sme - ral - di.

Largo ♩ = 40

Scen - di! scen - di! Sul so - gnator de'

prodigio - si i me - ni. Co - mesciolta dal ciel ca - de u - na stel - la

scen - di vèr me, Se - le - ne! E - ca - te! A -

- ste - - - ria!

Vago E-ò - ne lu-nar! Ma-gi-ca Id-

*pp armonioso*  
Teo \*

- dia dai mil-le no - mi, scen - di, scen - di!

O-gnun di quel - li

sarà un nome d'a-mo - re!

Ma im-mo - ta

*sempre indugiando*  
*a tempo sf p*

re - sti, Dea degl'alti si - len - zi, al par del - l'a - stro d'on - de tu

mi - gri nel - l'o - re in - can - ta - te.

*pp*

**Molto più mosso** 

No, nel tuo cor sangue u-ma-no non pul - sa ma il fred - do i -

*forsatissime*

*ff* *tratt.*

- co - re de' Ce - le - sti. Guar - da!

*mp*

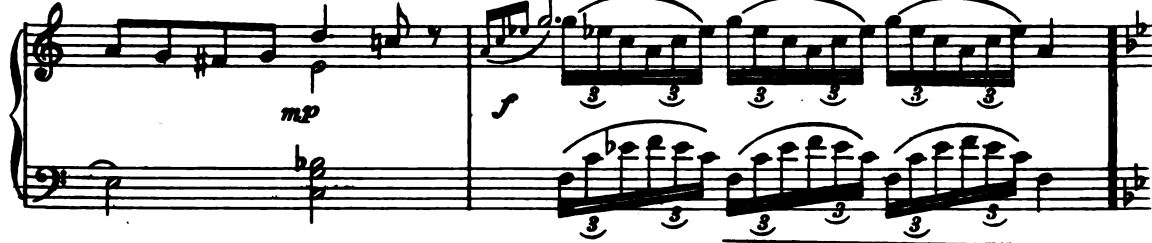

**Animando**  = 92

Io... ra - pi - - to dal sen - - so,

*p*

a - mor spi - ran - - -

- te, t'im - plo - ro, oh! duoi!

U - na im - mor - tal tu se - - i!

*sostenuto* *allargando*.....

Ped. \*

Don - - na ti vo - - - gli o an - lan - - te nei

*a tempo con fuoco*

*mf*

fremiti fie - - ri del ba - - cio! Ah!

*Stratt. molto* *a tempo rinvivando*

*p*

ch'io non ma - le - di - ca la tua Di - vi - ni -

*I. Tempo*

*p legato*

Ped. \*

- tà!! Già il sa - cri - le - gio por - tai su Ve - sta al - lor che a

*trattenuto* *ff* *cresc. molto*

Ped. \*

for - za av - vin - si Ru - bria, ver - gi - ne sa - cra, a pie' del - l' a -

*mf*  
*largo, a piacere* *mf*

- ra... Ma de - lit - to più nuo - vo  
**Allegro (il doppio più presto)**

*fp* *p* *cresc.*

e as - sai più for - te con - su - me -

*accelerando*

- rò Ah!

*affrett.* *ff* *stringendo*

L'ORACOLO

Largo  $\text{♩} = \text{♩}$

Ne-ro - - - ne O - re - - -

- ste!

*pp*

Lentissimo (in 8)  $\text{♩} = 66$

AST. Cie - - ca la

*pp*

*pp legato*

sal - ma nel - - l'or - - ror ri - - piom - - ba...

*pp*

*pp*

*pp*

L'al - ma sul - l'al - ta vet - ta er - - ra del - l'e - stasi...

*espress.*

*pp*

*sfumando*

*pp*

*pp*

*estremamente piano*  
*pp*  
*sempre pp*

-rir le lar-ve del-la vi - ta... NER. Lun - go l'al - tar ba-glio-ri & er-

*ogni quarto sempre più rall.*

-ran - ti vo-la-no... L' ORAC. I. Tempo Ne-ro-ne, fug - gi, Ne-

*ppp insensibile*  
*ff*  
*pp*

NER. Mu - go - la un te - tro suon entro l'is - cra - rio. L'au-ra s'annu - gola ed u - lulal - ro - ne!

*fp*  
*p*  
*fp*  
*pp*

*dolcissimo*  
tuon. Ma tuil ne fa - rio or -ror di - strug - gi, Asteria, fi da guar - dia tu

AST. M'in - va - de il ciel...

NER.

L'o - - ra - col gri - da in -

8

*rall.*

*espressivo*

Più mosso  $\text{♩} = \text{♩}$

- van su me, non temo.

Meno  $\text{♩} = 48$

Ve - di ri -

*poco rall.*

*pp con languore*

- ver - so giac - cio

a - go - niz -

- zan - - do sotto i tuoi pie - - di Ah!

3

dam - - mi il ba - cio...

il

*ff vibrante*

*faccel.*

*pp a tempo*

3

ba - - - cio      blan do...      len - to...

*come prima*

*animando questa battuta*      *mormorato*

che muor nel so - gno...      ...e ben l'al - ma...

*pp*      *pp*

e      dis - son - na

*f*      *vibrando assai*

il sen - no...

*p*      *pp*

*dolcissimo*      *affrett.*      Sciagu - ra a

*f*

Più mosso ♩ = 92

- te! sei Don - na!

*ff*

*ff*

Ped.

L'ORAC. Fug - gi, Ne -

*mf*

*p*

- ron!

NER. Spi -

*pp*

*p*

- a - to son, là...

*p*

L'ORAC. Fug - gi Ne - ron!

*f*

DOS. A - i - ta, ai - ta!

NER. È col - to!

Tra.spar la

vampa! il chlostro in si - dio - so

Molto più vivo

crolli!

Ah! ah! ah! È Do - si - tèò che ar - del!

*ff pesante e trattenuto*

$\text{♩} = 132$

Allegro impetuoso

*ff tutta forza*

NER.  
Pre - to - ria -

fff  
red.

- ni!

ff

V

As - cor - re -

V

- to! Mi - se - tel

f

Impetuoso

Squar -

*ff*

- cia - to è il vel del Tem - pio! Ah! Ah! Si

ri - da!

Non vi sfug - ga Si -

*(senza ritardare, anzi tendendo ad affrettare)*

- mon, ei là s'a - sconde.

*p*

Meno mosso  $\text{♩} = 88$   
(si batte sempre in 2)

rall:..... un poco.....  
f

NER.  
Guer - ra a - gli De - il

S'al-le - gra il gio - col

f ff

Ve.diam, ve.diam, ve.diam che n'e\_sce!

poco stringendo

f ff

ff

Ah!

*secco* *ff*

*volla*

No - di, ro - tel - le! Mac - chi - ne da sce - na!

*ff*

GOBR. Eh!  $\text{♩} = 76$  son bri.a.chi  
Andante

*string.* *pesante*

i Nu.mi!

*p*

NER. D'on.de sbu - ca co - stui? GOB. Da. que - st'al -

*p*

-tar, co-me il sor - cio ri - di - - co - lo del

*(ruvido e precipitato)* *p*

monte. NER. Ebbroso compar, tu assai mi piaci; t'ascrivo al mio Te.

*leggero e rapido* *m.s.*

**VOCI INTERNE**  
**Allegro come prima  $\text{♩} = 88$**

- a - tro. Al fiu - - me! Al fiu - - me!

*pp* *Red.* \*

*p* *cresc.* *mf cresc.*

*ff* *Red.*

## Moderato

NER. O gran Ver - bo di Di - o! li - bero eisìa; costordai cepphan

\* *f*

gloria. O Pa - ra - cle - to! Già udi narrardi te che t'argia vo - lo nel -

Allegro  $\text{♩} = 66$  (in uno)

- l'a - ria. Eb - ben, tu vo - le -

*p*

- rai nel Cir - co il

*cresc.*

del - le Lu - ca - rie.

di *affrett. molto*

*mf* *f*

Andante largo

SIM. M. SI.

Purchè il san - gue cri - stian scor - - ra in quel

NER. gior - no. Tut - - to, purchè tu vo - li.

De - curia ne! Que - sta, degli angui a - mor, falsar - da E -

- rin - - ni, in - - cu - bo de' se - -

- pol - cri, a mor - te! a mor - - te nel vivario de'

AST. In - - van  
ser - - pi!

mi dan - ni! ah,

Non mo - ri - rò! Ma

**Tormentoso**

*p* *f* *poco tratt.* *p* *f* *tratt.*  
*l'ultimo quarto*

deh! per gra - - zia uc - - ci - - di - mi!

Io

*f sostenuto* *p espressivo*

non son che una po - ve - ra er - ra - bon - da, spo - sa di ser - pi;

*affannosamente indugiando* *sfumato* *rit.*

al - la mia raz - za il to - sco non è le -

*affrettando*

*a tempo e stringendo* *sf* *appassionatamente*

- tal, mi cer - cau - n'al - tra mor - te. Li - be - ra - ti da

Li - be - ra - ti da

*f sostenuto* *sf*

me, per - chè se vi - - vo ti se - gui - rò co -

*passionato*

*cresc.*

*p senza accel.*

- si sem - - pre ra - - pi - - ta dal

*sf*

*Red. \* Red. \**

vo - - lo del turbintuo tra - vol - - ta dal gur - ge

*tr*

*sf*

*Red. \**

tuo, per - chè il mio Dio tu sei, perchè t'ado - - ro!

*col canto*

*rall. appassionatamente*

**Allegro**  
**NER.**

Ve - drem, ve - drem!

Al vi - va - - rio!

**CORO** Al vi -

- va - rio! al vi - va - rio! A mor -

- to! Al vi - va - rio!

**NER.**  
Or chei Nu - mi son vin - ti, a me la ce - tra.

**Rectativo moderato**

*mf* *più f* (Cetra di Nerone)

A me l'al - tar! Io can - - -

- to.

## L'ORTO

L'orto dove s'adunano i Cristiani, nel suburbio di Roma, è illuminato dagli ultimi riflessi del tramonto. A sinistra v'è un casolare con un vasto pergolato sostenuto da quattro colonne. A destra v'è una fonte rustica sul cui margine di pietra è deposta una ciotola e un'idria. Poco discosto v'è un sedile di rozzo legno. Dietro alla fonte, e d'intorno, le zolle fiorite formano una leggera prominenza. Nel fondo s'estende un uliveto. Sotto la pergola vi sono due tavole; una di queste ha la forma d'un sigma lunare e porta i resti d'una cena frugale, l'altra è di quelle che servono ai coronari per intessere ghirlande ed è piena di fiori e di fronde. Intorno a questa tavola stanno sedute parecchie donne ed alcuni fanciulli. Dall'altro lato alcuni Cristiani circondano Fanuèl il quale è appoggiato al margine del fonte. Un'aura di soave pace è diffusa su questa umile gente e sull'orto. Un'immensa attesa riempie le anime.

Andante  
tranquillo  
♩ = 68

*pdolce*

*smors. subito*

*pp*

FANUÈL

E ve-den-do le tur-be ad u-dir pron-te sa-ll sul

*lunga*

*p*

*Red.* \*

mon-te, le be-ne-dis - - se e dis - se:

*pp*

*sopra!*

*rall.*

*Red.* \*

Lento ♩ = 46

Be - a - ti

*pp* *p espress.*  
*sotto*

i man - su - e - ti, per - ché sa - ran - no del - la ter - ra

*p*

**CRISTIANI**  
Re. Be - a - til man - su - e - ti.

*p*  
Re. \*

**FAN.**  
Be - a - ti quel che pian - go - - no,

per - ché sa - ran - no lie - - ti. **CRIST.** Be -

*p* *pp*  
Re. \*

- a - - ti quel che pian - - go - no.

*p*

FAN. Be - a - ti que - i che vi - vo - no in de - si - o, per -

*p*

- ché li u - drà il Si - gno - - re.

*p*

Be - a - ti quel - - li ch' hanno pu - ro il co - re, per -

*più marcato*

*mf*

- ché ve - dran la gio - ria del Si - gno - - re. E be -

*mf*

*con forza*

- a - - ti, fra l'a-ni-me fe - de - - li,

*pesante*

tut - - ti gli af - flit - - ti, i po - ve - ri, gli op - pres - si,...

*pp*

per - chè per es - si è il Re - a - me del ciel.  
CRIST. Be - a - ti, be - a - ti, be - a - ti quel che

*pp*

pian - go - no. RUBRIA È la se - ra. Ar - de la

*pp* \*  
Red.

fa - ce. D'in - tor - no ad es - sa cia - du - nia - mo in pa - ce.  
*tranquillo*

*pp*

Vie - ne il Si - gno - - re ma nes\_sun sa quan - do;

*rappivando la battuta*  
*pp* *a tempo*

be - a - ti qui che tro - ve - rà ve - glian - - do. CRIST: Be - a -

*pp* *m.s.* *pp* *rall.* *pptratt.*

**Allegro moderato** ♩ = 92 **RUB.** **A** te. **PERSIDE** **A**

*p* *m.s.* 7

te.

8

*loco* 7

RUB. A me i li - - gu - stri.

PERS. A te l'al - -

*p armonioso*

- lor. DONNE A me i li - gu - stri. RUB. A te l'al - lór.

RUB. A me il ci -

*sempre p ed espress.*

- cla - me,  
DONNE E

RUB.

l'a - sfo - del...

l'au - len - te

*leggero*

sta - me...

DONNE A te l'al - - lór.

RUB.

A - vrem co -

- rim - bi...

PERS. D'e - de - ra in - ser - ti. RUB. Co - ro - ne e

nim - bi, ghir.lan - de e

ser - ti.  
PERS. A

me il vi - bur - no e l'a - ma - ran - to.

RUB. Ri - gi - ra il

can - to mu - tan - do tur - no.

DONNE

A me i li -

RUB.

te

DONNE

Sua gioja espan -

- su - stri...

- da la can - ti - - le - - na vi - vae se -

Musical score for the fourth system, featuring vocal lines and piano accompaniment.

RUB. e PERS. Sua gioja espan - - - da la can - ti -  
- re - - na co - me ghir - lan - da.

- le - na vi - va e se - re - na co - me ghir - lan - da. Sua gioja e -

- span - da la can - ti - le - na,

sua gio - ja e - span - da. A te l'al -

PERS.

- lór... CORO A te, a te l'al - lór.

- cla - me.

CORO A te l'al - lór.

RUB.

Oh!

Largamente ♩ = 69

113

da - - te a pie - ne ma - ni, da - te le ro - se!

*meno largo*

*p smorzando*

Lo spo - so vie - ne. Spo -

*Largo come prima*

gla - te i cli - - vi, le

val - - li e glior - ti. Flo - ri sul vi - vi,

*p rinvivendo*

flo - ri sul mor - ti. CORO Flo - ri sil - va - ni

*mf* *p*

gial - lie ver - mi - gli; da - te gi - gli a pie - ne

*RUB. e PERS.*

*Ca - sto se -*

*rinvivendo molto sf* *f* *dim.*

Tranquillo  $\text{♩} = 72$

- gre - - - to d'a - mer ei le - - ghi.  
man.

*p legato e dolce*

Can - ti chi è lle - to, chi è tri - - ste pre - ghi.

*rall.*

Lie - to è chi muo - re nel Dio ve - ra - -  
*a tempo, tranquillo*  $\text{♩} = 68$

*p*

- ce. A - mo - - re! Fe - de! A -

*pp* *pp*

*Ped.* \* *Ped.* \*

- mo - - re! Spe - ran - za! CORO Risponde il

*rappivando*

*Ped.*

ciel!

A - do - riam!

**Agitato**  $\text{♩} = 84$

Un fan - ta - si - ma! Un fan - ta - si - ma!

*pp*

*come un fruscio*

**Assai sostenuto**

**AST. DI**

*p* **lamentoso**

pa - ce u - na do - len - te... a lor fa - vel - la cru -

*m. s.*

*poco agitato*

RUB.

-de-li... ed es-si fuggono. So-rel-la,

*poco f*

che hai? tu ge-mi!.. Dim-mi la tua

*p* *cedendo*

po- - na.  
a tempo, sostenuto ♩ = 56

*p* *lamentoso*

Ah! co-me tre-mi!

*dim:*

AST.  
Dol-ce Naz-sa-re-na! Sì... tu se' quel-la che il mio duol le-

*p tranquillo*  
*sentito il canto*

- ni - vi sul - l'Appia, o - ran - do un di nella quiete del - l'al - ba... T'ho cerca - ta

*rall:.....* *pp*

tan - to! Ho se - te...

*pp appena sensibile* *a tempo*

*legatissimo* *P dolcissimo* RUB. Be - vi. *ten.* *sfs* *pp eco* *sfs*

*a tempo tranquillo* *memorato*

*And.* \*

Ar - sa lan -

*sempre pp*

- gui - vi. AST.  
 Oh, il fre - sco u -

*sempre pp*

- mor dei ri vi! Ma tu non

sai... Ven - go da do - ve non s'e - sce mai vi - vi... Per sal -

*legatissimo*  
*p*

- var - ti. *sempre legatissimo* Per te mi vinco - la - i dall'amples - so del.

*sf* *p* *lamentoso*

- l'i - dre... Ec - - - coi lor ba - ci.

*rall.* *a tempo*

Non m'a - ju - tar. Que - sti at - ti mi fu -

- ga - ci ser - - baperte, te stes-sa a - ju - ta, fuggi! Fuggite

*p cresc.* *incalzando*

**Allegro agitato**  $\text{♩} = 76$

tut - - ti! Sul - la vo - stra trac - cia

RUB.  
Spa - ven - - to!

vien Si - mon Ma - go. Di - strug - gi o - gni al - tra

spe - me che non sia la fu - - ga.

Tre - men - - do e - gli è! Be - ne u -

- dli la mi - nac - - cia: Ei vuol san - gue Ori -

**RUB.**  
- stian. Il tu - - o! *staccato* T'ar -

**AST.**  
- re - - Il ri - ac - ce - - - - - sta!

- - so mio dimon mi fu -

RUB.  
*Lento* Fanu-èl... Fanu-èl... Par-la, ti de-sta.

Sàl - va-ti per pie-tà! *a tempo* Tu indugian-co-ra? Vien! fug-

*affrett.* *smorzando p* *affrett.*

- giam! Fonda il mar l'agile pro-ra... *Con immensa espansione* e dia le ve - le al ven - to! L'in fi-

*p* *p* *quasi rit.*

$\text{♩} = 120$

- ni - ta via del vol s'apre a noi, cor - ri alla

*a tempo*

vi - ta! Vie - ni, vie - ni! mi su-sci-ta un Di - - o quest'a-

*con grande slancio*

*p* *espress.* *rit. poco a poco*

- la - to impeto pi - o... **Andante lento**

FAN. Con - fes - sa il tuo pec - ca - to! *prolungando*

Non par - li più?! L'a - la - to im - pe - to muo - re al so - lo ram - men -

- tar - ne? Un di m'hai det - to: Ho un pec -

*P angoscioso*

RUB. Ed or te ne rammen - ti!;  
- ca - to nel cuo - re. A tut - te l'o - re m'è quel

**Agitato** ♩ = 120

*cresc.*

**Andante lento**

tri - bo - lo fit - to en - - tro la car - ne! Con -

*rall.*

RUB.

*agitato come prima*

- fes - sa. No. Pria fuggiam... poi di - rò...

*f* *trattenuto* *p*

Co - me po - tre - sti or tu que - -

*f* *(b)*

- - - sta af - fan - na - ta a - -

*cresc.*

- - ni - ma in - terro - gar si che ri - spon - da? Sa - tanaè

*f* *a piacere* *p* *a tempo*

là... nel tene - bror, vuol la tua mor - te...

**Mosso** ♩ = 100

*f*

Meno

Tut-to igno - ro di te, tut-to, an-che il no-me. Quan - do t'ac-

*p* *p legato*

- col - si nella fè no - vel - la, non te lo chiesi, ti chiamai: So - rella.

*pp*

M'odi; o - gni se - ra, mentre oriam, fur - ti - va - tune abbandoni;

Largo  $\text{♩} = 72$

*P doloroso molto legato*

l'orma fuggi - ti - va, o - ve ten por - ti? o - ve *legatissimo tormentoso* e perchè ce -

*legatissimo tormentoso*

- lar - la? Tu al - lo - ra corri al tuo pec - ca - to? Par - la!

*allarg. molto* *pesante* *f* *pp*

Lo stesso movimento  $\text{♩} = \text{♩}$

Par - la! Con - sen - tial - fin (ti pre - gai tan - to)

*pp (come eco) p*

RUB. Vieni, pria fug - gia - mo, l'al - to ab - ban - don del la - gri - ma - to er - ror! è u - n'è - sta - si so - a - vein -

*pp pp espress.*

GOBR. vie - ni! Pie - tà d'un cie - co che la grazia im - plo - ra del cha -  
- fon - do al pian - to!

RUB. Poco più mosso  $\text{♩} = 84$   
Sa - tana è qui! - ri - sma Chri - stian!

*ff f*

*pp*

Andante mosso ♩=92

*pp legato*

SIM. M.

(Va guar - din - go, at - ten - to e - splo - ra; gui - da -

*p*

- mi per ma - no.)

GOBR.

(Nos - sun m'o - de, è tar - da

l'o - ra. Qui s'at - ten - de in - va - no.)

SIM. M.

(Ri - co - min - cia il tuo

GOBR.

Ple - ta d'un men - to.)

*p*

*cresc*

cie - - - - - co!

*f espress.*

*Red.* \*

RUB.  
(Quel cieco va - ga - bon - - do mi fa rabbrividir.

Di - - la - - ni - -

*p molto cresc.*

- a - ta strap - po dal pro - fon - do co - -

*sf p dim:...*

- - reil mio gri - do e non

x

ti vuol sal - var.) *Più presto*  
S'ei mi raf - fi - gu -

*P misterioso*

- ra, s'ei mi s'op - pon, ad un mio cen - no è col - to. Tu

*lunga*

cor - rial - lor nel Tem - pio a dar no - vella ad a - gi - tar, col

*incalzando*

no - stri, la con - giu - ra del fin - cen - dio. Sea - ju - to qui m'è

*rall:.....* *risoluto e a tempo*

tol - to l'ul - ti - ma an - da - cia di - spe - ra - ta è

*p* **RUB. MI**

guar - di  
quella.) e ta - ci? Che pen - si?) **FAN.**  
**Meno**  $\text{♩} = 76$  dolce Che  
*smorzando subito*

*p* *mf*

**SIM.M.**  
(Va, quan.do ve - di ch'io mi sco.pro il vol.to.)  
pen - so? È pec.ca - to d'a -

*mf* *a tempo rigoroso*

- mor? (D'a - mo - re im - men - so!) **FAN.**  
Que - sta fu

*ff* *tenacemente legato* *rit.* *a tempo* *p* *f secca*

l'o - ra della grande an.go - scia.) Che vuo - le il cie - co? **GOB.**  
La

*tratt.* *p* *mf*

lu - ce del cha - ri - sma Chri - stian. **FAN.**  
*deciso* Co - si non

*p* *f*

x

sia! Ma - - - go Si - mon, cie - - - co e de'

*f sosten.*

Ped.

cie - chi du - ce! *SIM.M.* Atter - ra - ti a' suoi piè, *Ped.* - ni ma mia!

*martellato*

6

**Concitato - lo stesso movimento ♩ = 66**

Fu - rar ten -

*p*

*p*

- tai ciò che nega - sti, or pre - go. La

col - pa mia rin - ne - go, tu

*sf p*

sol - mi puoi salvar, mor - te m'at - ten - de. U

*sostenuto grandioso* *a tempo*

*f p* *mf*

- n'o - pra ch'o - gni uman se - gno tra - scen - de Ne - ron m'im -

*ancora sostenuto* *a tempo*

*f p*

- po - ne, non si sfug - gea Ne - ro - ne: do - ve ch'io

mo - va un centurion mi spia. Ma tu, Pro.

*mf*

- fo - ta del novel - lo E - ò - ne, tu oei por.

*pp*

*staccato*

- ten - ti del - la tua ma - gi - a, tu

*cresc.* *mf*

sol mi puoi sal - var. FAN. Co - sì non si - CRIST. Mor - te! Mor - tea Si -

*sost. assai* *accel.*  $\text{♩} = 92$  *f* *mf*

FAN. Non re - si - ste - te al mal - va - gio. L'e -  
- mon! Ripiglia lo stesso tempo di prima

*con forza* *f* *mf* *Rit.*

- sem - plo ne diè il Si - gno - re. Il Si - gnor sia con

*smorz.* *p*

voi. Nes - sun chie - da ra - glo - ne se pla - cea

*rinf. molto*

Dio di far - pos - sen - te un em - pio per in -

- fran - ger - lo poi.

*Tempo del principio dell'Atto*

*pp espress.*

*poco sf*

*pp* *morendo*

*poco sf*

*Assai calmo*  $\text{♩} = 52 \text{ a } 56$  *Vi. ve. te in* pa - ce in concen - to so - a - ve d'amor, ma. ni a .

*p* *espressivo*

- per - te al - la ca - rez - za. Sia sul - le vo - stre lab - bra il

ba - cio e l'A - ve e l'al - le - grez - za.

La gior - na - ta è com - pi - ta pel fratel vo - stro eil suo car - co de -

- po - ne. Voi cam - mi - na - te in no - vi - tà di

vi - ta ed in pie - nez - za di be - ne - di -

x  
P il basso e fluente

- zion. Quando tor na la se - ra col me - sto in can - to

*Pa tempo* *espress.*

Red. \*

del - le ri - mem - bran - ze, u - ni - te an - che il mio

*rall. espress.* *dim.* *a tempo mf* *espress. e rinf.*

no - me al - la pre - ghie - ra, u - ni - te an - che il mio no - me al - le spe.

Red. \*

- ran - ze. V' a - mai dal di - che il cuor

*smorz.* *pp*

Red. \*

vo - stro ho rac - col - to: Non

*carezzevole*

Red. \*

so qua - le m'at - ten - da o - ra cru - del... ma so che

*poco sf* *p*

più non ve - dre - te il mio CRIST. Fa - nu - è! vol - to... Fa - nu -

*a tempo* *p* *movendo un poco*

- è! ah! ah! Fa - nu - è! ah! Fa - nu -

*ff* *espress.* *funereo* *smorz. subito* *pp* *poco*

FAN.  
- è! Ed or, fratel.li, io toc.coquestaple - tra co - me un al - tar, be - ne - di -

*a tempo* *p*

- cen - - - - - do a vol.

*p*

CRIST. A - men! A - men! FAN. V'ab - brac - cio con un CRIST. ba - cio san.to. Ha -

(Voci sole) *pp* *poco sf*

FAN. Se - gui - te - mi cantan - do un lie - to

*p* *rall. smorzando*

RUB. can - to. Co - sì tu - la - sci sul - la

*Agitato* ♩ = 100

*sf p palpitante*

mi - a pu - pil - la la la - cri - ma co - cen - te del - l'ad -

*f* *appassionato affrett.* *rall.*

di - o? FAN. Don - na, ho le lab - bra di mor - ta - le ar.

*Calmo*

*a tempo* *mf espress.*

- gil - la. Qui so - la re - sti? RUB. Si. FAN. Can - ta - te a

*a piacere*

RUB. Da - te a pie - ne ma - ni, Dio! da . te le ro . se... DONNE Vi . gi - li

*Largamente* ♩ = 69

PER. Spo - glia - te i cli - vi, le spo - se.

val *espress.* li e gli or - ti, Fiori sui vi - vi! Fiori sui mor - ti!

DONNE Fiori sui vi - vi! Fiori!

fio - ri sil - va - ni a pie - ne ma - ni. Ca - sto se - *dim. sempre*

Lo stesso movimento  $\text{♩} = 66$

gre - to d'a - mor ci le - ghi, can - ti chi è lie - to, chi è

*pp* *sempre dim.*

tri - ste pre - ghi. Lo stesso mov.  $\text{♩} = \text{un poco rallentato}$

Lie - to è chi muo - re nel Dio ve - ra -

*pp* *perdendosi*

- ce. A - mo - re! Fe - de!

*pp* *pp sempre allarg.* *Red.* *\** *Red.* *\** *Red.*

A - mo - re! ah! RUB. Non l'o.do

*pp* *VUOTA* *lontaniss.* *pppp* *VUOTA* *f* *RUB.*

Largamente  $\text{♩} = 66$

più!

*ff* *allarg:.....*

Fine dell'Atto Terzo

## L'OPPIDUM

Si vede l'interno dell'*Oppidum* fra i suoi grand'archi centrali, quello di destra che sbocca nell'arena e quello della *porta pompae* a sinistra che s'apre verso il Foro Boario.

In questo grande atrio ha sua foce un criptoportico che si prolunga nel fondo seguendo la lieve curva della fronte del circo; è chiuso, alla dritta di chi guarda, dal muro delle carceri, e la sua parete a mano manca è popolata di botteghe e di taverne. Nella stessa parete, leggermente concava, si scorgono i primi gradini d'una scala interna che ascende alle precinzioni più alte.

Presso all'arco che sbocca nel Circo si vede internarsi nel muro, di prospetto, il primo ramo d'una scala che sale al podio.

Un'ampia nicchia, fiancheggiante la *porta pompae*, accoglie la famosa scultura Rodiana che rappresenta Zeto ed Anfione in atto d'avvincere Dirce alle corna d'un toro inferocito.

La viva luce diurna entra dall'arco esterno dell'*Oppidum*.

Vortici di folla irrompono da ogni lato. La maggior calca ferve intorno ad una quadriga; quivi le fazioni del circo si affrontano levando grida di trionfo e d'ira, agitando toghe e cappelli e pezzuole verdi ed azzurre. Parecchi brandiscono degli stili, altri minacciano colle pugna gli avversarii. L'Auriga, che ritorna vittorioso dalla gara, porta i colori di parte *prasina*, ha le redini attorte dietro la schiena e i cavalli rivolti nella direzione del criptoportico, impugna un coltello per difendersi dagli assalitori.

All<sup>o</sup> vivacissimo  
♩ = 132

(in 1)

*pp tremolo*

*pp*

(ritmo di 3 battute)

*cresc.*

*Lital (in scena)*

*cresc. rapidamente*

*ff*

*accel.*

*precipitando*

*ff*

dim.

pp calmandosi allontanandosi

pp eguale

pp legatissimo

I. Tempo

pp

**Poco trattenuto**  $\text{♩} = 108$

*tutta forza*

*accanito*

**Lo stesso tempo tratt.**  $\text{♩} = 96$

LE FAZIONI (I Verdi)

(Litu sulla scena)

Glo - ria! Glo - ria!

*sf*

Glo - ria! Glo - ria! Vit - to - ria! Vit -

- to - ria! Vit - to - ria! Vit - to - ria! Vit - to - ria! Vit - to - ria! Fu -

(Gli Assurri)

*mf*

- ra - sti con per - fi - da fro - de, fu - ra - sti con  
*impetuoso ed aumentando l'impeto sino alla fine*

*mf pesante*

per - fi - da ga - ra la pal - ma cru - en - ta.

*cresc.*

Mor - - - to!

fff

dim.

sempre dim.

rall: .....

GOBRIAS I Verdi hanvinto, è sal.va Roma. Molto meno mosso ♩ = 92 GOBR. SIMON MAGO Siam Ebben?

**Recitativo**

(VUOTA)

La fu - nein - cen - dia - ria scoppie - rà ver - so il pron - ti.

Ce - llo. SIM. M. GOBR. marcato E chi la sca - glia? A -

*marcato*

- ste - ria. SIM. M. GOBR. A - ste - ria? Vi - va la tras - si dal ba - ra tro do' ser - pi ed

*ff ruvido*

*p*

or ti gio - va. SIM. M. Mo - dia, mi tra - di -

*ff ruvido*

*p*

GOBR.

A Calmo  
-rà.

ma i cri - stia - ni

vor - rà sal - var - li e te

sal va con es - si.

SIM. M.

Sai l'ordi - ne dei

GOBR.  
giuo - chi? È là, si leg - ge.  
*affrett. questa battuta*

"I gla - dia - to - ri di Pre -

Marziale, grave  $\text{♩} = 76$

Pas. sa. no

(Litu)

All.<sup>o</sup> non molto ♩ = 126

Pomposo (lo stesso movimento) ♩ = 116

The 'Pomposo' section consists of two staves. The upper staff is in treble clef and contains a series of eighth-note runs. The lower staff is in bass clef and contains a series of eighth-note chords. A dynamic marking of *ff* is present in the lower staff. The word *sfz<sup>ma</sup> quartina* is written in the lower staff.

Sostenuto ♩ = 76

The 'Sostenuto' section consists of two staves. The upper staff is in treble clef and contains a series of eighth-note runs. The lower staff is in bass clef and contains a series of eighth-note chords. A dynamic marking of *sf* is present in the lower staff. The number 12 is written above the upper staff.

GOBR.

Il suppli.sio di Dir - ce, pan.to - mi.ma coi to - ri ei vel.tri e col.la morte

SIM. M.

ve - ra di femmine Christiane A me si de - ve.

GOBR

...Lau - r'è - lo in

SIM. M. È Fa.nu.el,

cro - ce sbra - na - to da - gliorsi. con - ti - nua.

Musical score for the third system, featuring a vocal line and piano accompaniment. The piano accompaniment is marked with dynamics *f* and *f secco*. The vocal line has a fermata and a final note with a repeat sign.

GOBR.

"Il vo - lo

Musical score for the fourth system, featuring a vocal line and piano accompaniment. The piano accompaniment is marked with dynamics *ff m.s.*. The vocal line has a fermata and a final note with a repeat sign.

d'I - ca - ro?"

Buon ti

Musical score for the fifth system, featuring a vocal line and piano accompaniment. The piano accompaniment is marked with dynamics *f* and *f a tempo*. The vocal line has a fermata and a final note with a repeat sign. The piano accompaniment includes a trill marked with *tr*.

**Presto**  $\text{♩} = \text{♩}$  (mov.<sup>to</sup> doppio del precedente)

**CORO INTERNO** (dal circo)

Lo stesso movto ♩ = 116

Musical score system 1, first system. Treble and bass clefs. Piano accompaniment with various articulations like accents and slurs.

Musical score system 2, second system. Treble and bass clefs. Piano accompaniment with various articulations like accents and slurs.

CORO INTERNO  
E - u - o!

Musical score system 3, third system. Treble and bass clefs. Piano accompaniment. Includes the instruction *leggero* and the word *(Litu)* in parentheses.

♩ = 168

Musical score system 4, fourth system. Treble and bass clefs. Piano accompaniment. Includes the instruction *ff tutta forza, con grande slancio*.

Musical score system 5, fifth system. Treble and bass clefs. Piano accompaniment with various articulations like accents and slurs.

(Oboe sulla scena)

Musical score system 6, sixth system. Treble and bass clefs. Piano accompaniment with various articulations like accents and slurs.

*Allegro danzante (lo stesso movimento precedente)*

*spigliato*

*raddolcendo*  
*p*

*languendo*  
*un poco rall.*

x

*Allegro danzante (lo stesso movimento precedente)*

*spigliato*

*raddolcendo*  
*p*

*languendo*      *un poco rall.*

x

Si conservi il movimento testè rallentato  $\text{♩} = 116$  a  $120$

TIG. in cen - die - ran - no l'Ur - be...  
(Litu)

*pp*

LA VOCE DI DOSITEO E CORO INTERNO  
Non vuol mo - rir! Non vuol mo - rir! Pol - li - ce ver - so!

(Buccine)  
*m. d.*

*f*

TIG. Se - guo lor trac - cia...  
Non vuol morir! Non vuol mo - rir!

*f* sostenendo

LA VOCE DI GOBR.  
Vo - gliam le

*f*

CORO  
Dir - ci! Ba - sta, ba - sta, ba - sta! La spa - da Dru - sa, lo staf -

*f*

Vogliam le Dir - ci! Vogliam le Dir - ci!

- fl - le!

*cresc.*

*ff squillante allarg.*

\*  
 This system shows the piano accompaniment for the first vocal phrase. The right hand features several triplet patterns. The left hand has a steady bass line with some chordal textures. Dynamics include a crescendo and a fortissimo section with an allargando marking.

(Litu) Vo gliam le Dir - ci!

*largamente vibrante*

This system continues the piano accompaniment. The right hand has a melodic line with some grace notes. The left hand continues with a rhythmic accompaniment. The marking 'largamente vibrante' suggests a slower, more expressive tempo.

Ba - sta, ba - sta, ba - sta, ba - sta, ba - sta!

*cresc.*

*allarg.*

\*  
 This system features a vocal line with repeated 'Ba - sta' phrases. The piano accompaniment includes triplet patterns in the right hand. Dynamics include a crescendo and an allargando marking.

*ff a tempo*

*precipitando*

This system shows a more active piano accompaniment. The right hand has a fast, rhythmic pattern. The left hand has a steady bass line. Dynamics include fortissimo and a 'precipitando' marking.

NER. ...s'af - fret - ti la tra -

*f vibratissimo*

*tr*

This system features a vocal line with the words 'NER. ...s'af - fret - ti la tra -'. The piano accompaniment is very active, with a 'vibratissimo' marking and a trill in the right hand.

- ge - dia! **All.<sup>o</sup> vivo** (*movto doppio dell' antecedente*  $\text{♩} = 88$ )

*f* *ff*  
Ped.

**NER.**  
E voi scac - cia - te quel gla - dia -

- to - ri. Al - lo spo - lia - riol mor - til

Da - - - to le Dir - - - ci al po - po - lol

*Sost.<sup>o</sup> ♩ = 72*  
*f squillante* *f*

**Brillante e vivacissimo**  $\text{♩} = 88$   
*tr*

Son pron - ti i to -

- ri? e le fu - - - ni?

*scaltante*

e le roc - cie dal Ci - te - ro - -

*ff*

- ne ei vel - tri? ei sa - git - ta - -

*ff*

- ri? I per - so - nag - gi d'An - fi -  
*sempre a tempo*

- o - ne e Ze - to!

*f*

Et - co l'ef-fi-ge del sup - pli - zio.  
Lo stesso movimento  $\text{♩} = \text{♩}$   
ma colla declamazione

*sostenuto* *f* *a tempo*

Guar - da! Te - be

u - na Dir - ce ed i - o ne uc - ci - do

cen - CORO - to. Cen - to a -  
Gio - ja, gio - ja! E - u - ge, e - u - ge, e - u - ge, e - u - ge!

- spet - ti ha la soe - na!

NER.

E non t'av - ve - di ch'io già tut - to sa - pe - a?

Musical score for the first system, featuring a vocal line and piano accompaniment. The piano part includes a triplet in the right hand and a triplet in the left hand.

Guai se all'in - cen - dio chem'offre il ciel t'op - po - ni. Ciò ch'io strug - go ri -

- sor - ge. Il Mon - do è mi - o! Pria di Ne - ro -

- ne nessun sapea quant'osar può chi re - All' agitato  $\text{♩} = \text{♩}$  gna.

(Litui) **CORO INT.** Mor - - - te!

te!

*mf cresc.*

A mor - te, a

*Red.*

**SIM. M.**  
mor - - te, a mor - - te! Ec - - coll ca - - po del - - la

*\* Red.*

tor - - ma. **CORO** Ab - ba - ja! Ab - ba - ja! Le

*\* Red.*

Dir - ci a morte! Ab - ba - ja! Ab - ba - ja!

*\* Red.*

Le Dir - - cia mor - - - tel A

mor - - - FAN. Cre tel

*sempre cresc.*

do in un Dio so - - lo ede - ter

Lo stesso movimento un po' più sost.

*p dolce* *mf*

CORO CRISTIANI

Cre - - do in un Dio so - -

*rall. ma con grande energia*

LE DIRCI

lo ed Cre ter no. do in un

*fp a tempo*

Lo stesso movimento  $\text{♩} = \text{♩}$

167

Dio **CORO** Ab - ba - ja! Ab - ba - ja! Ab - ba - ja!

*p* *f* *Leg.* \*

Andante moderato  $\text{♩} = 66$

(Litui e Buccine) U - na Ve - sta - le. **Sien salvi!** **NER.** Chi là do - v'io mi

*sfz* *p* *pp*

son o - sò par - lar di cle - men - za?

*f con slancio* *(corta)*

**RUBRIA**

Lo stesso movimento

Sten - de Ve - sta con me

*pp* *p espressivo*

la man che ri - scat - ta le

vi - te,  
 NER. A - ve, o Ver - gi - ne sa - - cra, sco - pri il vol - to, poi

giu - - ra (legge è di Nu - ma) che in que - sti rei non qui ad

ar - te t'im - bat - ti.

RUB. U - na Ve - sta - le a giu - rar non s'a -

- strin - ge. NER. Per Gio - - ve! Chi le strap - pa quel

PLEBE Sa - cri - le - - gio! FAN. So - rel - la?

vel? SIM. M. Io.

*p* *vibrante* *p cresc. molto*

con uno spasimo SIM. M. È - na cri - stia - na! A

*ff a tempo* *vibratissimo* *p accel.*

NER. Ru - bria.

mor - - tel

*cresc. e accel.*

Ben tu svie - ni... a tempo ♩ = 92 Muoia nel

*Prall.* *cresc. pesante ma violento*

bran - - co del - le Dir - - - ci. Dal

*accel.*

ca - po l'in - fu - la

*rit. assai*

*p solenne e tranquillo*

sa - ora il fla - mi - no le

svol - ga.

*accel.*

FAN. lo la di -

*mf* *rall.* *poco rit.*

Mosso tumultuoso ♩ = 96

- fen - do.

*ff*

CRISTIANI - LE DIRCI

... cre do in un

*Sostenuto* ♩ = 66

Dio

so

-

-

lo ed

e

*Red.*

\* *Red.*

\* *Red.*

-

ter

-

-

no;

cre

*Red.*

\* *Red.*

\* *Red.*

cre

-

-

do in

un...

Ah!

*allarg.  
pesante*

NER.

Ma - - no al - le fu - - ni, al - le

bel - - ve, al - le don - -

- - ne! Tut - - te un E - roe

de - nu - da - tor le ab -

- bran - chi, le av - - vin - ca nu - -

- de in gropa al fu - ri - al nem - - -

*squillante*

- - - bo de' tau - - ri, eb - - bre d'or-

*molto cresc.*

- ror, fu - ga - - te dai vel - tri in

*sf tremolo*

*p*

cac - - cia, ir - te di dar - - di,

*accanito*

*sf*

*espress. assai*

e - san - - gui,

*cedendo*

*dim.*

174 **Meno** ♩ = 72

bel - - - le,

*pp*

ri - ver - - se,

i grem - - bi al

sol, nel rag - - gio

*pp*

del con-ca-vo sme - ral - - do a - goniz - zan - ti.

*cedendo*  
*espress.*  
*p*  
*f*

Vo - la! Vo - la! A - scendi al - l'è - te - re! GOB. A - scendi al -

NER. I - ca - ro! SIM. M. - l'è - te - re! Vo - la al sol! Vo - la al sol! Go - brias! Go - brias! Go - brias!

GOB. Va! non te - mer! pro - iun - ga la di - fe - sa. TIG. Sgual - na - te

SIM. M. Tre - gua! CORO Vo - la al sol! Vo - la al sol! Vo - la al l'ar - mi!

sol! Su! Vo - la, vo - la, su! Vo - la, vo - la, su! Vo - la al sol! Su! Vo - la, vo - la,

su! Vo - la, vo - la, su! Vo - la al sol! Vo - la!

Vo - la! NER. I - ca - ro, Vo - la al sol! I - ca - ro, vo - la al sol! Al sol!

Vo - la al sol!

**Allegro**  $\text{♩} = 76$

c'è il vo - lo d'I - ca - ro! c'è il vo - lo d'I - ca - ro! (Litui)

I - ca - ro, vo - la! I - ca - ro, vo - la, vo - la! Vo - la! Vo - la!

Vo - la! Vo - la! A - scendi al - l'è - te - re!  
 GOB. A - scendi al -

NER. I - ca - ro!  
 - l'è - te - re! Vo - la al sol!  
 SIM. M. Vo - la al sol! Go - brias!  
 Go - brias!  
 Go - brias!

GOB. Va! non te - mer! pro - lun - ga la di - fe - sa.  
 TIG. Sgual - na - te

SIM. M. Tre - gua!  
 l'ar - mi!  
 CORO Vo - la al sol! Vo - la al sol! Vo - la al

sol! Su! Vo - la, vo - la, su! Vo - la, vo - la, su! Vo - la al sol! Su! Vo - la, vo - la,

su! Vo - la, vo - la, su! Vo - la al sol! Vo - la!

Vo - la! NER. I - ca - ro, Vo - la al sol! I - ca - ro, vo - la al sol! Al sol!

*cresc.* *sf sf*

Vo - la al sol! **Allegro**  $\text{♩} = 76$

(Litui) **CORO** Pre - sto, pre - sto, cor - ri, cor - ri,

*allarg. sf sf dim.*

c'è il vo - lo d' I - ca - ro! c'è il vo - lo d' I - ca - ro! (Litui)

I - ca - ro, vo - la! I - ca - ro, vo - la, vo - la! Vo - la! Vo - la!

Ah, ah, ah, ah, ah, ah, ah, ah, ah!

Non vuol mo-

*cresc.*

-rir! Non vuol mo- rir! Pol- li. ce ver- so, pol- li. ce ver- so!

(Litu)

Vo gliam le Dir- ei!

Ba- sta! Ba- sta! Ba- sta! A mor

-te le Dir- ei, a mor- te le Dir- ei!

Mor - tel Mor - tel Mor - tel

*mf*

Mor - te, mor - te alle Dir - ci, mor - te alle Dir - ci, mor - te, mor - te, mor - tel

La metà del movimento precedente  $d = d$ .

*ff* *p*

rit. \*

rit. cresc. \*

rit. ff \*

GOB. L'in \*

.oen . die è nel . le for . ni . ci.

cresc. molto

CORO  
Ah! Sal - -

*ff*

- va - te le don - Fug - giam, il -

*cresc.*

cir - co divam - pa! Fug - gia - mo, fug - giam! Fug - gia - mo, fuggiam!

*sempre più f*

O - là! Lar - gol

*sf misurate*

Poco meno (in 4)  $\text{♩} = 138$

*ff*  
*dim. subito*

*sempre dim.*

**Più lento**

*pp*

pp cresc. ed accel.

*p*

*a tempo*  
*sf e sempre ff*  
*dim:.....*

## LO SPOLIARIUM

**È un sotterraneo del Circo dove si depongono i morti. La luce riflessa d'una torcia che s'avvicina dirada a poco a poco le tenebre, rischiarando a destra il vano d'una porta e la rampa d'una scala erta ed angusta.**

**Un rombo lugubre giunge dall'alto e ad intervalli uno scroscio come di cataste o di mura che ruinino.**

**Asteria, con una fiaccola in mano, discende la scala; giunta alla soglia del sotterraneo s'arresta per illuminare chi la segue.**

PARTE  
SECONDA  
LO SPOLIARIUM

EISARI

Andante ♩ = 60

*ppp*

*lamentoso*

*lamentoso*

*lamentoso*

*lamentoso*

ASTERIA

Cer - chiam fra i morti.

marcato

pp

FANUÈL

Or - ror di tom - - - ba e - ma - na lo spo -

- lia - rio.

S'è de an - cor da que - st'an - tro fu - ne - ra - rio

la gran van - pa che rom - ba.

AST.

Cer - chiam.

FAN. AST.  
 Al - lor  
 ma.  
 Cad - de la Vivo  $\text{♩} = 98$

qui giace. Tar - di per

lei soop - piò da questa fa - ce il fol - go - re incen -

*accel:.....*

Come prima  $\text{♩} = 60$   
 - dia - rio.

FAN. AST.  
 Un re - si - ario, duesanniti,

Ec.co là dei ca - daveri.

un trace.

AST.  
Si-mon Ma-go.

FAN.  
Do-ve?

*cresc. .... molto cresc.*

Là.

FAN.  
Da Dio fu in-franto.

*violento*

Ab-bo-mi - na - to sia.

*mp*

*p*

AST.  
Cer-chiam.

*pp*

*red*

\*

AST.  
È

*espress.*

*molto cresc.*

*f*

Più vivo ♩ = 92

lei?

FAN.  
Mar - ti - re

*ff*

*espressivo*

*mp*

Red. \*

mia!

*pp*  
*m.d.*

Agitato, quasi presto ♩ = 144

*mf* *p*

*espressivo*

FAN.  
Ciel!

*cresc. a poco a poco*

FAN.  
Re - spi - ral

FAN.  
Vi - vrà!

*espressivo*

*p*

*p*

*cresc. poco a poco*

*p*

*p*

FAN.  
lo l'ho ve - du - ta san - gui - nar

*ff*

nu - - - da nel nem - - - bo in - - fer -

- nali

*ff con violenza*

*sempre più accanito*

\*

FAN.  
Cer - ca

sot - to il co - re; là, sot - to il

*sempre dim.*

oo - re... la fe - ri lo

*sempre più p*

stra - le d'un sa - git - ta - rio...

La metà del movimento precedente  $\text{♩} = \text{♩}$

FAN. Eb - ben?

*pp*

AST. Spa - ven - tol

**Presto Rapido**

Muo - re. Muo - rei

FAN.

*a tempo* *m.d.*

*pp*

Non muo-ia qui... non nel - l'or - ro - re di que -

**Agitato**  $\text{♩} = 76$

AST.  
-st'an - tro. La get - ti nel - la stra - - -

*ff impetuoso*

-ge. Di - vam - pa il Ce - - - llo,

*ff*

ar - - - de il Ve - la - - - bro, è

*ff*

l'o - - - dio Di - - - o su

Ro - - - ma. Il cir - co è un mar di bra - - -

*trattenuto* *ff a tempo*

- - - - - go. Se la toc - chi l'uo - oi - di!

*pp m.d.* *cresc.*

*cresc. rapidamente*

*ff* *sensa affrettare* (VUOTA)

Andante

FAN.  
Non te\_mer, son con te.

RUBRIA  
Fauci,

*m.s.*  
*pp dolciss.*

dove son?

dove fui?

Tu...

sal - vo!

*rall.*

Io...

viva!

L'a - ni - ma mia fug - gi - va...

M'of - fu - sca un vel...

Il sov - ve - nir s'in - vo - la...

Il doppio più presto  $\text{♩} = \text{♩}$

RUB. FAN.  
Ah! No!

*pp*

vella  
valla

Come prima  $\text{♩} = \text{♩}$   
*dolciss.*

FAN.  
 U - - na ma - no pi - a ti  
 Andante

*pp soavissimo*

ri - co - per - se col - la bian - ca sto - la.

Ri - po - sa. O - bli - a.

RUB.  
 Chi-

*pp* *più p* *poco f*

- nar... do - vre - i... le mie... gi - nocchia... a

ter - - ra din - nan - sia te... Son fe - ri - ta, non

*pp*

*poco*

pos-so. Pie-tà! l'orror mi ri-af-fer-ra! Il Mo-stro, il tur-bin  
**Lo stesso movimento**

ros-so... vi-sce-re e car-ni! **FAN.** Fu il mio gri-do d'a-

**Lo stesso mov.to**

-mor che t'ha per-du-ta! **RUB.** D'amor! I-o t'a-mo

tanto.

**Lo stesso mov.to**  $\text{♩} = \text{♩}$ .

Fa-nu-èl...

mo-ri-rò?

**FAN.**

Vi-vrai.

RUB.  
Sì,Lento, ma non troppo  $\text{♩} = 46$ 

sì.

Oh! co-m'è buo - na

*ppp* *pp espressivo* *affrett.*

e cal - da la ca - rezza del - la tua man...

*a tempo* *cresc.*

Più ac - can - to a me,

più ac - can - to.

*poco cresc.*

Co - sì, co - sì...

Tu m'in - se -

*affrett.* *indugiando* *pp come prima*

- gna - sti

que - sta gran dol - cez - za

di sor - ri - der nel pian - to.

*espress.*

M'o - di...  
con la massima  
espressione

*dolente*

*p* *pp*

La mor - te a ogni atti - mo mi strug - ge...

*cresc. a poco a poco*

*p* *f*

Non pian - ger, Fanuèl, strin - - gi - mi for - - te,

*p* *f*

fin - chè *dim.* mi strin - gi l'a - ni - ma non fugge.

*espressivo* *pp*

*p* *pp*

*cresc. molto*

*ff*

*velato* Servi - vo un fal - so al - tar. Tut - te le

*pp* *ancora più p* *senza rigore di misura* *pp*

se - re ve - nia col - l'i - dra del mio tem - pio... ai fon - te del - l'or - to

*corta*

san - to e do - po le pre - ghie - re tor - na - vo al - l'a - trio an -

*sempre pp*

- ti - co, a pie' del mon - te. Ten - tai con -

*pp*

fon - der nel - la stes - sa vam - pa l'a - ra arden - te di

*ppp* *p*

Ve - sta e la pia lam - pa del - la

*dolcissimo*  
*m.s.*  
*un poco tratt.*

ver - - gi - ne sag - gia. Ec - co il pec -

*m.s.*  
*pp*

- ca - to. Or tut - to è confes - sa - to, at -

**Lentamente**

*pp*  
*pp*

- ten - do il tuo per - don. Ancora più lento  
Tut - ta or mi sai, sor -

*pp*  
*p*  
*pp*

- ri - di - mi... **Lentissimo**  
Mon - da e be - a - ta or

*pp*  
*più piano*

son.  
FAN. Be  
Un poco più ♩ = 56

- di - - - - - sion

d'im - - - - - men - so a - mor so -

- cen - - - - - sa.

RUB.  
Be  
Sul

- - - - - no - - - - - ca - - - - - po

- di - - - - zion  
tuo col mi - - - - o

ba - - - d'im - - - men - so a - mor ac - -  
clo si

- cen - - - - sa...  
po - - - - sa...

FAN. Tu sei la spo - sa... RUB. Fa - nu - -

- è! Fa - nu - è! FAN. Tu sei la

RUB. Ah!

spo - - - sa...

Red.

Tu - sta - - si im - -  
se - - i la

Red. \* Red. \* Red. \* Red. \*

- men - - sa!  
spo - - sa...

f dim. pp Red. \* Red. \*

Più lento

FAN. L'e - - gra mia spo - - sa

più tranquillo Red. \* Red. \*

che sul cor mi gia - - ce.

allarg. e cresc. mf a tempo Red. \*

RUB.  
Dim - mi...

*p* *pp* *sfumando*

FAN. In un a - sil di pa -

do-ve slam?

*pp*

.co. Dor - mi qui - e - ta.

*ppp* *sfumando* (VUOTA)

Adagio doloroso  $\text{♩} = 42$   
RUB. Sen - to che a.

*ppp* *pochissimo cresc.* *pp*

.scen - de l'om - bra d'un ve - spe.ro

*pp*

stra - - - no

Dam mi... FAN. Che vuoi? smorzando

*sfumando* *poco sf* *sf* *meno sf*

*dolce* *affrett.* *dolce e tornando al..... I. Tempo*

RUB. La ma - - no...

*doloroso e nervosamente sf* *stancamente*

Nar - ra - mi an - - co - ra, men - tre m'ad - dor.

*pp* *pp rall.*

- men - to, del mar di Ti - be - ri - a - de, tran - quill - la

*a tempo pp soavissimo*

*Red.* \*

on - - da che var - ca in Ga - li - le - - a... FAN. Lag.

*pp* *allarg.*

*Red.* \*

$\text{♩} = 116$

-giù, — tra i giun - - chi di Ge - nè - sa-reth, o -

*a tempo*  
*pp ben sostenuto il suono*

- scil - - la an - cor la bar - - ca do - - ve pre-gò Ge -

*morendo*

**Più lento**  $\text{♩} = 100$

-sù. Quel - - la ca - den - - za lan - - gui - da di cu - na

*p dolcissimo rall.* *pp smorzando*

in - vi - - ta a stor - mi i bim - - bi sul - - la pro - - ra...

*rall.*

Dor - - mi tran - quil - - la,

*allarg.* *a tempo pp*

dor . . mi...

*allarg.*

**Più lento ancora** ♩ = 80

Len - ta sa - lia dal Li - ba - no la lu - na,

*a tempo pp*

e - ra in quel l'o - ra in cui sor - gon gl'in - can - ti...

*rall.* *a tempo*

**Ancora più lento (si batte ogni croma)** ♩ = 60

E - scian le tur - be o - ran - ti

*molto allargando* *pp*

per la luna - re auro - ra...

*allarg. molto svanendo* *pp*

ASTERIA

L'in - cen - dio ne av.

Allegro trattenuto ♩ = 132

*cresc. rapidamente* *ff violento*

- vol - ge!

O - gni scam - po di

*ff*

là n'è tol - to.

Di - vam - pan le

*rall. pochissimo* *a tempo*

tor - ri, crol - lan gli ar - chi.

*cresc. senza accelerando*

Ah! un lam - po di spe - ran - za!

*cresc. rapidamente e accel.* *f* *m. s. agitatissimo e ansante*

Sei sal - vo!

Ec - co u - na por - ta. Li - ba.ro il  
lunga attesa

*pp*

pas - so! Ac - cor - ri! Ac - cor - ri! Ac -

*a tempo*  
*fp*  
*fp*

FAN. Ru - bria! Ad - dio! AST. Ru - bria?  
Mor - ta!

*a tempo*  
*ff*

Tu. Andante trattenuto ♩ = 76  
Quel - la che il mio tra - ce Id.

come prima

- di - - - o gher - mi sul - l'a - ra?

*mosso*  
*ff* *violento*

Red. > \*

Tu? *meno* Ri - spon - di! **Lo stesso movimento** Ta - ce. Dim - mi l'ar.

*pp* *velato*

*ff*

*pp*

- dor del suo ba - cio vo - ra - ce ver - so cui ten - - de spa - si.

*cresc.....*

*f*

- man - - do il mi - - o! Ah! mar - tir san - ta!

*tratt.*

*sf*

(VUOTA)

Pa - ce! Pa - ce! Pa - ce!

*pp*

*pp*

Vivacissimo ♩ = 152

ff

V

V

ff

string.

V

V

V

V

ff

tutta forza e string. sino alla fine

V

V

V

V
