Pr. { Violon seul 2 fl. / avec Piano 3 fl. 24 kr

Propriété des Editeurs. – Enregistré aux Archives de l'Union

avec Quat^r 5 fl. 24 kr / d'Orchestre 9 fl. 36 kr

MAYENCE,
ANVERS ET BRUXELLES
chez les fils de B. SCHOTT

Paris, chez E. Troupenas. *Milan, chez Ricordi.*

Dépôt général de notre fonds de Musique: à Leipzig chez G^me Haertel à Vienne chez H. F. Müller

6630

BIBLIOTHECA REGIA BELGICA

GRAND CONCERTO.

DE H. VIEUXTEMPS.

Opus 10.

⊔ Tirez l'archet.

∧ Poussez.

Son harmonique.

Son harmonique, doigt appuyé,

doigt effleurant la corde, (petite note) effet.

VIOLON PRINCIPAL.

(♩ = 88)

Allegro moderato. TUTTI. Sempre pp fz fz pp

Fl. Corno. fz f ff Clar. pp

Oboe. Violino 1º f Cres. ff

A Poco ritenuto fortissimo e Nobile. ff fff

Sempre ff

Sempre ff fz fz fz fz fz

fz fz fz fz fff

Dimin. p Corno.

Clar: Viol: 4º p

B 2º mf 2º f ff

Sempre - - cres - - cen - - do. Ritenuto. - - - fff Nobile con tutta forza.

Corni. ff

C Sostenuto. fff pp Clar: pp

Attacca. fff fff Leggiero. pp pp Fl:

p p pp

SOLO. pp Silenzio. f Energico. 3ª Corde.

6 5 p Dol.

2e Corde.

p p pp

D mf Cres - - cen - - - do. ff

Poco ritenuto. a Tempo.

ff mf ff mf ff mf ff mf ff mf ff mf ff

8va ff

Con espress:

pp Cres: Cres: f Dimin:

Ritard: E Leggieramente

pp

8va f p 8va f p Cres.

a Tempo.

ff

Dol: 2e Corde. Cres: Ritard:

a Tempo.

pp f ff

2e Corde

pp Cres - - cen - - do. f

F

Cres: - - - ff Energico.

Tutta forza.

Più presto.

8va

Grazioso.

forza.

Ritard.

fz

a Tempo.

8va

Grazioso.

p

Ritard.

Tempo 1º

p

ff

p

ff

p f p f Cres. p f p f

G

f

ff

ff

Più mosso.

pp

8va

Ritard.

a Tempo.

pp

8va

Ritard.

a Tempo.

5º et 2º Cordes

f 4º et 5º Cordes

2º et 4º Cordes

Cres.

ff

fz fz fz

fz fz fz fz

TUTTI.

ff Ritenuto. Nobile.

Tutta forza. fz fz

Sostenuto. ff pp Clar. pp

forza. ff Leggiero. pp Oboe. p

I Fl.

Violon 1º pp

SOLO. Maestoso. f Con forza a piacere. pp ff

4e Corde. ff pp ff p

fz p fz p Cres. fz p Cres. fz p Cres.

J ff 8va 8va

4e Corde. Appasionato.

K ff 8va ff 8va

2e Corde

D'min. p

Sempre p

pp

Cres.

pp

8va

a piacere.

2e Corde.

loco.

8va

TUTTI.

SOLO.

3e Corde.....

Ritard.

a Tempo.

p

pp

Cres:

f

forza.

pp

Cres - - - cen - - - do.

f

Cres:

M

ff

8va

ff

Più presto.

8va

P Grazioso.

Ritard:

a Tempo.

8va

p Grazioso.

Ritard:

Tempo 1º

ff

p

ff

N

p

Cres:

ff

fz Energico.

ff

fz

ff

fz

O

fz Sempre ff

fz

fz

fz

P

8va

loco.

TUTTI.

Animato.

ff

fff

ff

ff

ff

Corno.

ff

SOLO.

3e Corde.

f CADENZA. a piacere.

Pizz: 4e Corde
Arco.

ff

Pizz: 4e Corde
Arco.

p

8va

f

ff

Poco cres:

pp

Dimin:

Dimin:

Rallent:

tr

8va

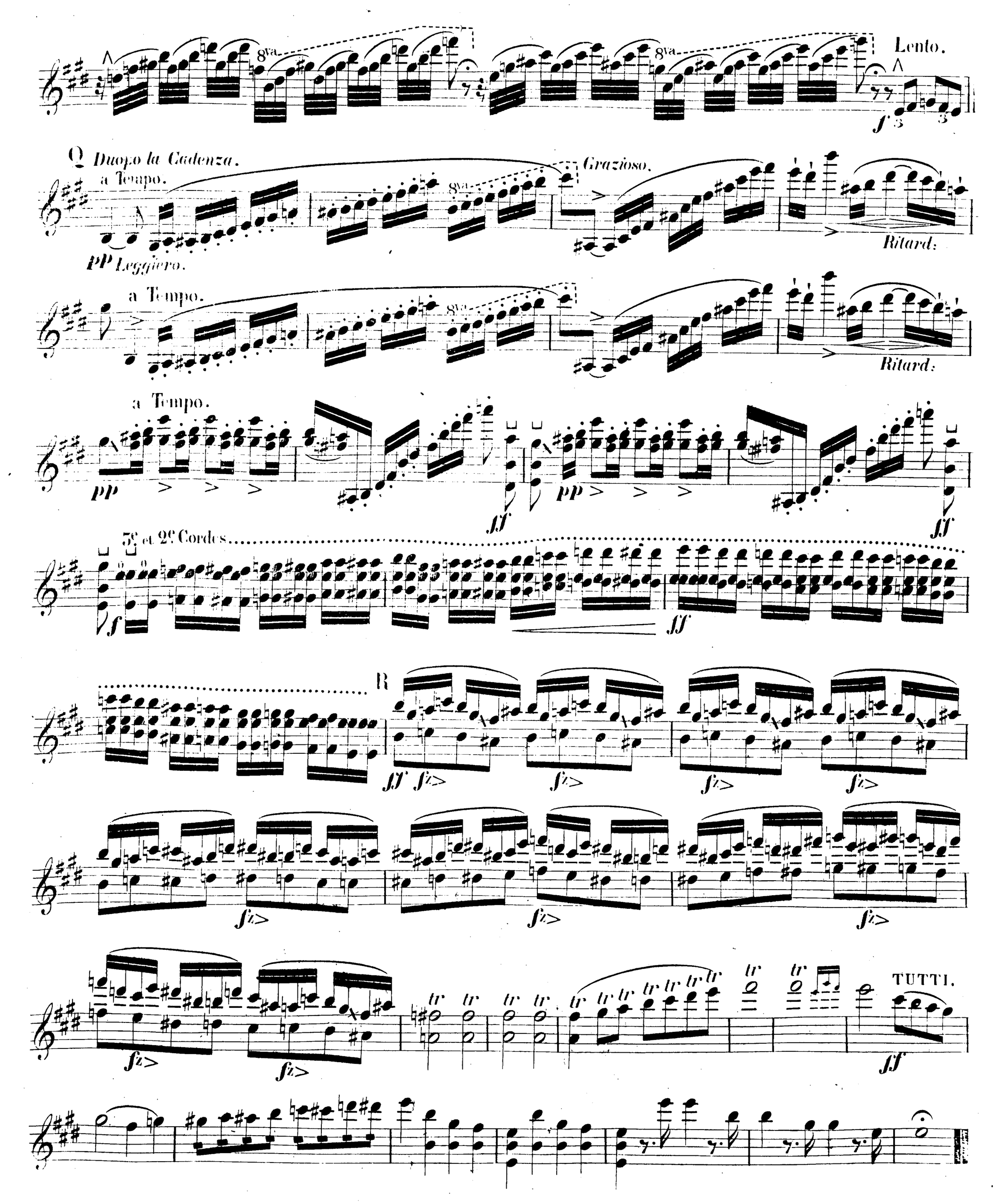
8va
Lento.
f
Q Duopo la Cadenza.
a Tempo.
Grazioso.
Ritard.
PP Leggiero.
a Tempo.
Ritard.
a Tempo.
pp
ff
3e et 2e Cordes
f
ff
R
ff
fz
tr
TUTTI.
ff

INTRODUCTION.

Adagio. (♩= 54)

TUTTI.

pp

Solo.

p Dol.

f

Grazioso.

4e. Corde ....

f

A

p

tr

Cres.

f

ff

8va

4e. Corde

B

p

TUTTI.

p

Cres - - cen - - do.

RONDO.

Allegretto. (♩ =63)

ff

SOLO.

C

Ritard.

a Tempo.

f Dimin. - - - - - - p Leggieramente.

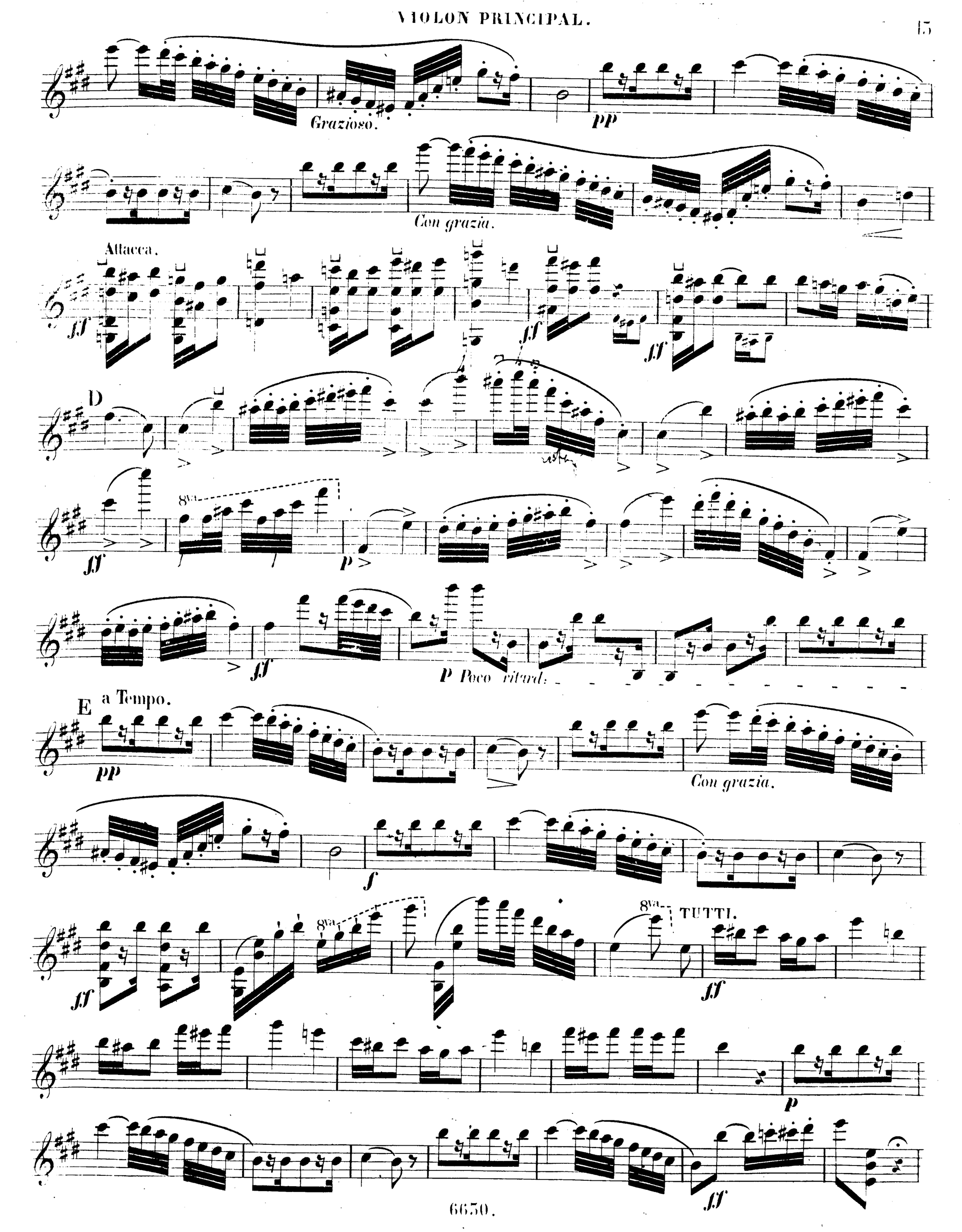
Grazioso.
pp
Con grazia.
Attacca.
ff
D
8va
p
P Poco ritard.
E a Tempo.
pp
Con grazia.
f
TUTTI.
p

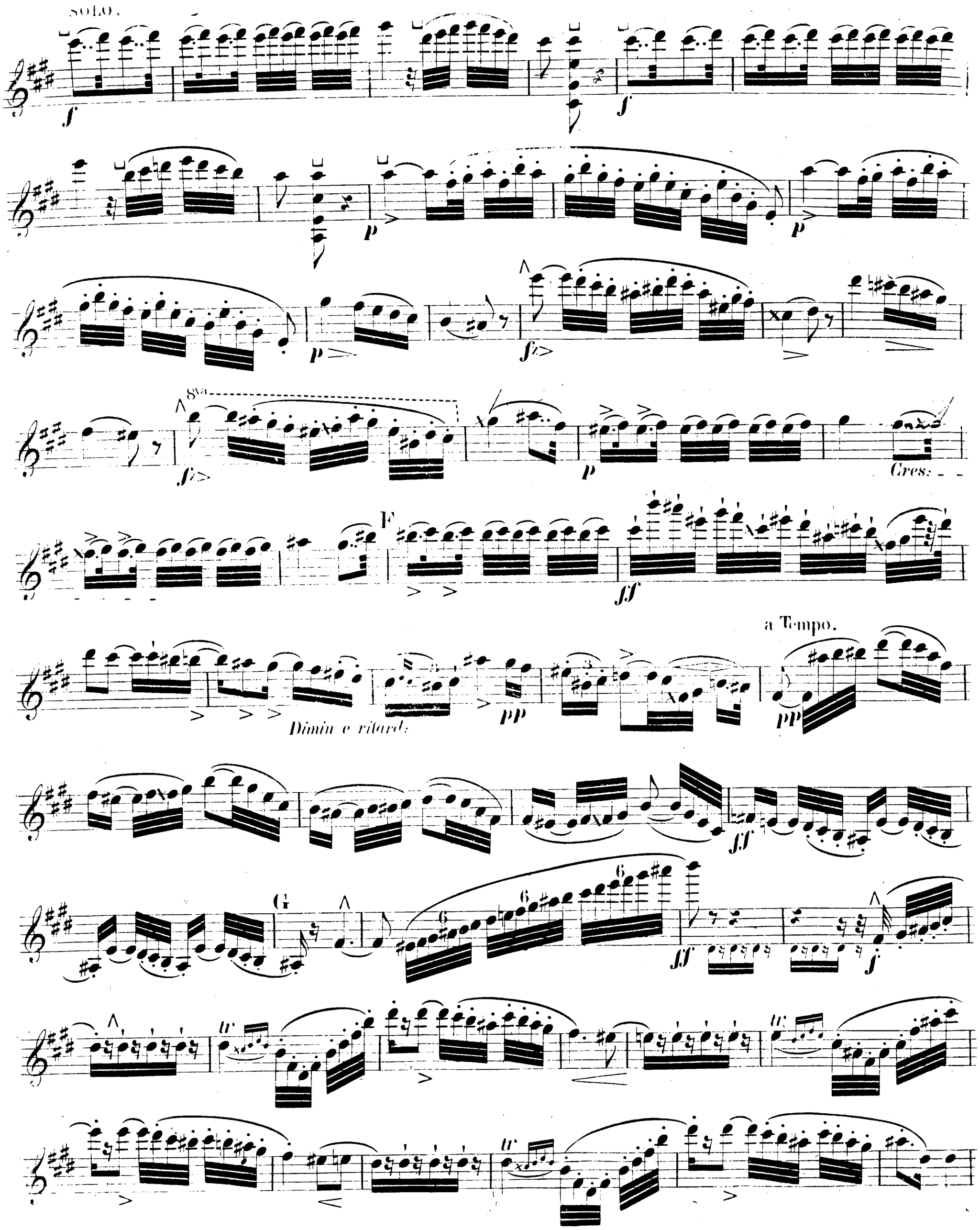
SOLO.
8va
Cres:
F
a Tempo.
Dimin e ritard:
G

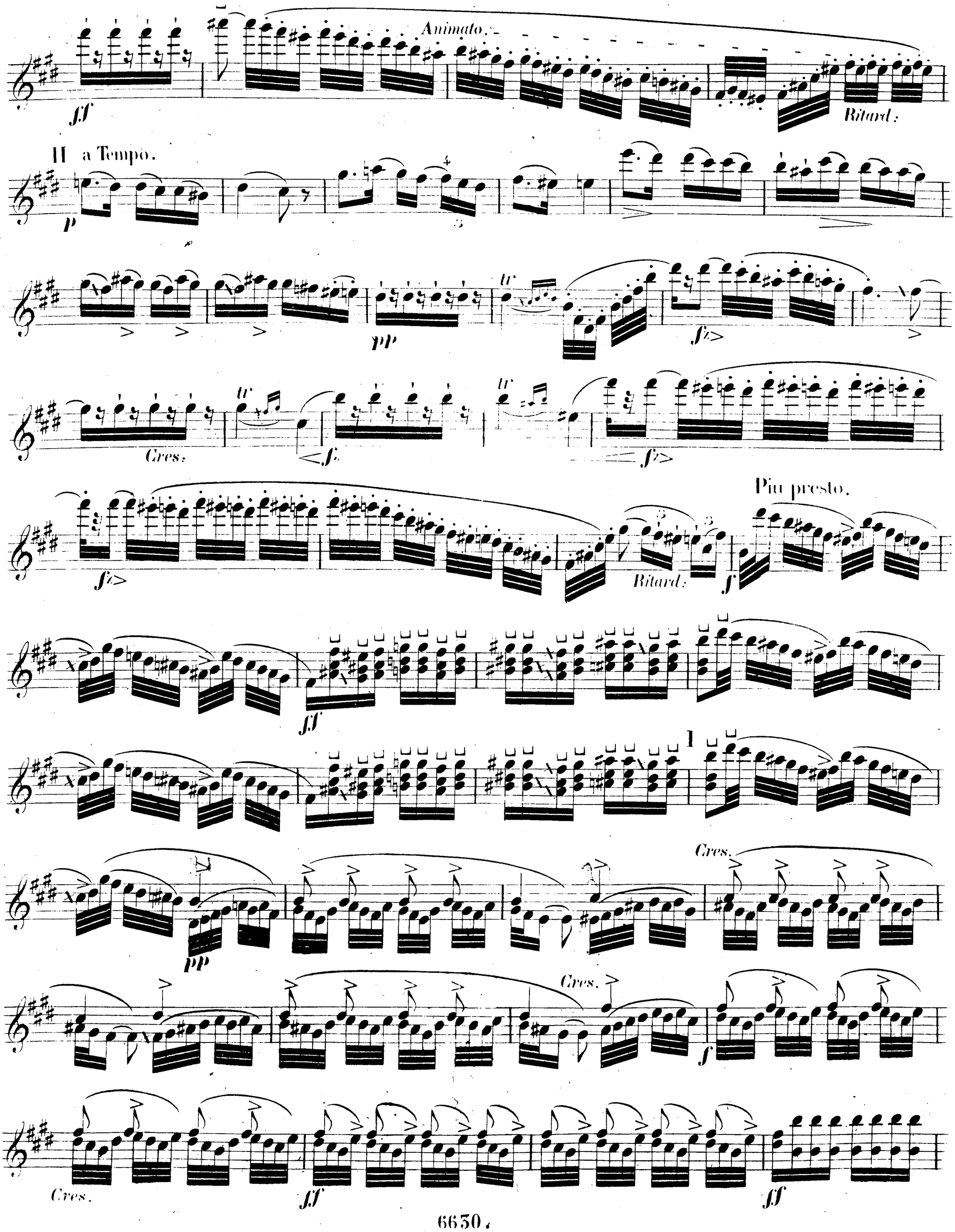
Animato.
ff
Ritard.
II a Tempo.
p
pp
tr
ff
Cres.
f
Più presto.
Ritard.
f
ff
I
pp
Cres.
Cres.
f
Cres.
ff
ff

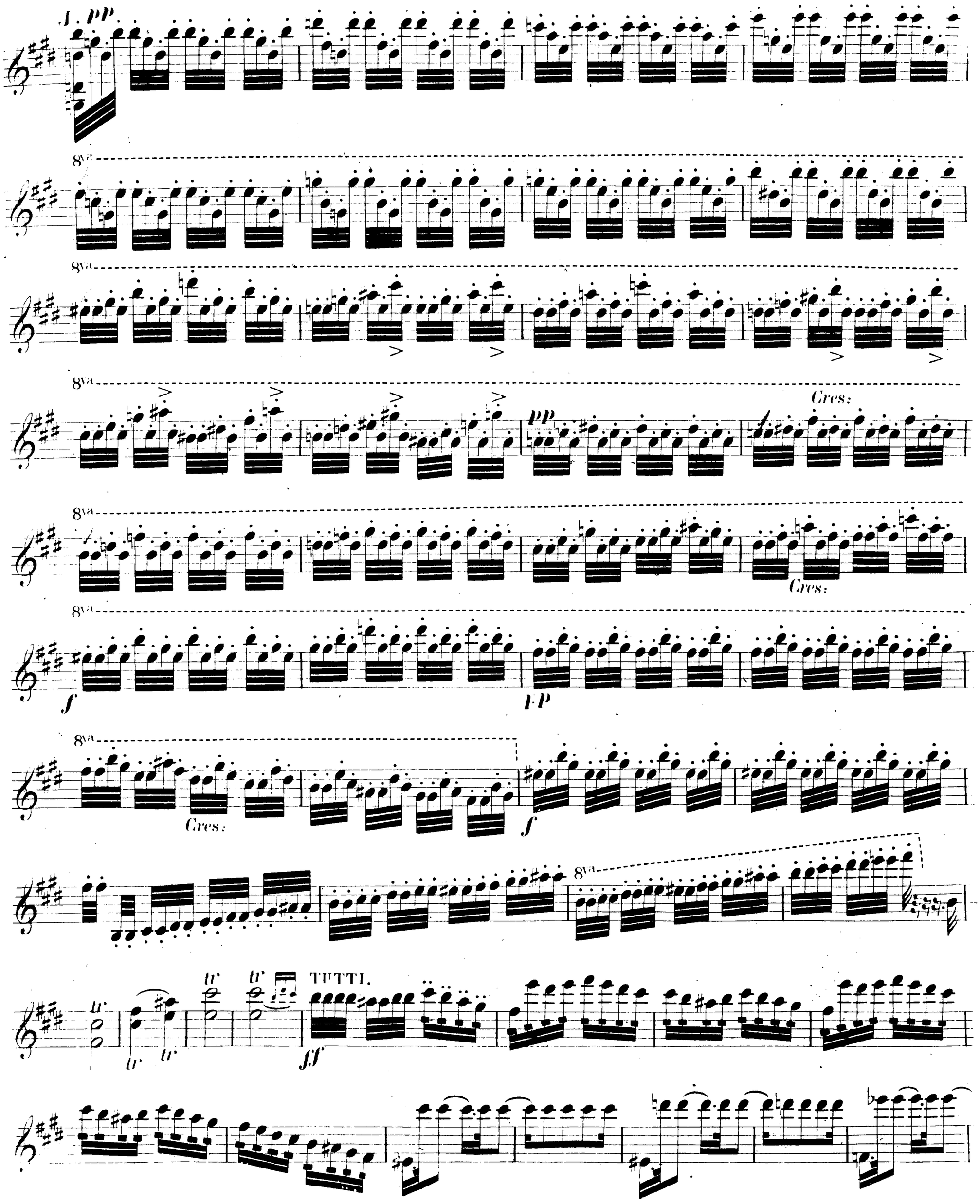
J. PP
8va
pp
Cres:
f
p.p
TUTTI.
ff

D

K

Corno.

Pizz:

p

Cl:

Cl:

Fl:

Silenzio.

SOLO.

4e Corde.

Espress:

forzd.

f

f

Poco animato.

L

pp

6

6

Cres.

tr

tr tr tr

Ritard: - - - poco a poco

M

al Tempo 1o

p

Leggiero.

8va

ff

pp

ff

Ritard: - - - - - - - - - -

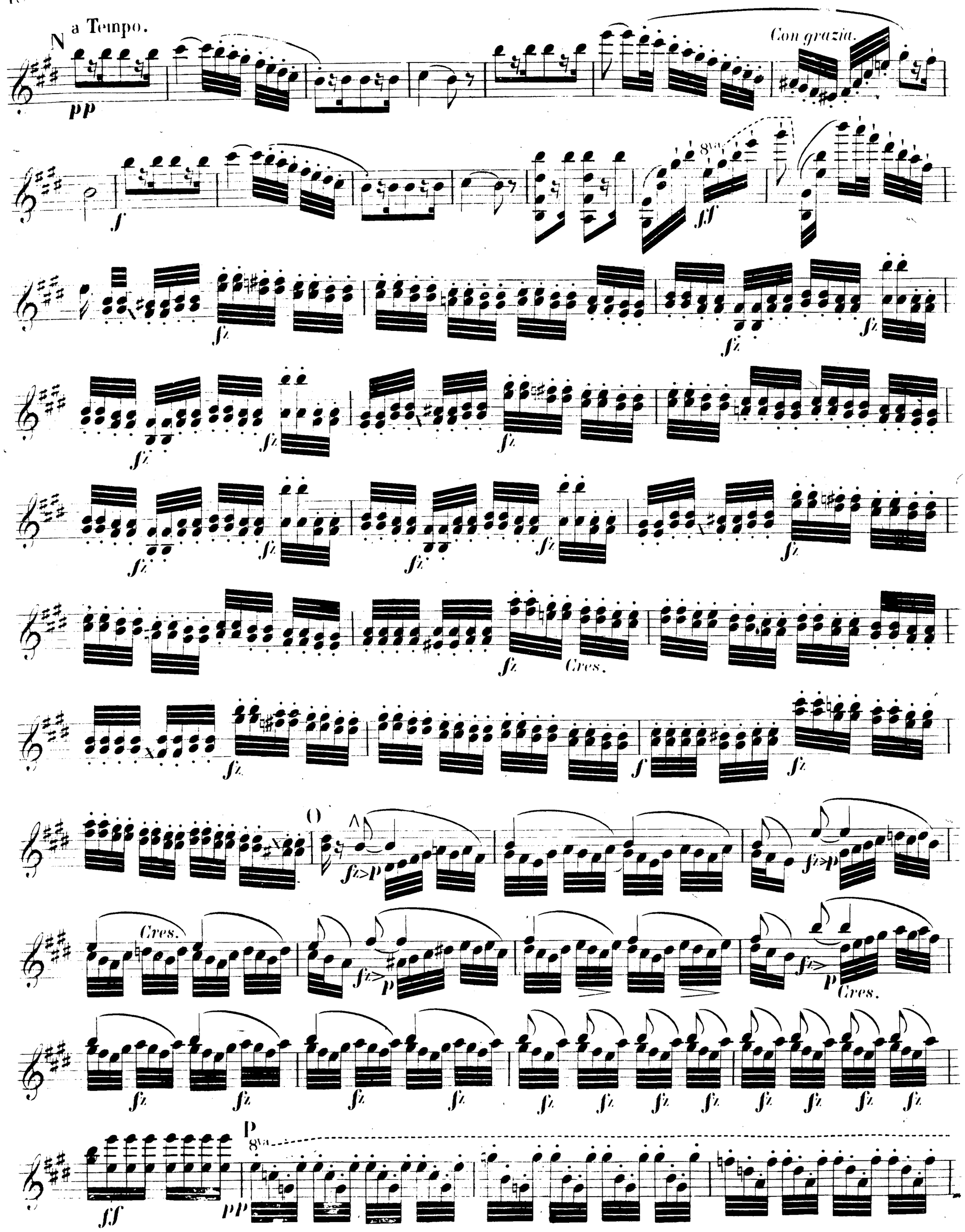
N a Tempo.
pp
f
Con grazia.
8va
ff
fz
Cres.
p
fz>p
Cres.
fz>p
Cres.
fz>p
Cres.
ff
p
8va
pp

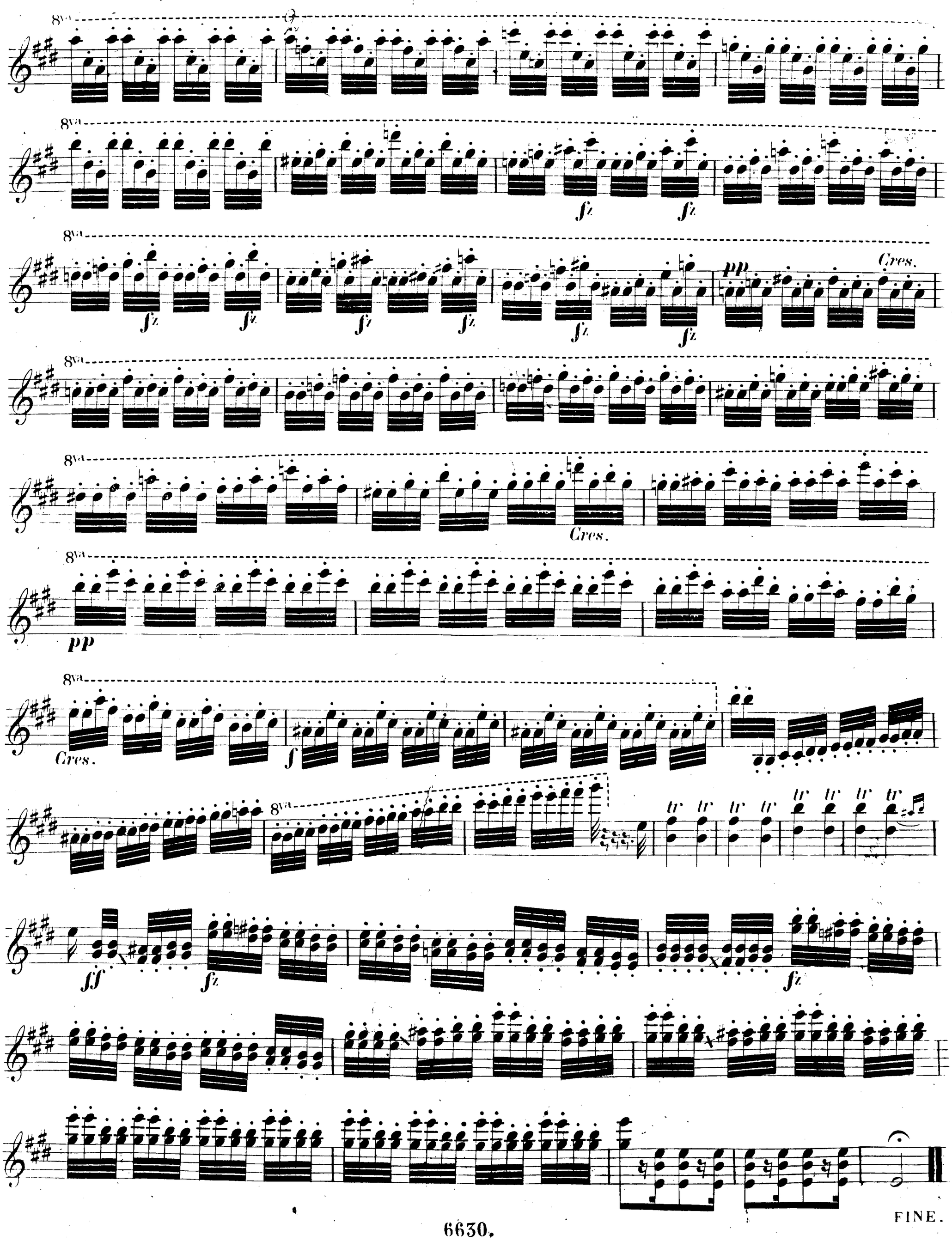
8va
fz
pp
Cres.
ff
tr
FINE.