

Юр. Шапорин

# ДАЛЕКАЯ ЮНОСТЬ

ПЕСНИ

---

музгиз

1940

Щ 9<sup>43</sup>  
Ш 240

2004 г.

Редкая книга

Юр. Шапурин

СОЧ. 12

# ДАЛЕКАЯ ЮНОСТЬ

ПЕСНИ

ДЛЯ ГОЛОСА С ФОРТЕПИАНО

стихи Александра Блока

---

музгиз — москва — ленинград

1940

10955

\*

181  
189

ПАМЯТИ М. Н. ТОЛСТОЙ

„О, моя юность...“

*Гоголь*

## ДАЛЕКАЯ ЮНОСТЬ

## 1. Я ПОМНЮ ВЕЧЕР

А. БЛОК

ЮР. ШАПОРИН, соч. 12

Andante con moto. ♩ = 66-69

Ф-п.

Голос *a tempo p*

*rosso rit.* Я по-мню ве-чер, шли мы роз-но, те-

бе я серд-це по-ве-рял; на жарком

не - бе ту - ча гроз - но на нас ды - ша - - ла,

ве - тер спал.

**Più animato**

*mf*  
Ис

*cresc.* *po* - *co* *a* *po* - *co*

пер - вым блес - ком мол - ны яр - кой,

*mf*

10

с у - да - - ром пер - - вым гро - мо -

*f*

- вым ты

*ff a piacere*

*ff*

**Poco meno mosso**

*dim.* *mp*

мне в люб-ви при-зна-лась жар-кой, а я у-

**Темпо I**

- пал к но-гам тво-им.

*p* *cresc.* *poco a poco* *f*

*p* *pp*

3

# 2. ДЫМ ОТ КОСТРА

Allegretto  $\text{♩} = 54-56$

*pp* *piu f* *p*

a tempo

*p*

Дым от кост - ра стру -

ресо rit.

*mp* *pp*

- е - ю си - зой стру - ит - ся в су - мрак, в су - мрак дня.

*mp*

*pp*

Лишь бархат а - лый а - лой ри - зой, лишь свет за - ри по - крыл ме -

*pp*

*mp cantabile*

- ня, лишь свет за - ри по -

*p*

*dim.*

*p*

*poco rit.*      *a tempo*

- крыл ме - ня.

*pp*

*cresc.*

*Poco più mosso*

Все, все об - ман; се -

*poco rit.*

*p*

*cresc.*

- ДЫМ ту - ма - НОМ пол - зет пе -

*p* *co* *a* *po - co* *p*

- чаль у - грю - мых мест. И

*p* *cresc.*

ель кре - стом, кре - стом ба - гря - НЫМ

*molto* *p.*

кла - дет на даль воз - душ - ный крест...

*f* *ff appassionato* *meno f*

*dim.* po - co a

po - co rit. **Tempo I**

По - дру - га, на ве - чер - нем пи - ре по -

po - co *pp*

- ме - дли здесь, по - будь со - мной. За -

*mp*

- будь, за - будь о страшном ми - ре, вздох ни не - бес - ной глу - би -

*mp cant.*

-ной.

*-bile*

*poco rit.*

*Poco più mosso*

*mp*

*p*

Смо-

-три с пе - чаль - но - ю у - сла -

-дой,

*mp*

*p*

как

в свет за - ри в пол - за - ет дым.

Я о - гра - жу те - бя о -

*p cresc. molto*

- гра - дой — коль - цом из

*ff appassionato*

рук, коль - цом сталь - ным.

*meno f*

**Animato**

*meno rit.*

**Темпо I**

Я о - гра жу те - бя о - гра - дой - коль - цом жи -

- вым, коль - цом из рук, коль - цом жи -

*meno rit.*

**a tempo**

- вым, коль - цом из рук.

**Poco meno mosso**

И нам, как дым, стру - ить - ся на - до се - дым ту - ма -

**accel.**

- ном Ва - - - - -

*p* *pp cresc.* по - со

**Темпо I**

- - лый круг.

*a poco poco sf* *p*

## 3. Я ТИШИНОЮ ОЧАРОВАН

Larghetto pastorale. ♩ = 50

♩ = 58

Musical score for the first line of the song. It includes a vocal line and piano accompaniment. The tempo is marked '♩ = 58'. The lyrics are: Я ти-ши-но-ю о-ча-ро-ван здесь на до-рож-ном по-лот-

-не.

К те-бе

я мыс-лен-но при-ко-ван

Musical score for the second line of the song. It includes a vocal line and piano accompaniment. The lyrics are: -не. К те-бе я мыс-лен-но при-ко-ван. Dynamics include *p* (piano).

В мо-ей пе-вучей ти-ши-не.

*pp*

*poco rit.* *p* *a tempo*  
 Вче-ра тво-е я слы-шал

*poco cresc.* *p*

**Pochissimo più mosso** *mf*  
 сло-во, с то-бой рас-

*tr* *cresc.* *poco a poco*

-стал-ся лишь вче-ра,

*f* *p*

но ти - ши - на мне шеп - чет

*più sostenuto*

сно - ва: не там нам встре - тить - ся по - ра;

*rosso rit.*

**Tempo I.** ♩ = 50

вда - ли от су - ет - ных се -

- ле - ний, сре - ди зе - ле - - - ной ти - ши -

♩ = 58

ны и ных не-сбыточных волне ний

об-ресть утраченные сны, об-

*pp*

*poco rit.* **Adagio**

-ресть у-тра-чен-ны-е сны.

*p*

## 4. ВЕТЕР ПРИНЕС ИЗДАЛЕКА

Moderato con moto ♩ = 66-69

129  
88

*p*

129  
88

*p*

Ве - - тер при.нес из - да - ле - - ка

Пес . . ни ве.сен.ней на . мек,

*tr*

где - то свет\_по и глу - бо - ко

*tr* *p*

не - ба от - крыл - ся кло - чок.

*mp* *cresc.* *po - co* *a* *po - co* *mf*

96 88

96 88

*Poco sostenuto* *pp*

96 88

В э - той без -

*poco sf* *p* *pp*

- дон - ной ла - зу - ри,

*mp* *pp*

Pochissimo animato

в су - мер - ках близ - кой вес - ны

*crescendo* *po*

пла - ка - ли зим - ни - е бу - ри,

*mf*

*f*

- со а ро - со -

*Più animato*

*p*

ре - я - ли звезд - ны - е

*pp*

*pp*

*p*

сны.

*poco rit.*

*p*

129  
88

129  
88

129  
88

129  
88

*espressivo*

*p*

Роб\_ко, тем\_но и глу\_бо - ко

Tempo I

129  
88

*mp*

*allargando*

пла - ка - ли, пла -

*cresc.*

ро - со а ро со

Meno mosso

*dim.*

ка - ли стру -

*ff*

*mp*

росо а росо animando - - al -

ны мо - и.

*pp*

cre - scen do

Tempo I

Музыкальный фрагмент с вокальной линией и фортепиано. Вокал: Ве - тер при - нес из да - ле - ка. Фортепиано: *cresc.*

Музыкальный фрагмент с вокальной линией и фортепиано. Вокал: звуч - ны - е пес - ни тво - и. Фортепиано: *f*

Più animato

Музыкальный фрагмент для фортепиано. Динамика: *p*

accel.

Andante

Музыкальный фрагмент для фортепиано. Динамика: *p*

## 5. ЗА ГОРАМИ, ЛЕСАМИ

Moderato.  $\text{♩} = 58$

*tr*

За го-ра - ми, ле -

*p*

*tr*

- са - ми, за до - ро - га-ми

пыль - ны - ми, за хол -

-ма - ми мо - гиль - ными под дру -

- ги - - ми цве - тешь не - бе - са - ми.

*cresc.* ро - со а ро - со

**Molto cantabile**

И ког - да за - бе - ле - ет го - ра,

дол о - де - нет - ся зе - ле - нью веш - не - ю,

*mf*

вспо - ми - на - ю спе - ча - лью не - здеш - не - ю

*pp*

**Più animato**

все бы - ло - е мо - е как вче - ра.

*p cresc. po-*

*p cresc.*

Cantabile con anima

allargando

*f*

В снах пе-чаль - ных те-бя у-зна -

*cresc. molto*

*f*

-ю,

и сжи-ма - ю ру-ка-ми мо -

*p*

*cresc. poco a poco*

*poco sostenuto*

- и - ми ча - ро - дей - ну-ю ру-ку тво-

*ff*

*mf*

*Tempo I*

-ю,

*mp*

*p*

*pp*

по - вто - ря - я,

по - вто - ря - я да - ле - я

rit.

ко - е и - мя.

a tempo

pp poco espressivo

cresc.

rit.

p

## 6. МЕДЛИТЕЛЬНОЙ ЧРЕДОЙ

Andante cantabile. ♩ = 60

свеж, и воз-дух див-но чист,— ду-ша не из-бе-жит не -

*poco rit.* *a tempo*

ви - - ди-мо-го тле - нья.

*rit.*  
*mp* *p*

*poco animato*

Так каж-дый день ста - ре - ет-ся о - на, и каж-дый год, как

*pp* *mp* *p*

росо rit. *a piacere*

жел-тый лист, кру-жит - ся,      все ка-жет - ся, и по - мнит-ся, и

*mp*      *p*

Tempo I *ten.*

rit.

мнит - ся,      что о - сень прош-лых лет бы - ла      не так груст.

*p*

a tempo

- на.

*p*

## 7. ТВОЙ ЮЖНЫЙ ГОЛОС ТОМЕН

Allegretto capriccioso  $\text{♩} = 52$ 

Second system of the piano introduction. The dynamics include mezzo-piano (*mp*) and piano (*p*). The tempo marking *poco lit.* (poco allargando) is present at the end of the system. The music continues with a similar melodic and harmonic structure.

стран, где веч - ный снег и вой

ме - те - ли.

*p* *cresc.* *mf* **più animando**

*p* **poco rit.**

**a tempo**

Мне стра - нен валь - са лег - кий звон и душ - ный об - лак над то - бо

*cresc.* *p*

- ю; ты для меня ве - сен - ний

*cresc.*

сон, скво - зя - щий пыль - ю сне - го -

*rit.*  
*dim.*

Meno mosso

во ю loco

*p* *pp* quasi campane

*pp*

И я бо - юсь те - бя на - звать по -

## Più animato

и - ме - ни.                      За - чем мне и - - - -

*p subito*

- - - -                      мя.                                      Дай

*p*

мне тре - вож - но                      со - зер - цать

*p cresc.*                      *poco*

о - ча - - -                      ми жад - ны

*a*                      *poco*                      *ff*

ми мо - и - ми

*meno f*

*rit.*

**Più tranquillo di tempo I**

твой юж - ный блеск, за - бы - тый мной,

*tr*

*p*

*poco*

на по - ми - на - ю - щий на - прас - но день у - ле -

*p*

тев - ший, день пре - крас - ный,

*mf*

*rit.*

*a tempo*

*poco pesante*

у - би - тый,

*meno mosso*

у - би - тый но - чью сне - го -

*mp*

*a tempo*

- вой.

*p*

*pochissimo*

*rit.*

*a tempo*

*pp* *leggero*

## 8. КОГДА-ТО ДОЛГИЕ ПЕЧАЛИ

Andante con moto. ♩ = 60-50

*p* *tr*

*pp* *p*

Когда-то долгие печали связали нас;

*p*

тогда мы вместе день встречи в лазурный час.

*tr*

И ве - чер гас,

*pp*

**Pochissimo più animato**

хладе - ли ру - ки, сре ди ог - ней

*p*

мы шли под мерк нув ши - е зву - ки пе - чаль - ных

*mf*

дней.

*p*

Con passione.  $\text{♩} = 54$

*p* cresc. po - co a poco

*mf*  
Те - перь, те перь

за ту мла - ду - ю му - ку

8

*sf f*

*f*  
Я жизнь, Я жизнь от -

*espressivo*

*sf mf f*

rit.

a tempo

-дам. О, ес-либ вновъ жи-ву-ю

ру - ку при-жать, при-жать

к гу-бам!

*meno f*

## 9. Я ВИЖУ БЛЕСК, ЗАБЫТЫЙ МНОЙ

Andantino comodo. ♩ = 50

Я ви - жу блеск, за бы - тый

мной, я раз - ли - ча - - ю на мгно -

- ве - нье за скрип - ка - ми и но - е пе - нье, тот

го - лос низ - кий и груд - ной,

ка - ким от - ве - ти - ла по - дру - га на

пер - ву - ю лю - бовь мо - ю.

Е - го до - ны - не у - зна -

- ю в те дни, ког - да бу - шу - ет

*mp* *cresc.* ро - со а

**Più animato**

вью - га, ког - да бы - ло - е без сле - да про -

ро - со *mf*

- шло, и лишь чу - жи - е

*p* *pp* *cresc.* *p*

**Poco meno mosso**

стра - сти на - по - ми - на - ют и - ног

*f*

*so a* *ro so f*

- да, на - по - ми - на - ют мне

*poco rit.*

*mp*

**Темпо I**

сча стьи.

*p* *mp espressivo*

*m.s.*

## 10. ТА ЖИЗНЬ ПРОШЛА

Andantino poco sostenuto (alla breve)  $\text{♩} = 52-54$   
*ben cantare la melodia*

*p sempre legato*

Та. жизнь про-шла,

и серд-це спит, спит у - то - мле -

- но... И серд-це спит

у - то - мле - но.

**Poco meno mosso**

И ночь о

— пять при — шла . Бес — страш —

на — я гля — дит в мо — е ок —

**Росо animato**

— но . И вы — пал снег .

И не про — гнать , и не про —

The fourth system of the musical score continues the vocal line and piano accompaniment. The lyrics are: "И не про — гнать , и не про —". The piano accompaniment features a complex rhythmic pattern in the right hand.

гнать мне зимних чар,

и не вернуть,

*Meno mosso* и не вернуть, *allargando* и не вернуть тех

*p cresc. molto* *f*

Ossia

нер.

нер.

*sf ff* *mf* *p*

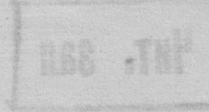

Tempo I

И стран . но,

*pp sempre legato*

стран . но вспо . ми . нать, что

был по . жар.

Чит. зал

С. 90  
р  
С. 90

## ЗАМЕЧЕННЫЕ ОПЕЧАТКИ

*Стр. Такт*

*Напечатано*

*Следует*

5

3

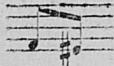

13

16

-дой,

-дой,

## СОДЕРЖАНИЕ

	<i>Стр.</i>
1. Я помню вечер . . . . .	5
2. Дым от костра . . . . .	9
3. Я тишиною очарован . . . . .	17
4. Ветер принес издалека . . . . .	21
5. За горами, лесами . . . . .	26
6. Медлительной чредой . . . . .	31
7. Твой южный голос томен . . . . .	34
8. Когда-то долгие печали . . . . .	40
9. Я вижу блеск, забытый мной . . . . .	44
10. Та жизнь прошла . . . . .	48