GRAND CONCERTO.

PAR

H. VIEUXTEMPS.

Opus 10.

Tirez l'archet

Poussez.

Son harmonique.

Son harmonique, doigt appuyé,

doigt effleurant la corde, (petite note) effet

Allegro moderato. (♩ = 88)

VIOLON.

PIANO.

TUTTI.

pp *sf* *ff* *p* *mf* *Cres.* *f* *Ritenuto.*

23

Sempre ff

27

8va

Sempre ff

32

fz

36

fz

ff

Dimin.

41

Dimin.

p

46

52

57

60

63

p

Cres.

f

Ritenuto.

8va

fff

Nobile.

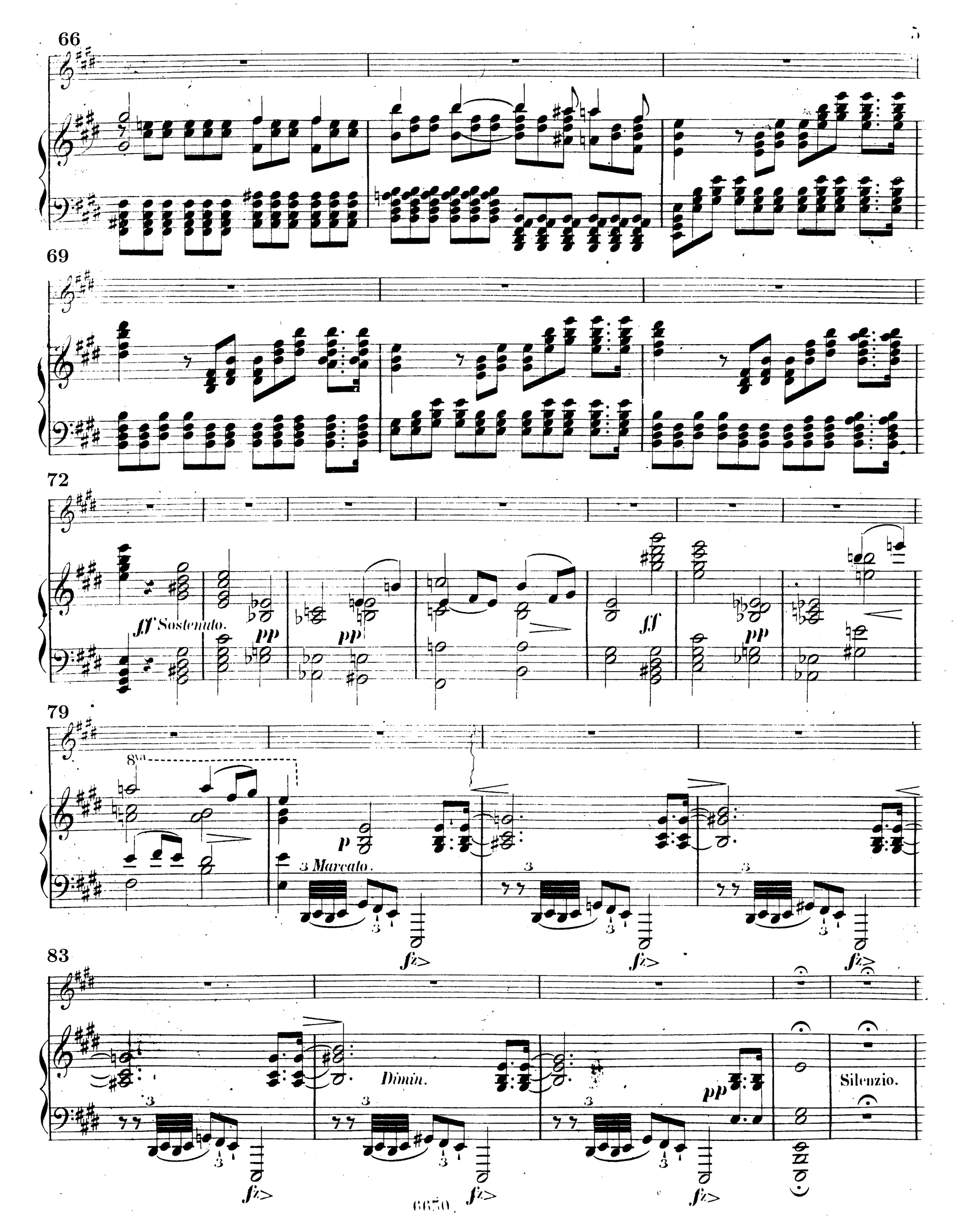
66
69
72
ff Sostenuto.
pp
pp
ff
pp
79
8va
p
3 Marcato.
fz
fz
fz
83
Dimin.
fz
fz
pp
Silenzio.

88

SOLO.

f energico.

ff

3e Cde

f

p

ff

94

p

del.

p

2e Cde

Dol.

101

a Tempo.

pp

Colla parte.

108

pp

mf

cres.

Cres.

f

114

ff

Sostenuto.

120

poco ritenuto.

Ritenuto.

a Tempo.

124

128

132

136

140

con espress.

Tremolo.

pp

146

pp

cres.

cres.

pp

Cres.

Cres.

152

f

dimin.

fz

fz

156

pp

ritard.

leggieramente.

8va

f

a Tempo.

8va

Colla parte.

fz

p

p

ff

p

f

160

p

8va

f

p

cres.

ff p

8va

f

ff p

164

f

Vigoroso.

ff

167

dol.

p Sostenuto.

171

cres.

ritard.

175

a Tempo.

Marcato.

pp

179

Cres.

f

forza.

183

pp

cres.

187

cres.

f

191

cres.

ff energico.

f

Cres.

ff

194

8va

fff

Tremolo.

fff

197

Più presto.

200

8va

grazioso.

forza.

ritard.

a Tempo.

pp

pp Ritard.

204

8va

Ritard.

p

a Tempo.

pp

Ritard.

pp

208

8va

ff

p

8va

ff

p

f

p

f

cres.

212

p

f

p

f

f

ff

Cres.

Cres.

ff

f

217

Cres.

ff

221 Più mosso.

pp

Tremolo.

ppp

Ritard.

225

pp

a Tempo.

Sempre ppp

Ritard.

229

4e et 3e Cde

3e et 2e Cde

2e et 4e Cde

f

cres.

a Tempo.

ff

pp

p

233

ff

p

237

241

8va

TUTTI.

ff Ritenuto.

Nobile.

246

249

252

255

Sostenuto.

ff pp Dol. ff pp Dol.

263

p

Marcato.

fz fz fz fz

267

p

fz fz fz fz

271

p

Dimin.

274

pp

278

SOLO.

ff

a piacere.

Maestoso.

p

pp

ff

282

ff

p

pp

ff

286

fz

pp

pp Poco animato.

3 marcato.

289

cres.

fz

p

cres.

Cres.

292

fz p

Cres.

ff

ff

Poco animato.

295

8va

con forza.

4e Corde

appassionato.

Tempo 1o

ff

Sostenuto.

ff

299

ff

a piacere.

Maestoso.

303

8va

ff

p

f

ff

307

dimin. p

animato.

sempre p

pp Poco animato.

p

marcato.

311

pp

315

cres.

318

pp

8va

pp

321

3. Corde.

Sostenuto.

324

328

332

336

Cres.

340

8va

Cres.

Cres.

344

TUTTI.

347

SOLO.

350

3e Corde .....

p

356

ritard.

p

a Tempo.

Ritard.

p

pp

pp

359

362

Cres.

f

forza.

365

pp

pp

369

cres.

f

cres.

f

Cres.

374

ff

ff

377

ff

8va

Tremolo.

fff

381

Più presto

8va

p grazioso.

ritard.

a Tempo.

p

Ritard.

pp

386

8va

p grazioso.

ritard.

a Tempo.

ff

Ritard.

p

391

p

ff

p

f

fz

fz

395

cres.

ff

fz

energico.

ff

fz

Tremolo.

f

Cres.

pp

p

fz

fz

fz

fz

f

ff

pp

ff

ff

400

ff fz

f

Cres.

f

ff

405

fz

sempre ff

fz

pp sempre tremolo.

Cres.

mf

ff

410

fz

fz

Cres.

f

Cres.

ff

416

fz

8va

ff

421

Animato.

TUTTI.

tutta forza.

ff

8va

425

8va

8va

429

6 6 12

ff

ff

ff

435

8va

Animato.

fff

ff

449

8va

fff

452

8va

455

8va

fff

458

fff

1

463

ff

CADENZA.

467

Violon solo.

CADENZA.

f a piacere.

3e Corde.

pizz.

4e Corde

arco.

ff

8va

p

pp

poco cres.

dimin.

rallent.

Lento.

485 Duopo la cadenza.

a Tempo.

pp

Tremolo. leggiero.

8va

grazioso.

ritard.

ppp molto dolce.

Ritard.

489

a Tempo.

8va

grazioso.

ritard.

sempre ppp

Ritard.

493

pp

a Tempo.

ff

pp

ff

sempre ppp

497

3e et 2e Cordes

f

ff

p

ff

p

ff

p

501

505

511

TUTTI.

515