М. ГНЕСИН

Соч. 29

МАЛЕНЬКИЕ ПЬЕСЫ

1) Лебединое озеро } к сказкам
2) Вальс } Андерсена
3) Красная шапочка
4) Пляска

для фортепиано в 4 руки

УДАРСТВЕННОЕ
ІКАЛЬНОЕ ИЗДАТЕЛЬСТВО
МОСКВА 1936

Лебединое озеро.

„Перед маленьким картонным дворцом, вокруг осколочка зеркала, походившего на светлое озеро, стояли маленькие деревья; по озеру плавали, отражаясь в нем, восковые лебеди“

(*Сказки Андерсена.*)

М. ГНЕСИН. Op. 29 № 1.

Secondo

Tranquillo

Piano.

pp

poco a poco crescendo

dimin.

poco a poco

cantando

Лебединое озеро

„Перед маленьким картонным дворцом, вокруг осколочка зеркала, походившего на светлое озеро, стояли маленькие деревья; по озеру плавали, отражаясь в нем, восковые лебеди".

(*Сказки Андерсена.*)

М. ГНЕСИН. Op. 29 №1.

Primo

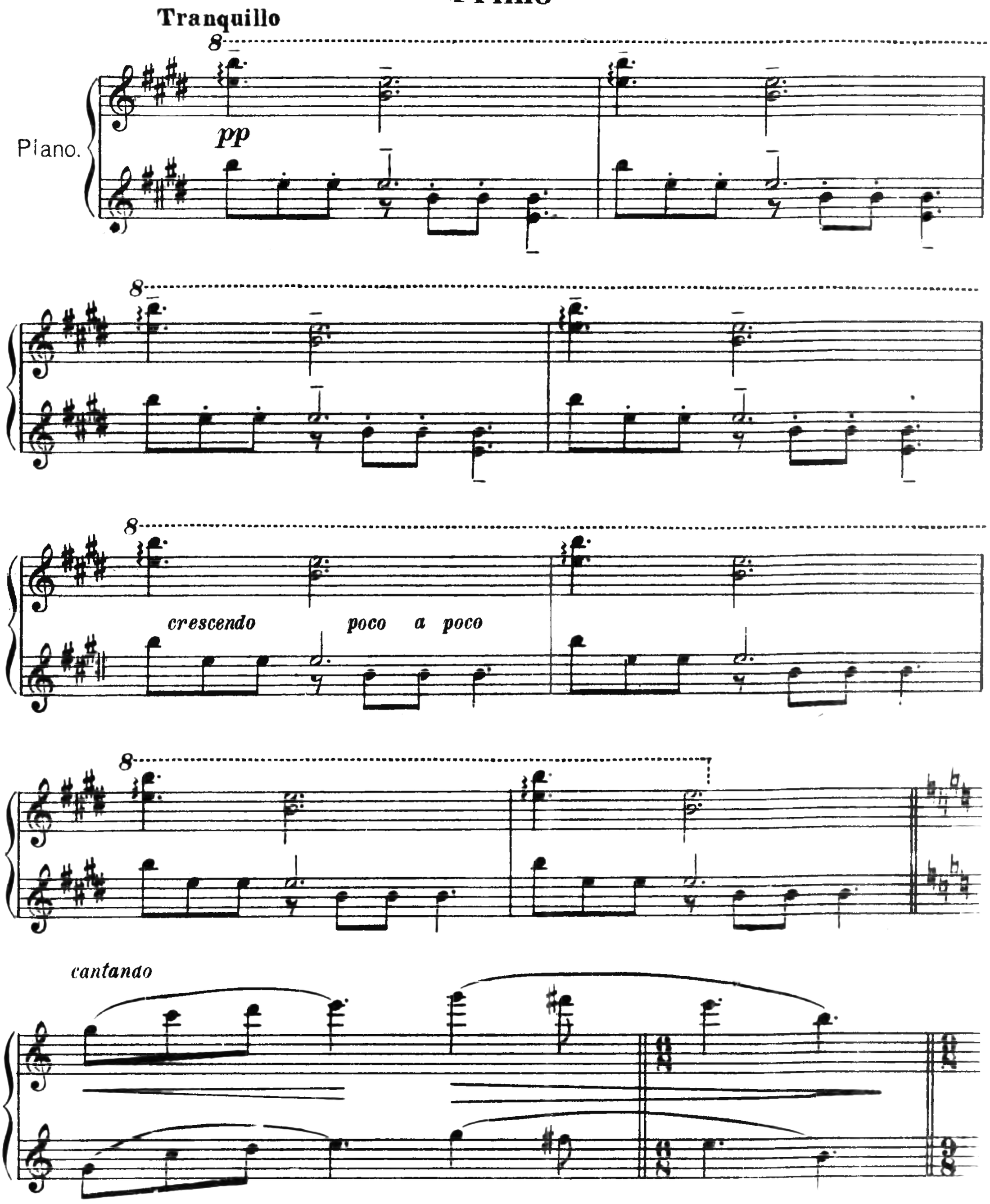

Secondo

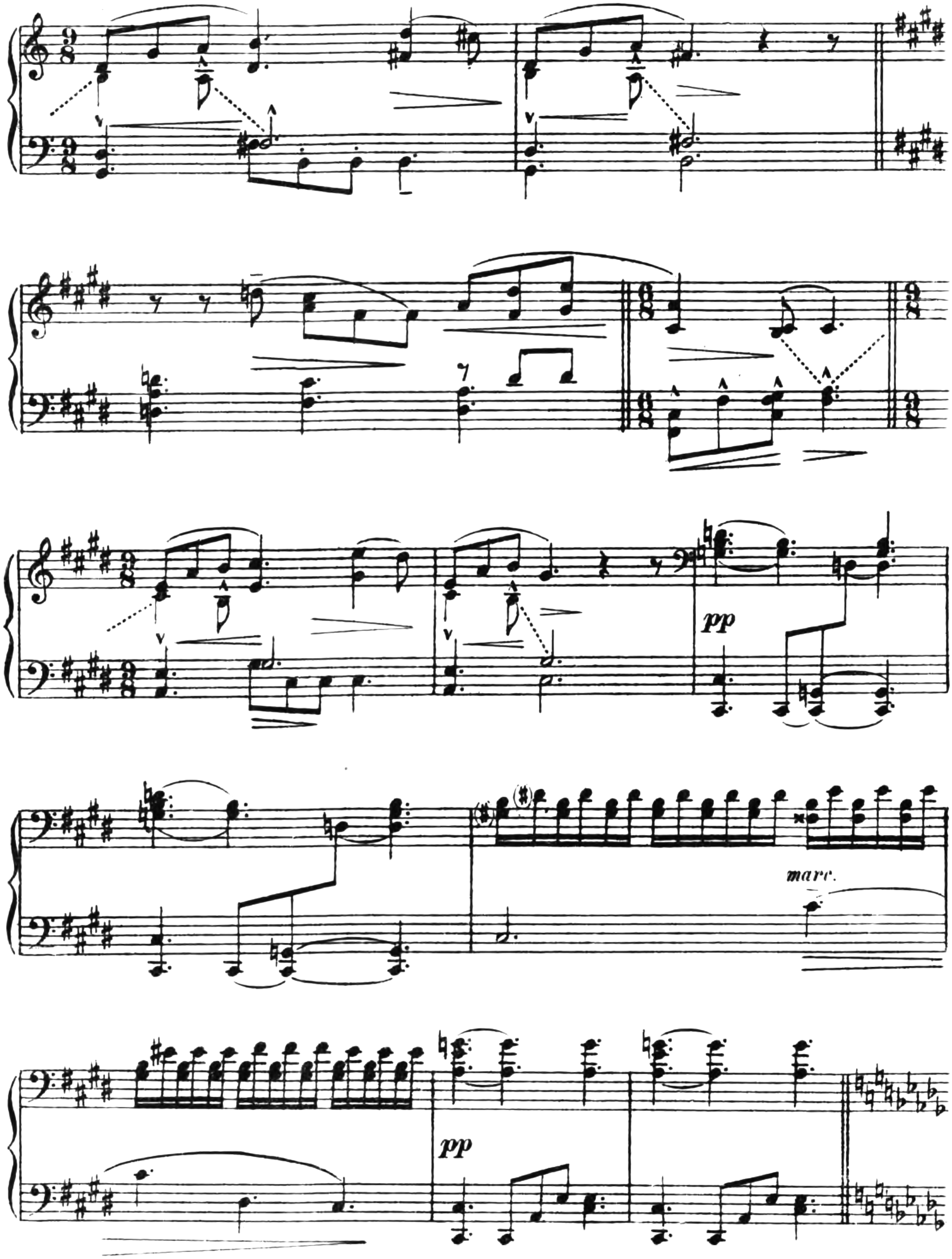

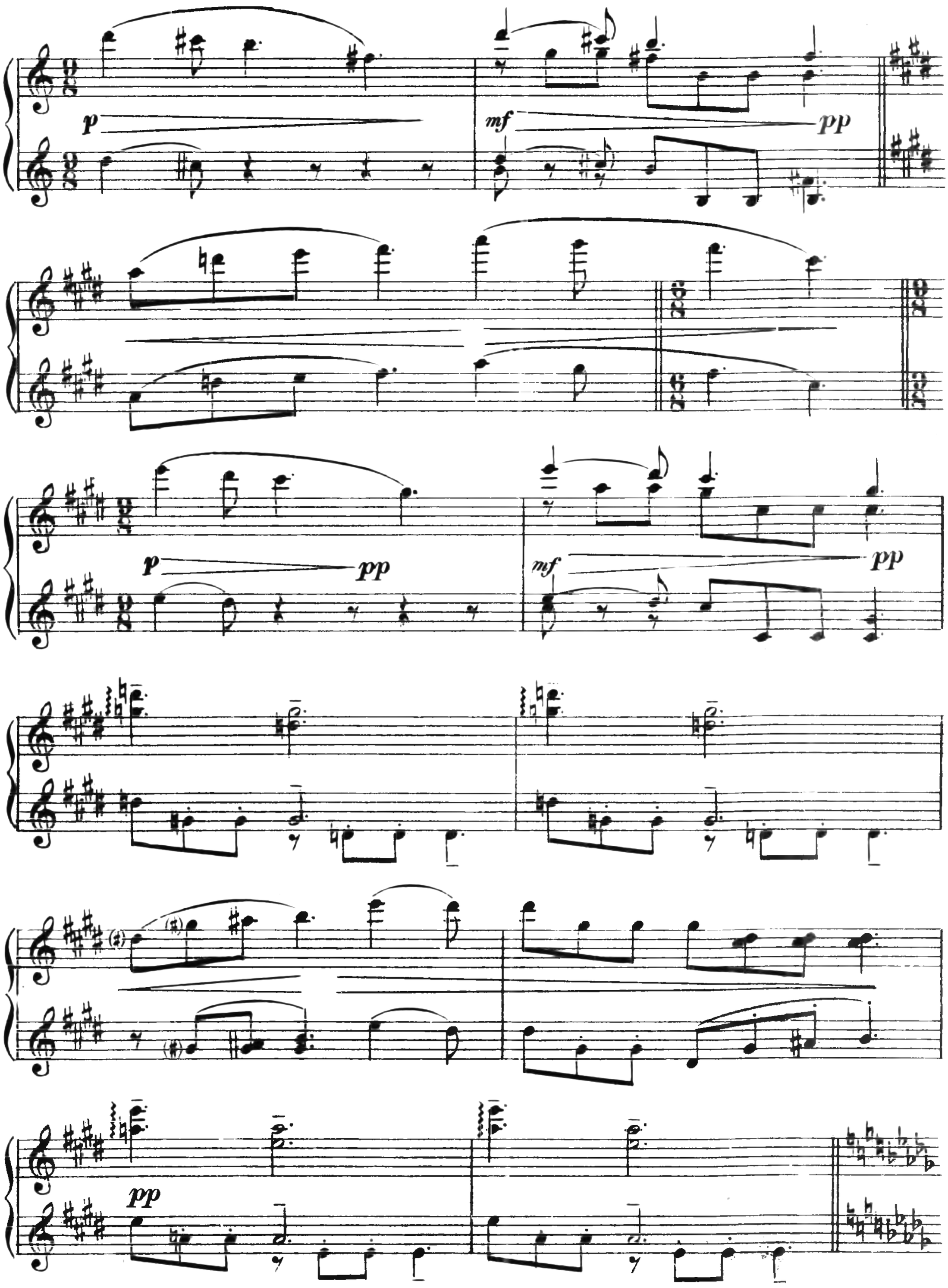
p
mf
pp
p
pp
mf
pp
pp

Secondo

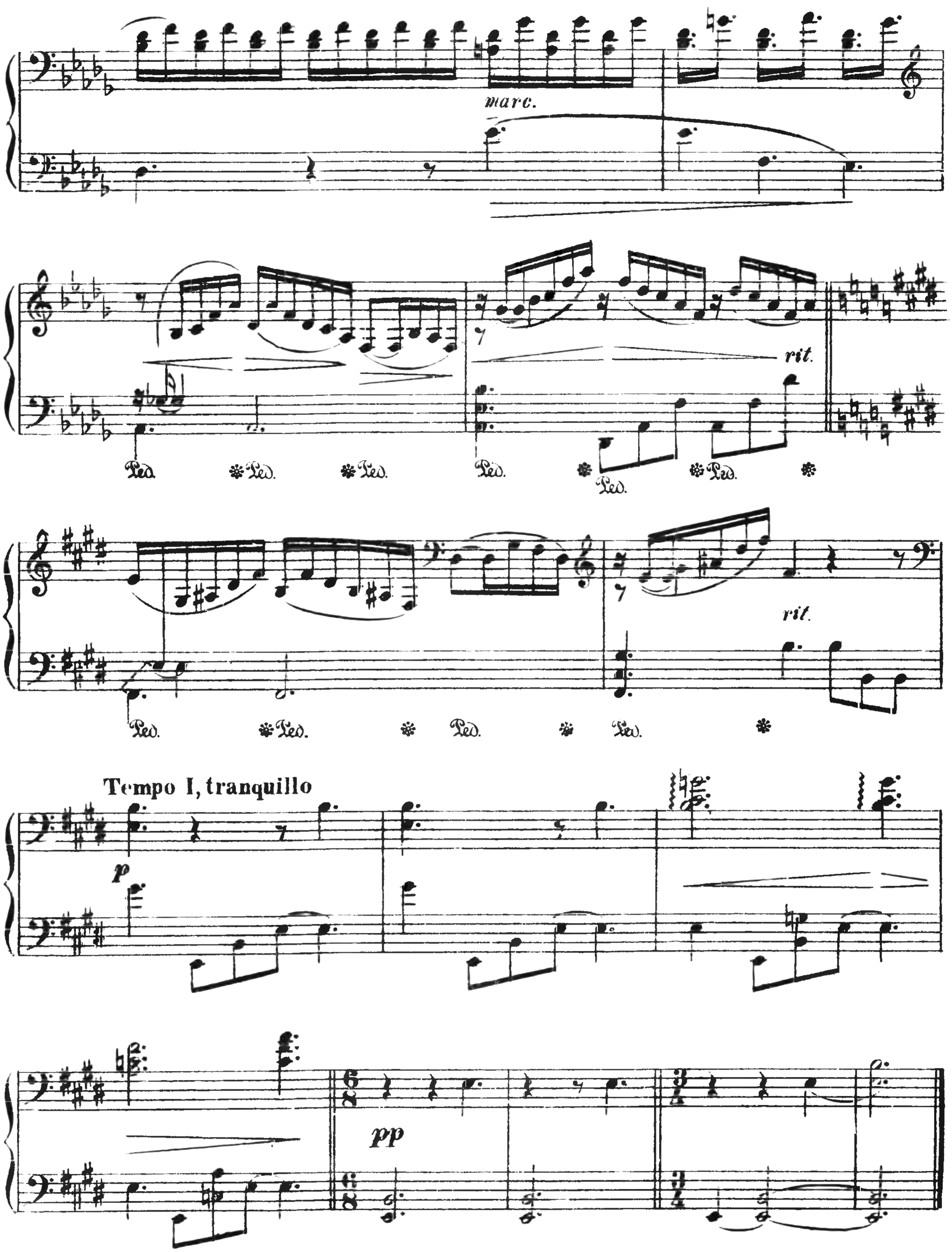

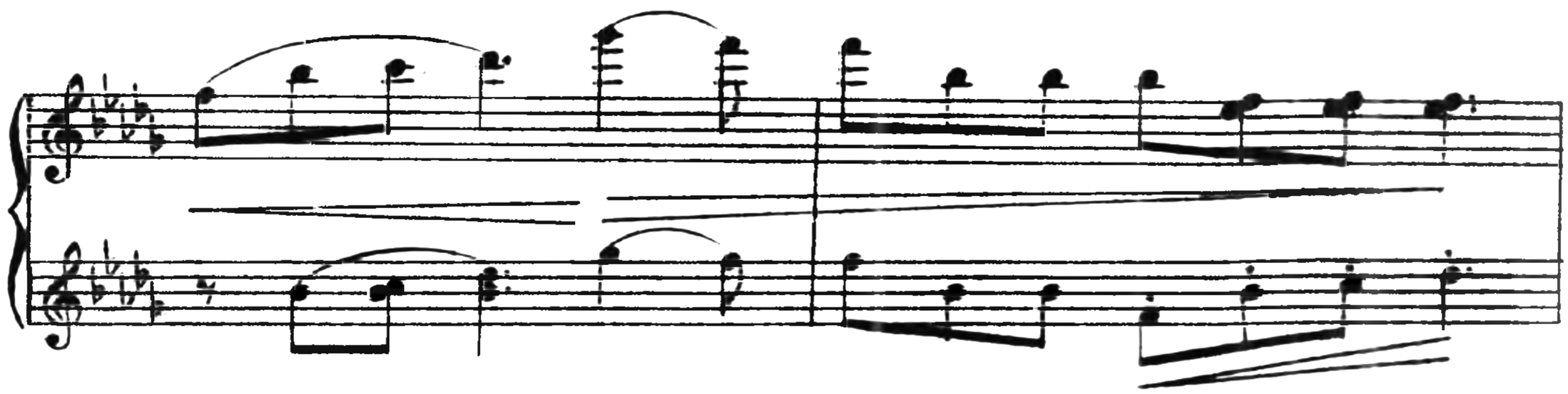

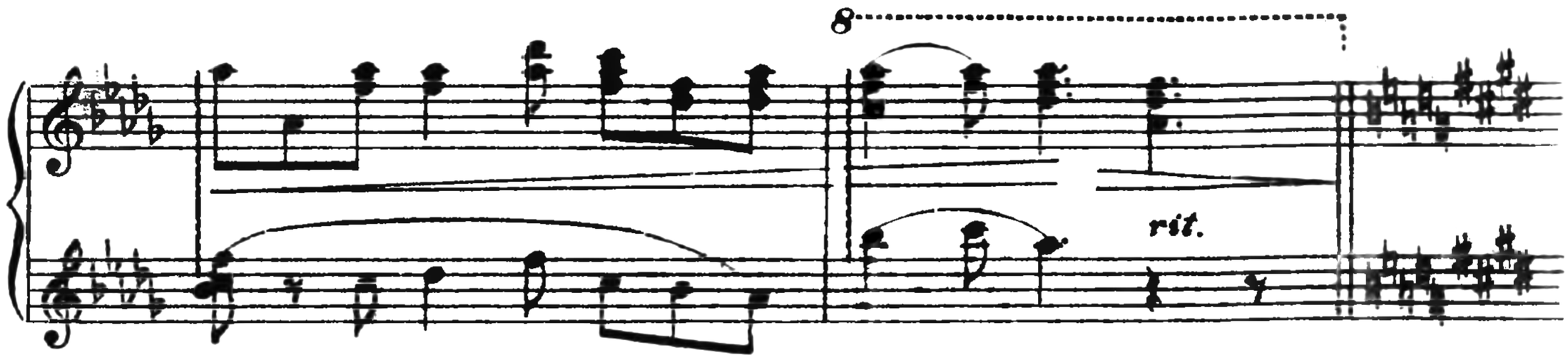
8
rit.

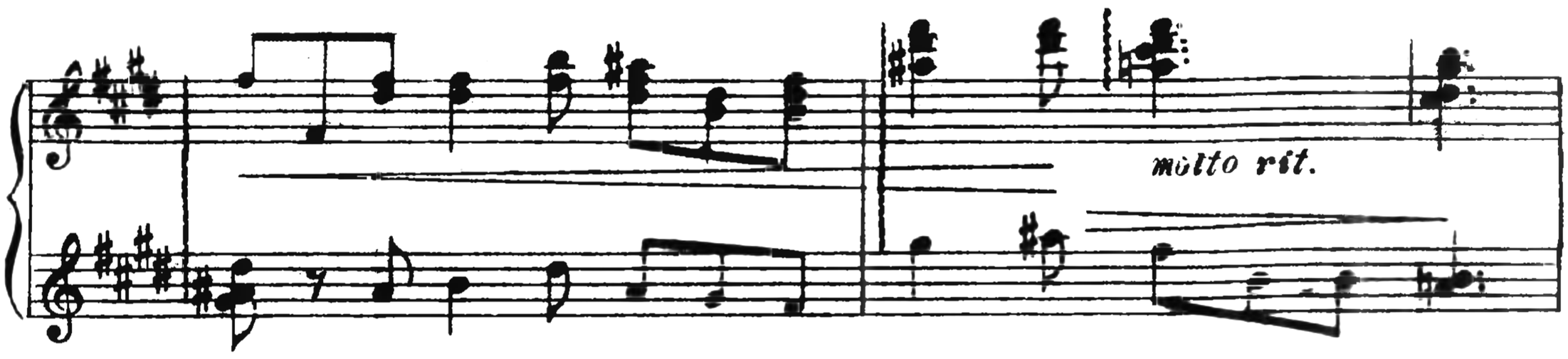
molto rit.

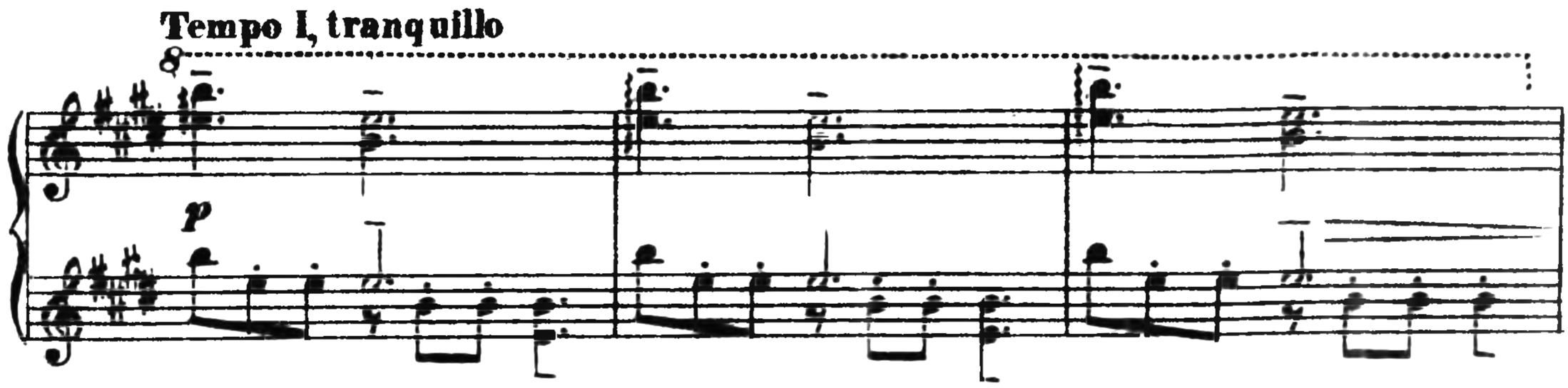
Tempo I, tranquillo
8
p

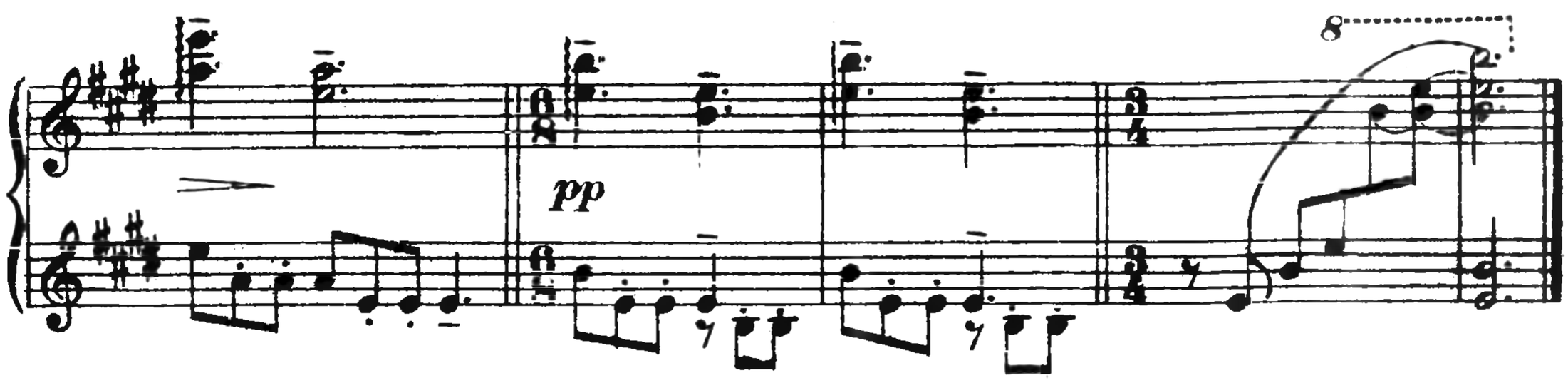
8
pp

Вальс

„Маленькая дама, стоявшая на пороге в открытых дверях картонного замка, протягивала вперед обе ручки, потому что она была танцовщица, и поднимала одну ножку так высоко вверх, что оловянный солдатик при всем желании не мог ее найти."

(Сказки Андерсена.)

М. ГНЕСИН Op. 29. №2.

Secondo

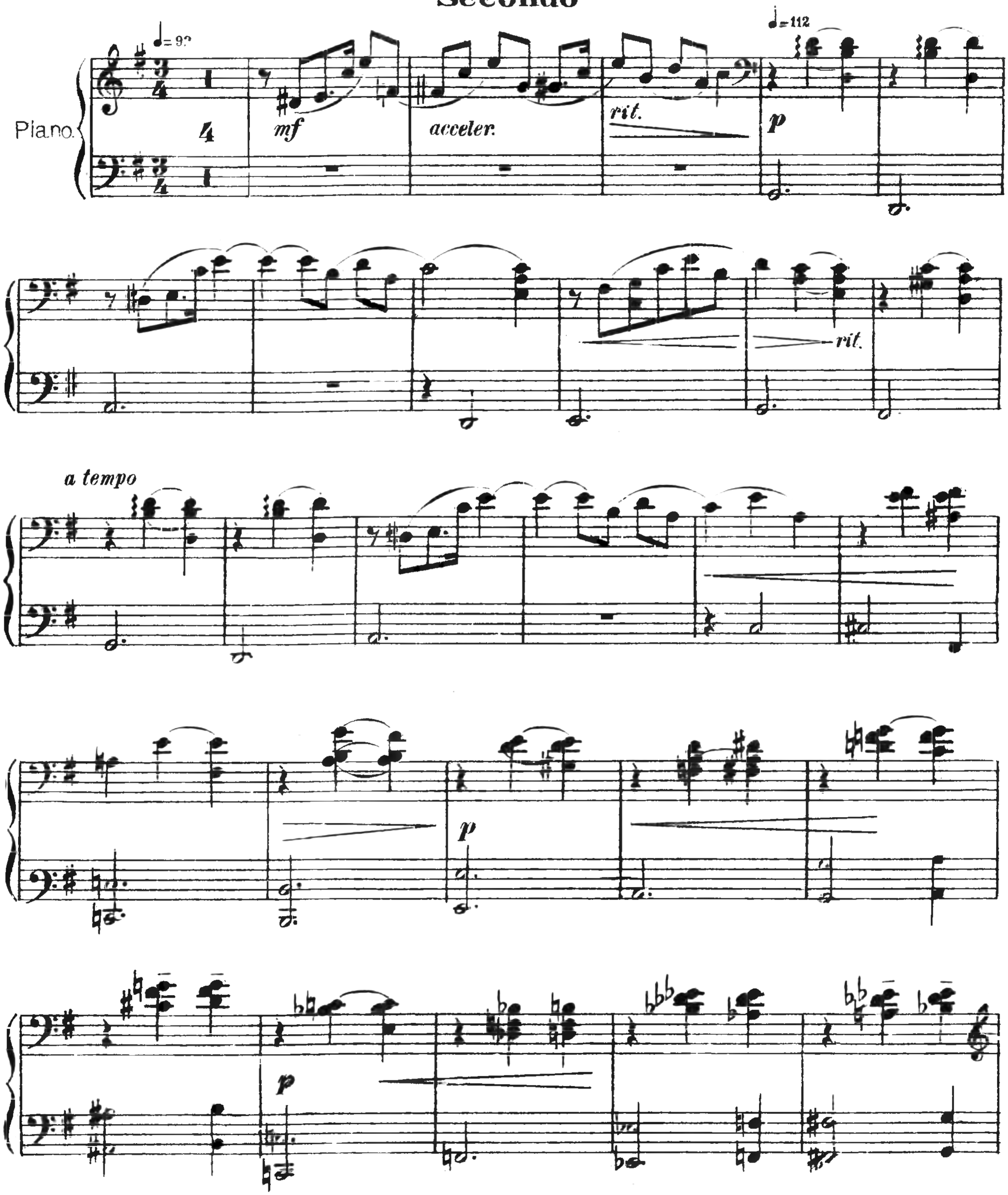

Вальс

„Маленькая дама, стоявшая на пороге в открытых дверях картонного замка, протягивала вперед обе ручки, потому что она была танцовщица, и поднимала одну ножку так высоко вверх, что оловянный солдатик при всем желании не мог ее найти."

(Сказки Андерсена.)

М. ГНЕСИН Op.29.№ 2.

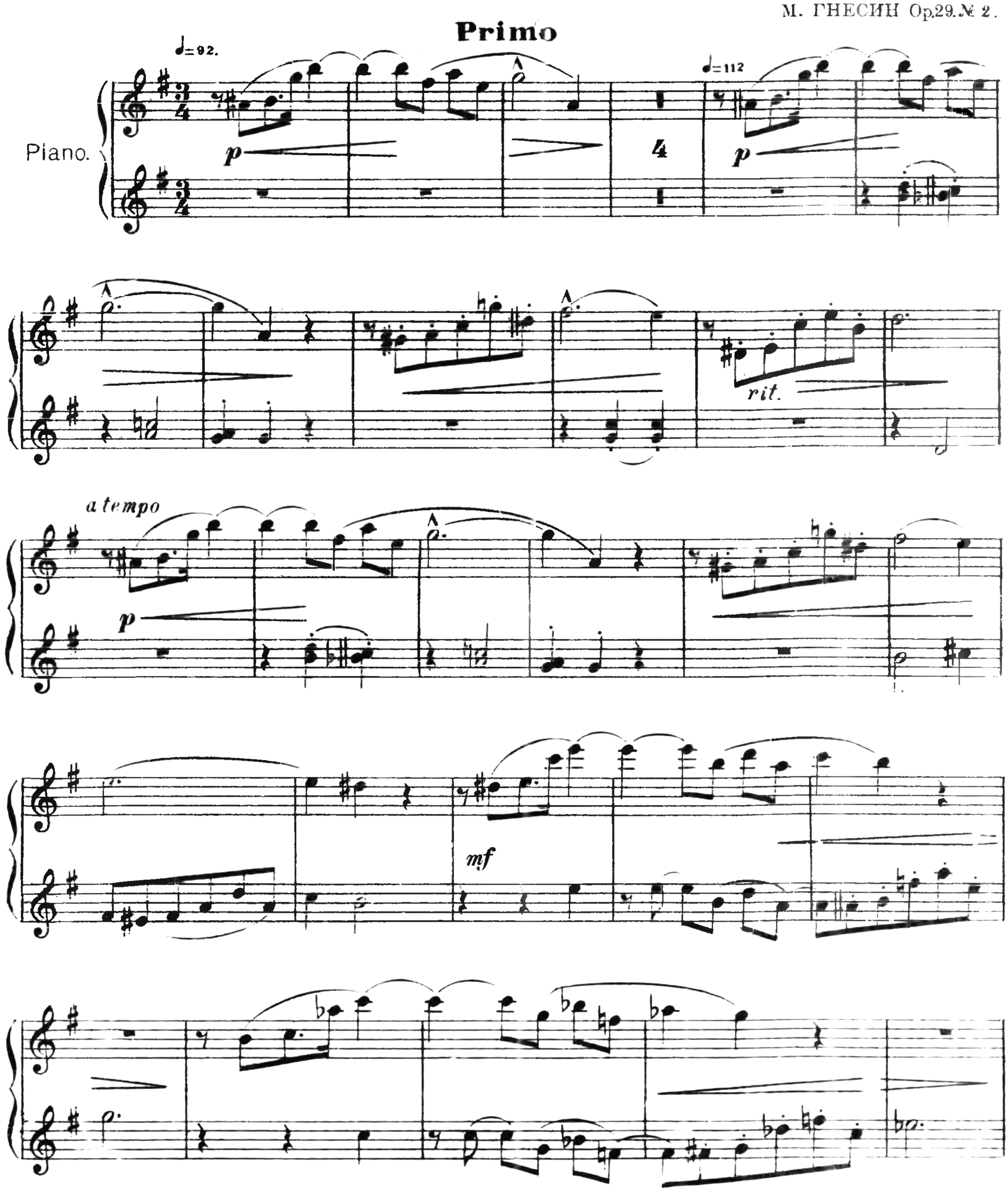

Secondo

pp cresc. sempre

f

dimin. ed allarg.

Tempo I

mf

mf

♩=108

p

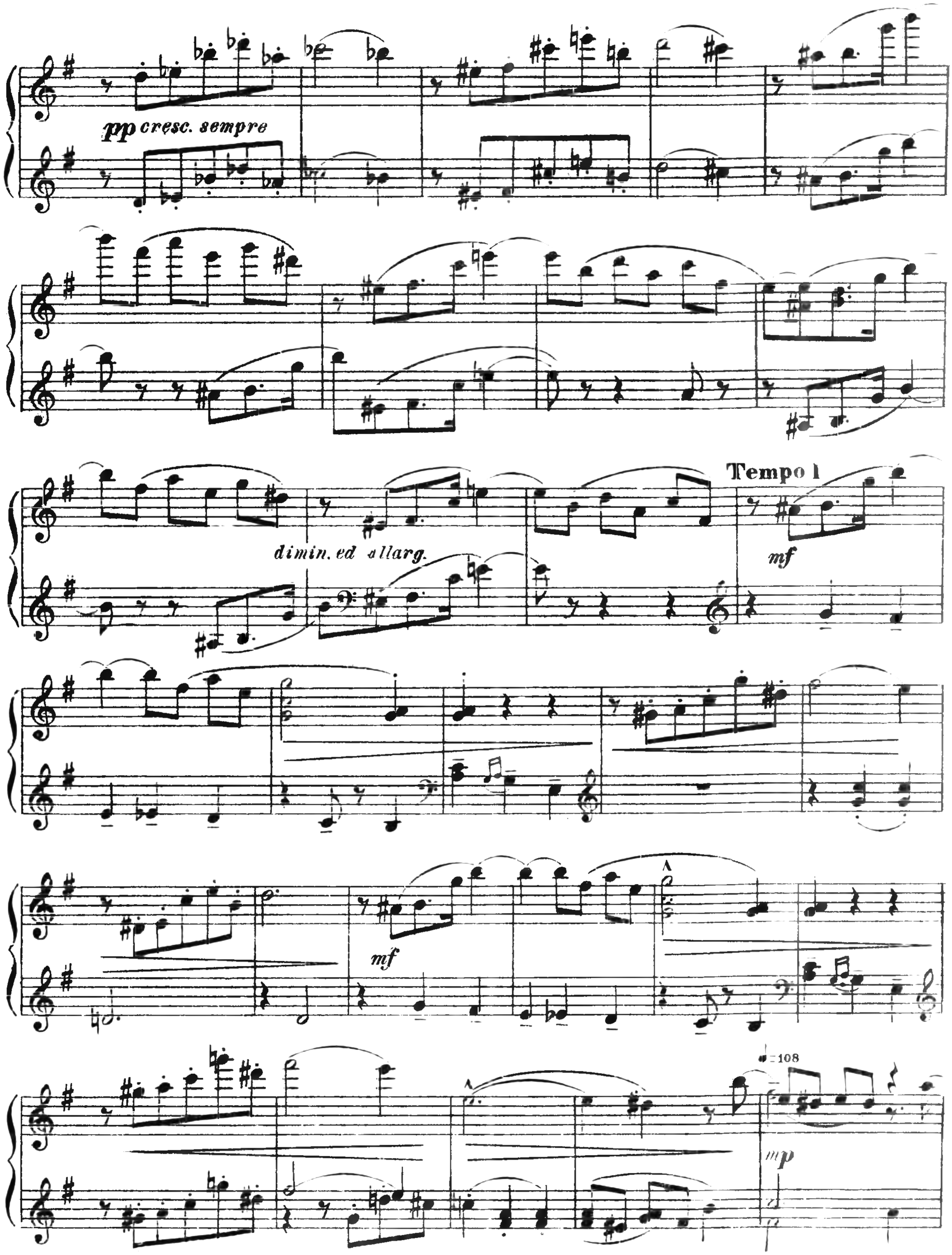
pp cresc. sempre
dimin. ed allarg.
Tempo I
mf
mf
♩=108
mp

Secondo

mp

a tempo

accel.

mp

mf

accel.

Tempo I. (♩ = 112.)

f

accel

rit.

p vivo

mf

a tempo

accel.

mf

f

accel.

Tempo I. (♩ 112.)

f

accel. rit. p viva

„Красная шапочка"

В лесу.

М. ГНЕСИН Op. 29. № 3.

Secondo

♪=120.

Piano.

p

ritard.

a tempo

p

f

„Красная шапочка“

В лесу

М. ГНЕСИН Op.29.№ 3.

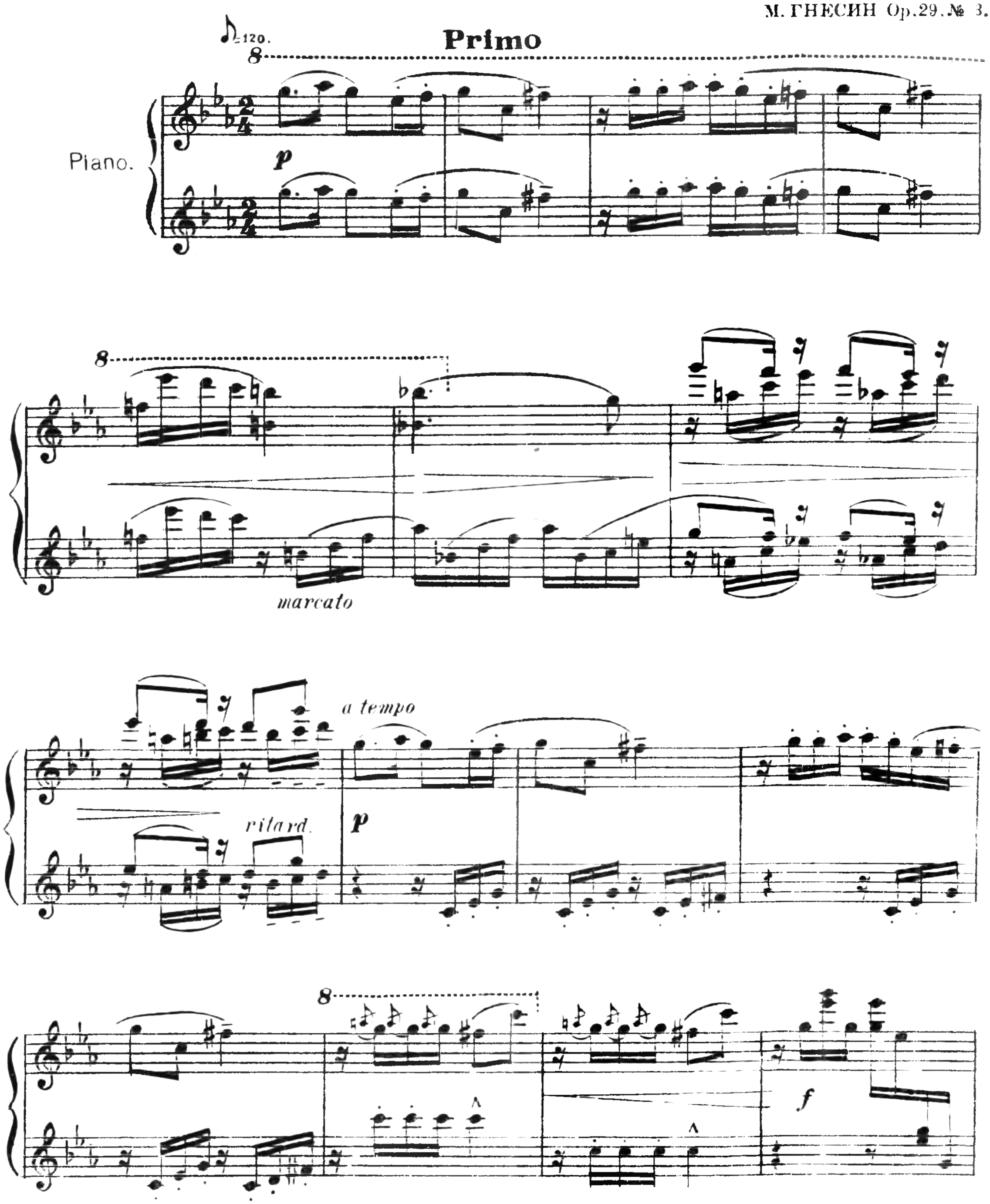

Secondo

a tempo

rit. *p* *f* *p*

legato sempre

mf dimin. poco a poco

Tempo I

rit. *p*

f *rit.*

Primo

8 *a tempo* 8

rit *p* *f* *p*

legato sempre

mf dimin. poco a poco

Tempo I

rit. *p*

8

f *rit.* 8

Пляска.

На еврейские темы.

М. ГНЕСИН. Op. 29. № 5.

Secondo

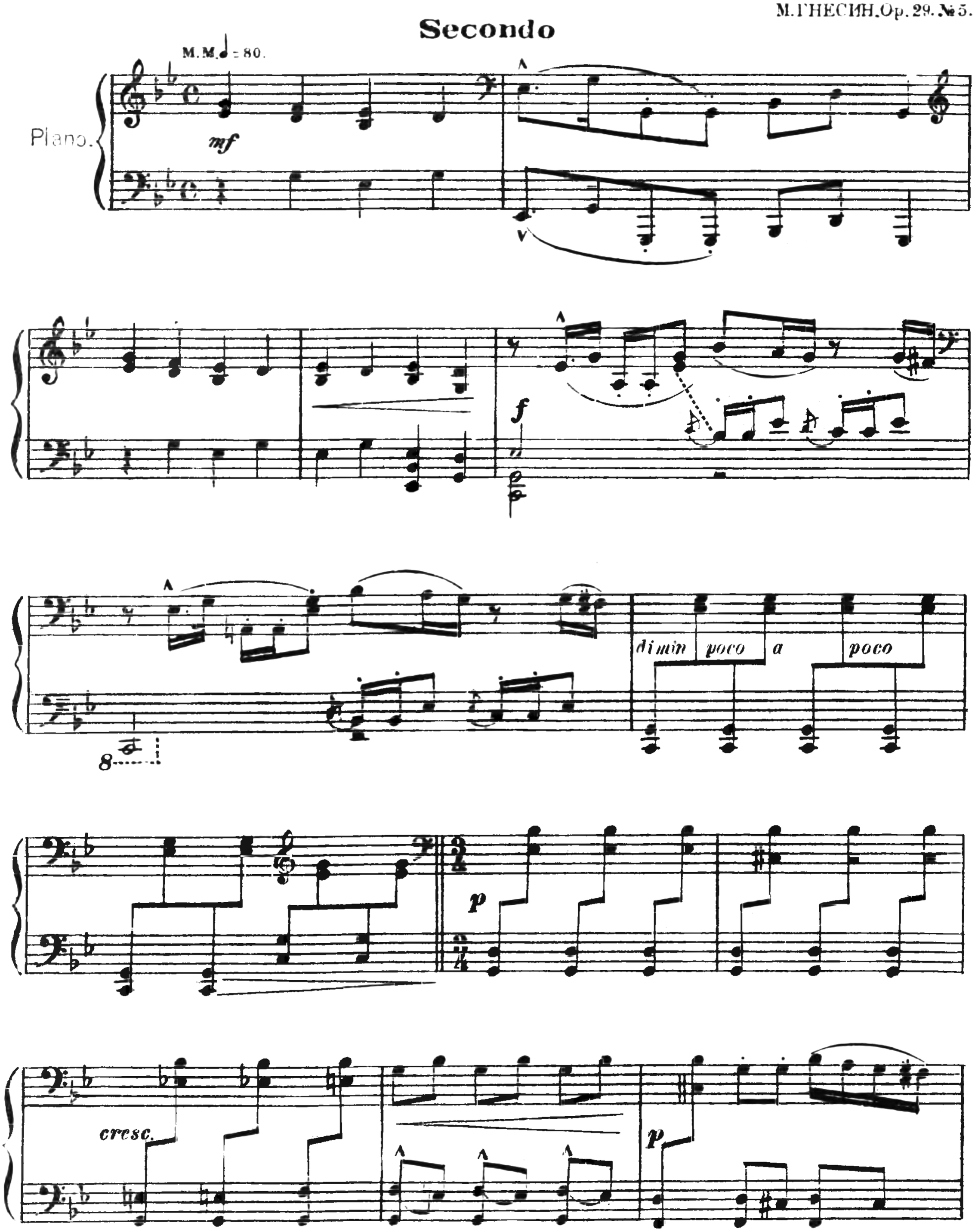

Пляска

На еврейские темы.

Primo

М. ГНЕСИН Op. 29. № 5.

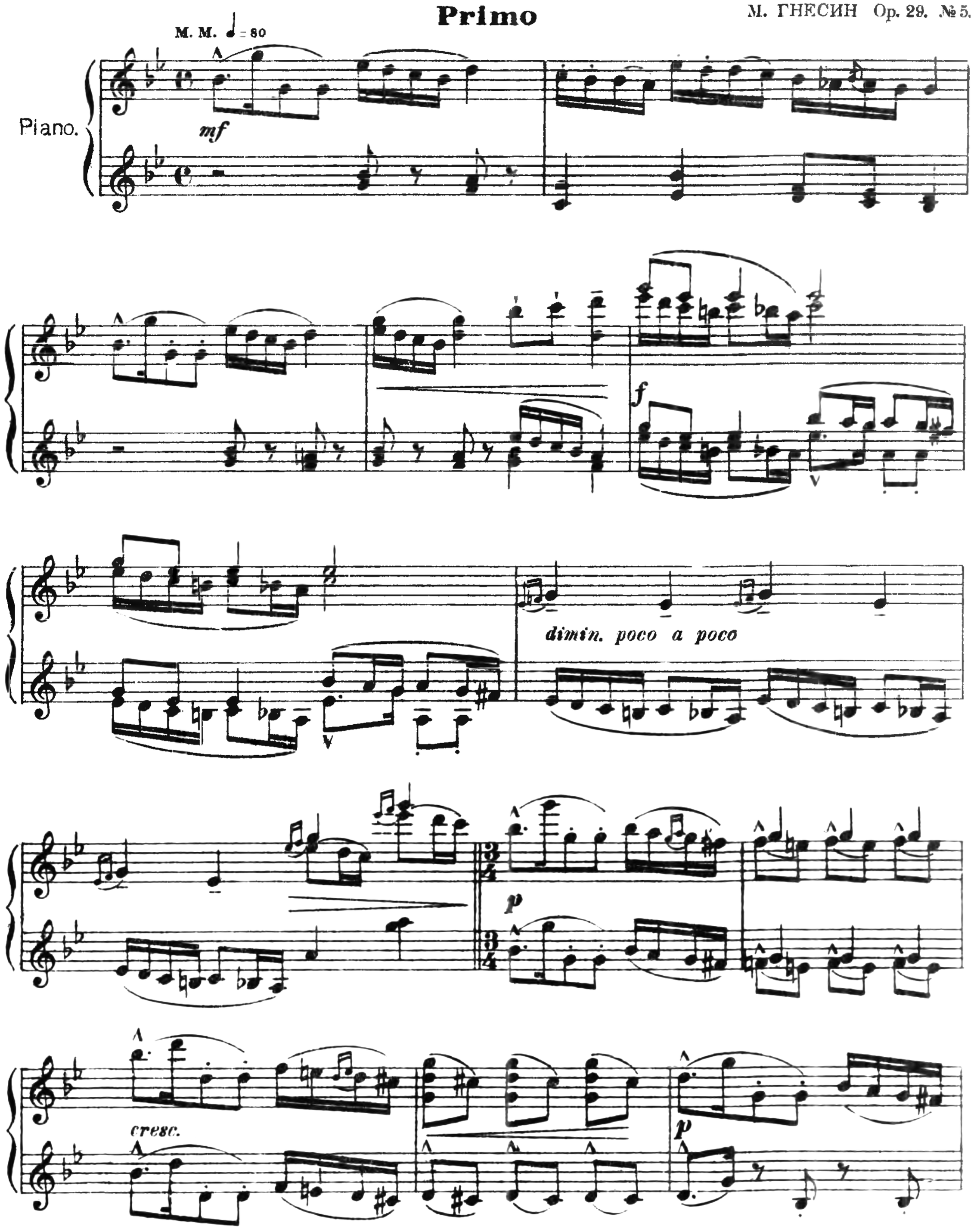

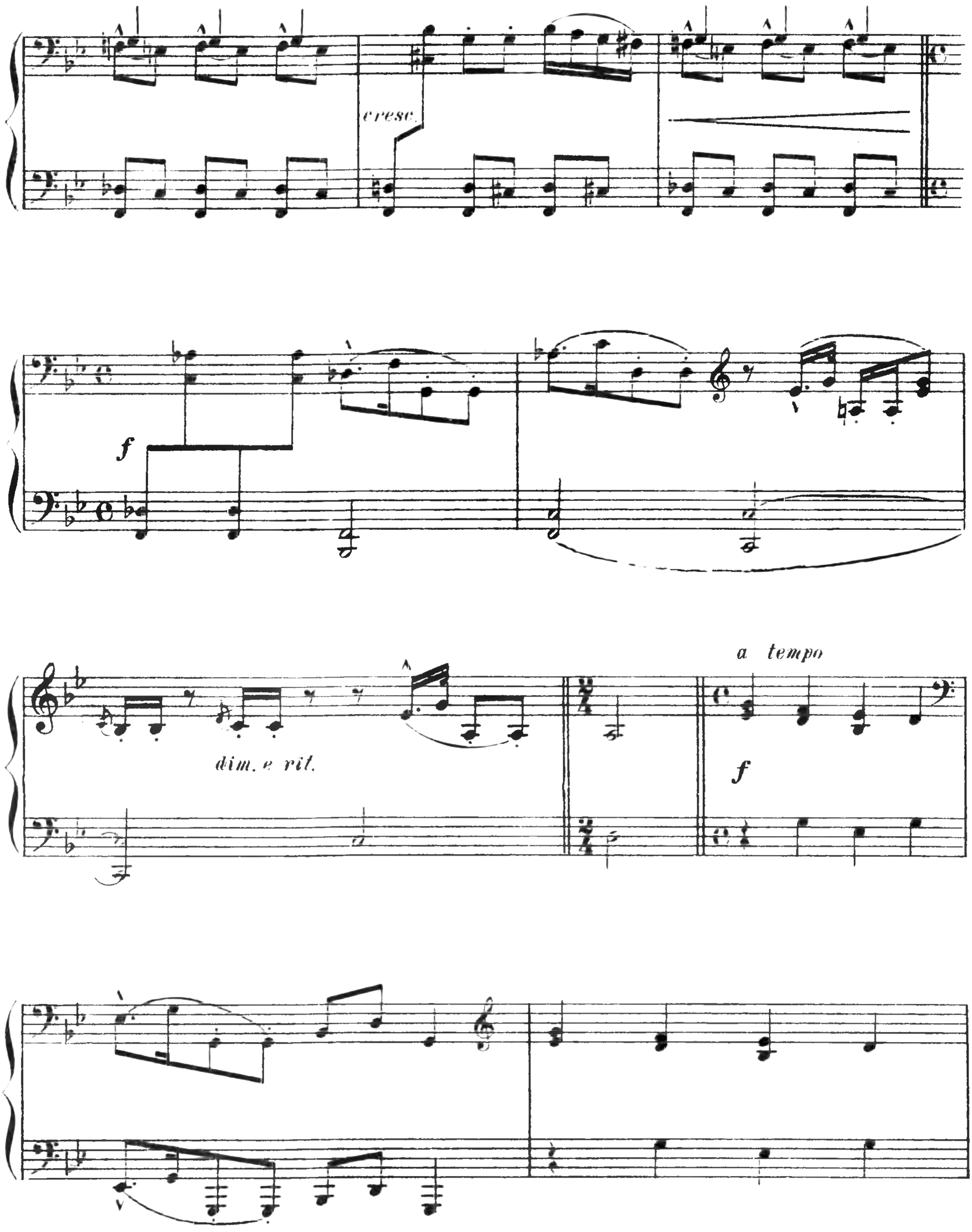
cresc.
f
dim. e rit.
a tempo
f

cresc.

f legato

dim e rit.

a tempo

f

Secondo

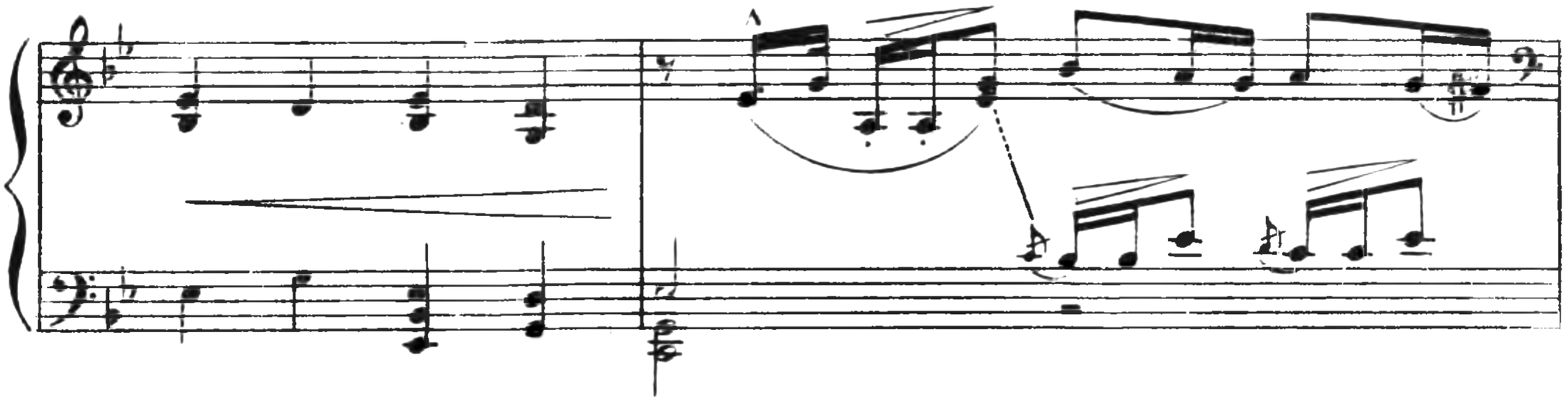

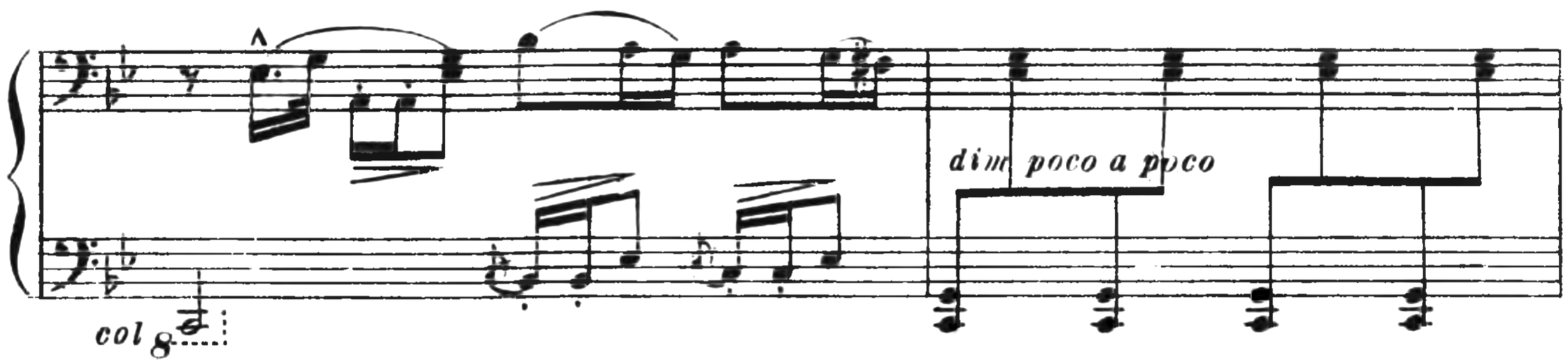

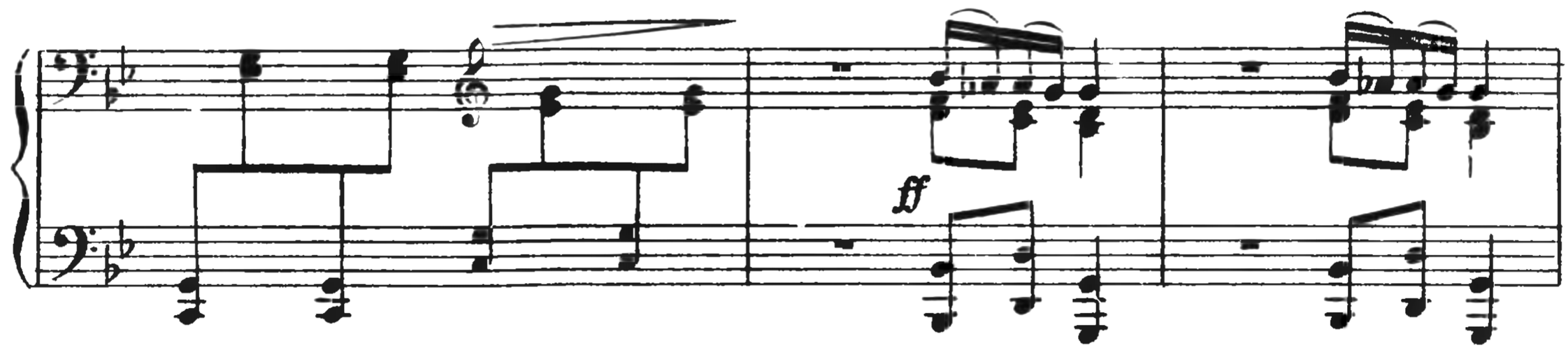

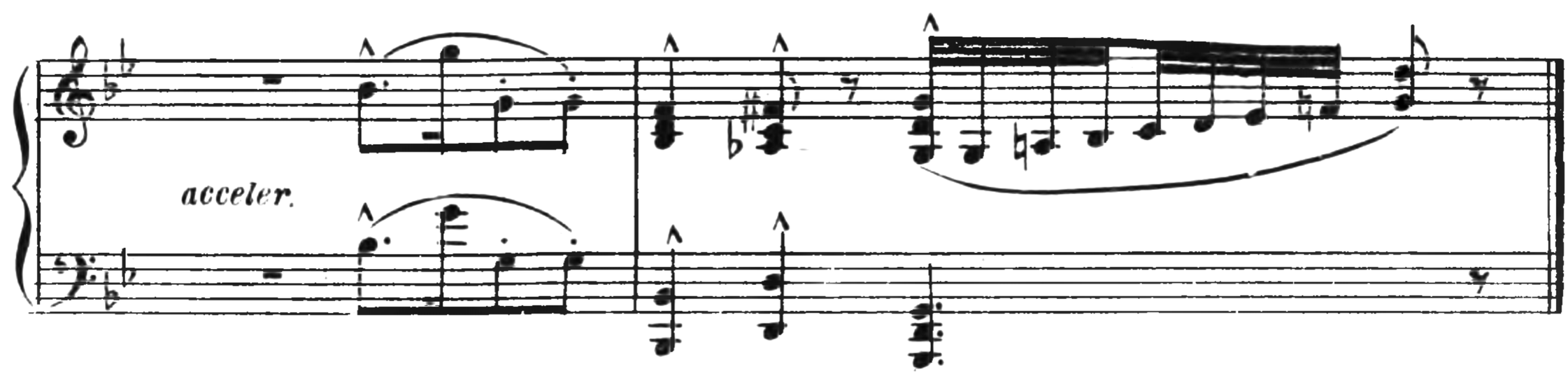

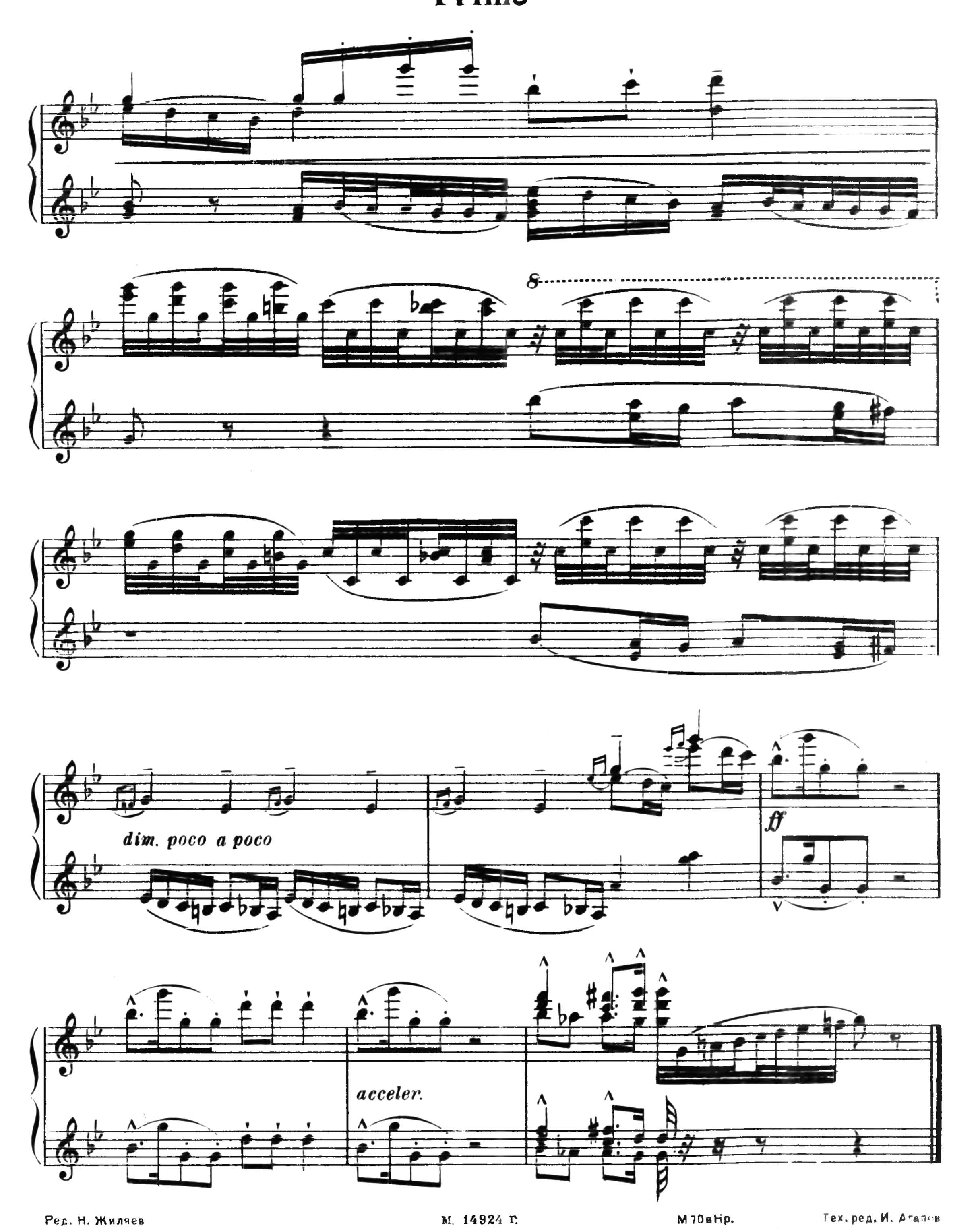

Ред. Н. Жиляев М. 14924 Г. М70вНр. Тех. ред. И. Атапов
Сдано в произв. 31/I-36 г. подп. в печ. 28/V-36 г. ф. 6.62 X 94 1/8 печ. л. 3 Гиз. 5709 Зак. 01115
Уполномоченный Главлита № Б 22467 Тир. 1000 экз. 1-я Образцовая тип Огиза РСФСР треста „Полиграфкнига" Москва, Валовая 28.