R. 848.065
Mp 1396 28
P. Jiménez; 2652

LA MELODIA

PUBLICACION PARA PIANO

BAJO LA DIRECCION

DEL

CENTRO MUSICAL

ENTREGA

Se publica una Entrega mensual de ocho grandes paginas y su precio es 4 reales en Madrid y provincias, ó sean 12 el trimestre, adelantados, haciendose la suscricion unicamente en la administracion del CENTRO MUSICAL, calle de Cadiz nº 16 Madrid, dirigiendose á D. JOSE CAMPO y CASTRO, representante del mismo.

Esta publicacion contendrá composiciones originales en forma de *Nocturnos, Caprichos, Alboradas, &&* Piezas para baile: obras á cuatro manos; y una coleccion completa de Aires Nacionales.

LA MELODIA

PUBLICACION PARA PIANO

BAJO LA DIRECCION

DEL

CENTRO MUSICAL

ENTREGA

Se publica una Entrega mensual de ocho grandes paginas y su precio es 4 reales en Madrid y provincias, ó sean 12 el trimestre, adelantados, haciendose la suscricion unicamente en la administracion del CENTRO MUSICAL, calle de Cadiz nº 16 Madrid, dirigiendose á D. JOSE CAMPO y CASTRO, representante del mismo.

Esta publicacion contendrá composiciones originales en forma de *Nocturnos, Caprichos, Alboradas, &&* Piezas para baile: obras á cuatro manos; y una coleccion completa de Aires Nacionales.

CADIZ 16 MADRID

BIBLIOTECA NACIONAL Sec. Música

José Campo y Castro

A su amigo D. Emilio Arrieta.

MAZURCA
PARA PIANO

POR

D. MANUEL MENDIZABAL.

Propiedad. *Pr. 8 rs.*

PIANO.

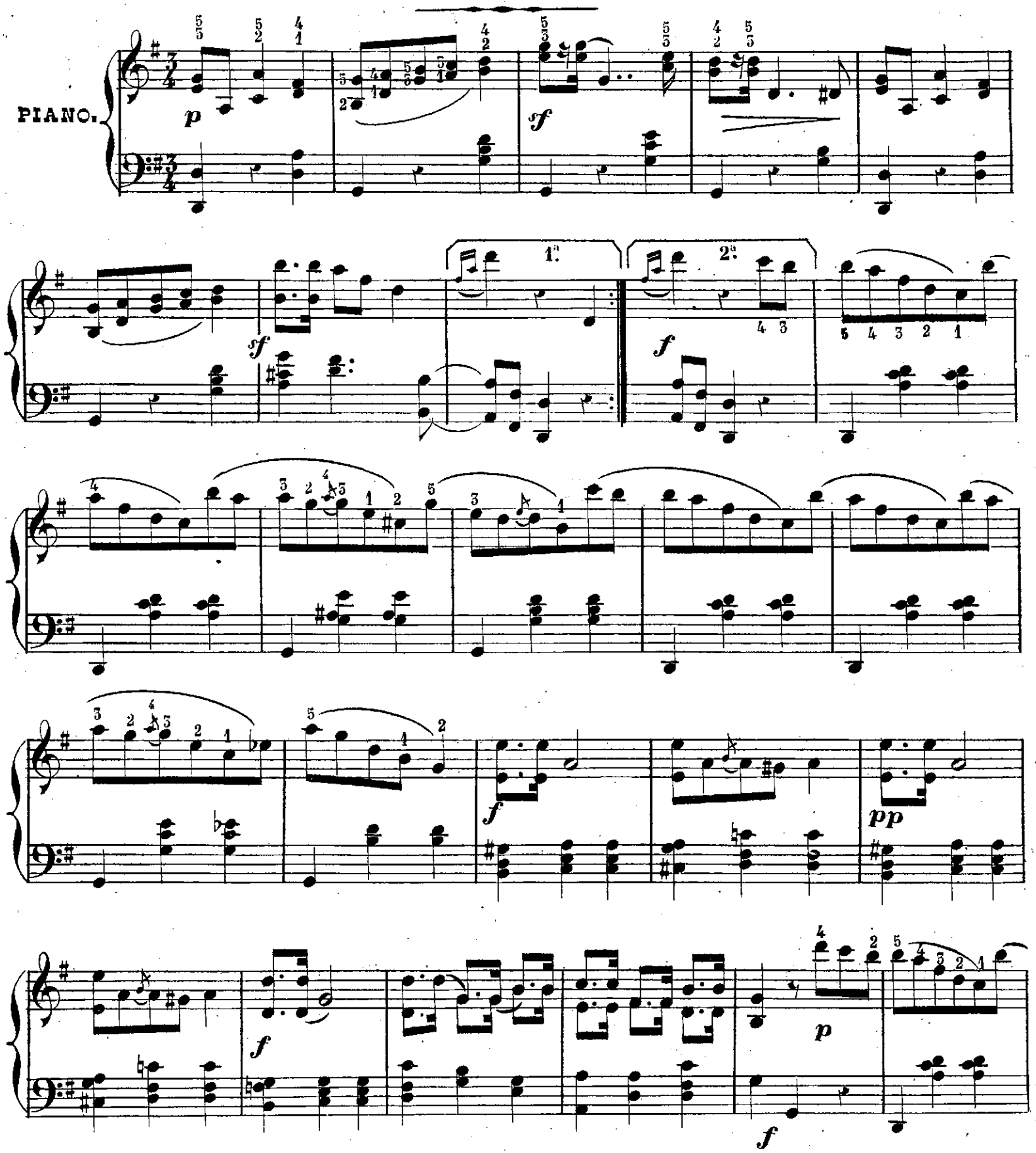

JOSÉ CAMPO: Editor. Calle de Cadiz nº 16. MADRID 95

BIBLIOTECA NACIONAL - Sec. Música

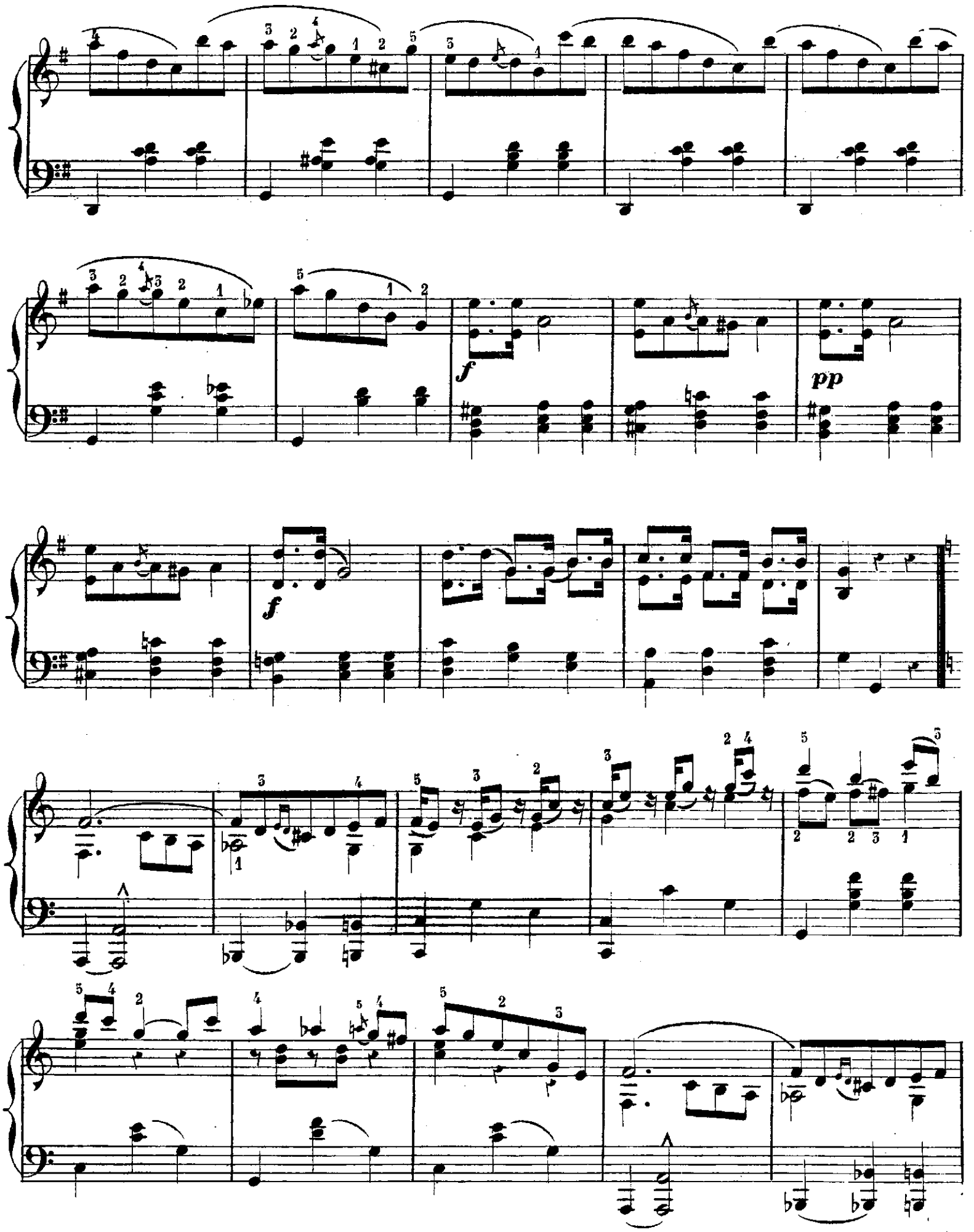
f
pp
f

8ª

8ª

p

sf

sf

1ª.

2ª.

f

p

f

pp

BIBLIOTECA NACIONAL - Sec. Música

f

pp

sf

8a

poco rall:

á tempo.

cres.

8a

BIBLIOTECA NACIONAL
Sec. México