Bachschmid.

Stabat Mater.

Anton Adam
Bachschmid

Das deutsche Stabat Mater
Welch ein Anblikk?
(D-Eu Esl II 59)

S, A, T, B (solo), S, A, T, B (coro),
2 fl, 2 ob, 2 cor, 2 clno, 2 vl, 2 vla, b, org

Full Score

Wolfgang Esser-Skala, 2020

© 2020 by Wolfgang Esser-Skala. This edition is licensed under the Creative Commons Attribution-NonCommercial-ShareAlike 4.0 International License. To view a copy of this license, visit http://creativecommons.org/licenses/by-nc-sa/4.0/.

Music engraving by LilyPond 2.18.0 (http://www.lilypond.org).
Front matter typeset with Source Sans Pro and Fredericka the Great.

First version, September 2020

Critical Report.

This edition bases upon the autograph manuscript (movements 1 to 7) and contemporary parts (movements 8 to 12, since the autograph manuscript is incomplete) in the Universitätsbibliothek Eichstätt-Ingolstadt. The digital version of the manuscript is available at https://nbn-resolving.org/urn:nbn:de:bvb:824-esl-ii-59-3 (siglum Esl II 59).

In general, this edition closely follows the manuscript. Any changes that were introduced by the editor are indicated by italic type (lyrics, dynamics and directions), parentheses (expressive marks and bass figures) or dashes (slurs and ties). Accidentals are used according to modern conventions. Asterisks denote changes that are clarified in the detailed remarks below.[1]

Mov.	*Bar*	*Staff*	*Note*
2	73	vl 2	grace note missing in Ms
	109	org	bar in Ms: A2.
3	101f	ob, vl	bars adjusted to bar 45f
4	15	vla	2nd half note in Ms: f2
	150	vl 2	7th eighth in Ms: c″8
5	120	vl 1	grace note missing in Ms
8	63	cor 1	1st quarter in Ms c″4
	63	cor 2	1st quarter in Ms c′4
	99	vl 1	3rd quarter in Ms: gis″16–e″16–gis″16–e″16
	99	vl 2	3rd quarter in Ms: d″16–b′16–d″16–b′16
	99	vla	3rd quarter in Ms: b′16–gis′16–b′16–gis′16
	112	vl 2	3rd quarter in Ms: fis″4
	120	A	last quarter in Ms: d′4
	141	S	bar in Ms: b′4.–b′8–b′8–b′8
9	56	A	1st note in Ms: g′4.
	172–175	vla 1	in Ms unison with vla 2
10	105	vl 2	1st eighth in Ms: b8

[1] Abbreviations: A, alto; B, bass; b, basses; clno, clarion; cor, horn; fl, flute; Ms, manuscript; ob, oboe; org, organ; r, rest; S, soprano; T, tenor; vl, violin; vla, viola.

This edition has been compiled and checked with utmost diligence. Nevertheless, errors and mistakes cannot be totally excluded. Please report any errors and mistakes to wolfgang@esser-skala.at or create an issue or pull request on the edition's GitHub page https://github.com/skafdasschaf/bachschmid-das-deutsche-stabat-mater. Your help will be greatly appreciated.

Salzburg, September 2020
Wolfgang Esser-Skala

Contents.

1 Recitativo **Welch ein Anblikk?** 1

Tenore

Welch ein Anblikk?
Seht die Mutter der Schmerzen,
ohnmachtsvoll am Baum der Welten Erlösung!
Ach! Es blutet ihr Sohn!
O! Mutterleiden!
Ach! Ihr Eingebohrner!
Ach! es blutet der Gottmensch,
blutet, und stirbt, so quallenvoll und schmächlich!
Und dies muß die betrübte Mutter sehen!
O! es durchwühlet mitten ihre gebeugte Seel der Stahl der Leiden.
Wie Sie seufzet? und mit den Schmerzen ringet?
Wie Sie verlaßen dasteht?
Ihrem Sohne zur Seite, Gottes Mutter, Gottes Gebenedeyte.

2 Aria **Dich erblicken ohne Thräne** 7

Tenore

Dich erblicken ohne Thräne,
Gottes Mutter, kann ich nicht.
O, sie fließet! Aber jene
kalterpreßte Augenthräne,
Gottes Mutter, fließet nicht.
Seh ich dich in deinem Leide,
seh ich dich in deinem Schmerz,
dich an deines Sohnes Seite,
Mutter, dann weint mein Herz.

3 Chorus **Ja, Herzens Thränen laß uns weinen** 25

Coro

Ja, Herzens Thränen laß uns weinen,
laß sie uns weinen nur genug
am Kreuz bey jenen heiligen Gebeinen,
die dorthin unsre Sinde schlug.
Laß uns, o Mittler, klagen,
ach, wir haben Wunden dir
und deiner Mutter auch gegraben,
wir Sindenknechte wir.

4 Aria **Für die Laster seiner Kinder** 57

Basso

Für die Laster seiner Kinder,
für die Müßethat der Kinder
leidet Jesus Schmach und Hohn,
laßet sich in Purpur kleiden,
trägt zur Fülle seiner Leiden
eine dorngeflochtne Kron.
Seine müde Würger keichen,
Streiche folgen Geißelstreichen
unter Spott und Höllenton.
Duldend, gleich dem Opferlamme,
naht er sich dem Kreuzes Stamme
zu des hohen Wohlthuns Lohn.
Diese Leiden alle dulden
nur zur Tilgung unsrer Schulden
siehst du, Mutter, deinen Sohn.

5 Arioso **Verlassen!** 78

Tenore

Verlassen!
Im letzten Kampfe ganz verlasen,
o Mutter, siehst du deinen Sohn,
Er stirbt, dein Sohn, er stirbt.

6 Duetto **Wenn einst mein lezter Kampf beginnet** 83

Soprano, Alto

Wenn einst mein lezter Kampf beginnet,
laß mich, Gott, jene Städte sehen,
wo du gehängt auf Golgatha.
Wenn einst mein Tropfen Zeit verrinnet,
laß meinen Geist vorüber gehen,
was heute deine Mutter sah.
Dein Blut ist auch für mich geflossen,
für mich hast du es auch vergossen,
es wird im Kampfe Kraft mir geben,
der matten Seele neues Leben:
Dann, Bundesmittler, siegen wir,
und danken ewig dir.

7 Aria **Gerne, Mutter, will ich leiden** 100

Tenore

Gerne, Mutter, will ich leiden,
was dein Sohn gelitten hat.
Folgen will ich ihm mit Freuden
auf des Lebens Dornenpfad.
Will den Koseweg verschmähen,
deinem Sohne folge ich,
will mit dir am Kreuze stehen,
Mutter, ach, ach lasse mich.

8 Chorus **Wir wollen leiden wie der Mittler** 113

Coro

Wir wollen wie der Mittler leiden,
das wollen wir, zu Gott gekehrt.
Wir wollen sterben, wollen es mit Freuden,
weil Jesus Tod und Sterben lehrt.
Wir trozen allen Quallen, allen Schmerzen,
dem Todespfeile, er ist stumpf.
Wir sehn ins Grab mit unerschrocknem Herzen,
dies machet, Jesus, dein Triumph.

9 Aria **O Mutter aller reinen Liebe** 147

Alto

O Mutter aller reinen Liebe,
o zürne doch mir schwachem nicht.
Entzieh nicht, wenn ich dich betrübe,
mir fallendem dein Angesicht.
Vergieb mir, deinem Kinde,
das einmal ganz aus Boßheit irrt,
vergieb mir, weil so manche Sinde
aus Schwachheit nur begangen wird.

10 Aria **Und wenn einst am großen Tage** 165

Basso

Und wenn einst am großen Tage
aller Welten Richter kommt,
fürchterlich mit Schwerdt und Waage,
Mutter, nihm dich meiner an.
Wenn er zürnet, und die Erde
unter seinem Fußtritt bebt,
dann, o Gnadenmutter, werde
meine Mittlerin.

11 Cavatina **Wenn einst am Erndtetage** 194

Soprano

Wenn einst am Erndtetage
die Garben ausgereifet sind,
dann werde ich erstehn,
dann lase unter Millionen Halmen
auch meinen Halme wähn.

12 Chorus **Vater, in des Sohnes Nahmen bitten wir** 199

Coro

Vater, in des Sohnes Nahmen bitten wir:
Schenke uns jene schöne Friedenshütten
die er sterbend uns erstritten.
Ach, wir wollen gerne leyden,
schenk uns nur jene unnennbare Freuden.
Amen.

RECITATIVO 1 Welch ein Anblikk?

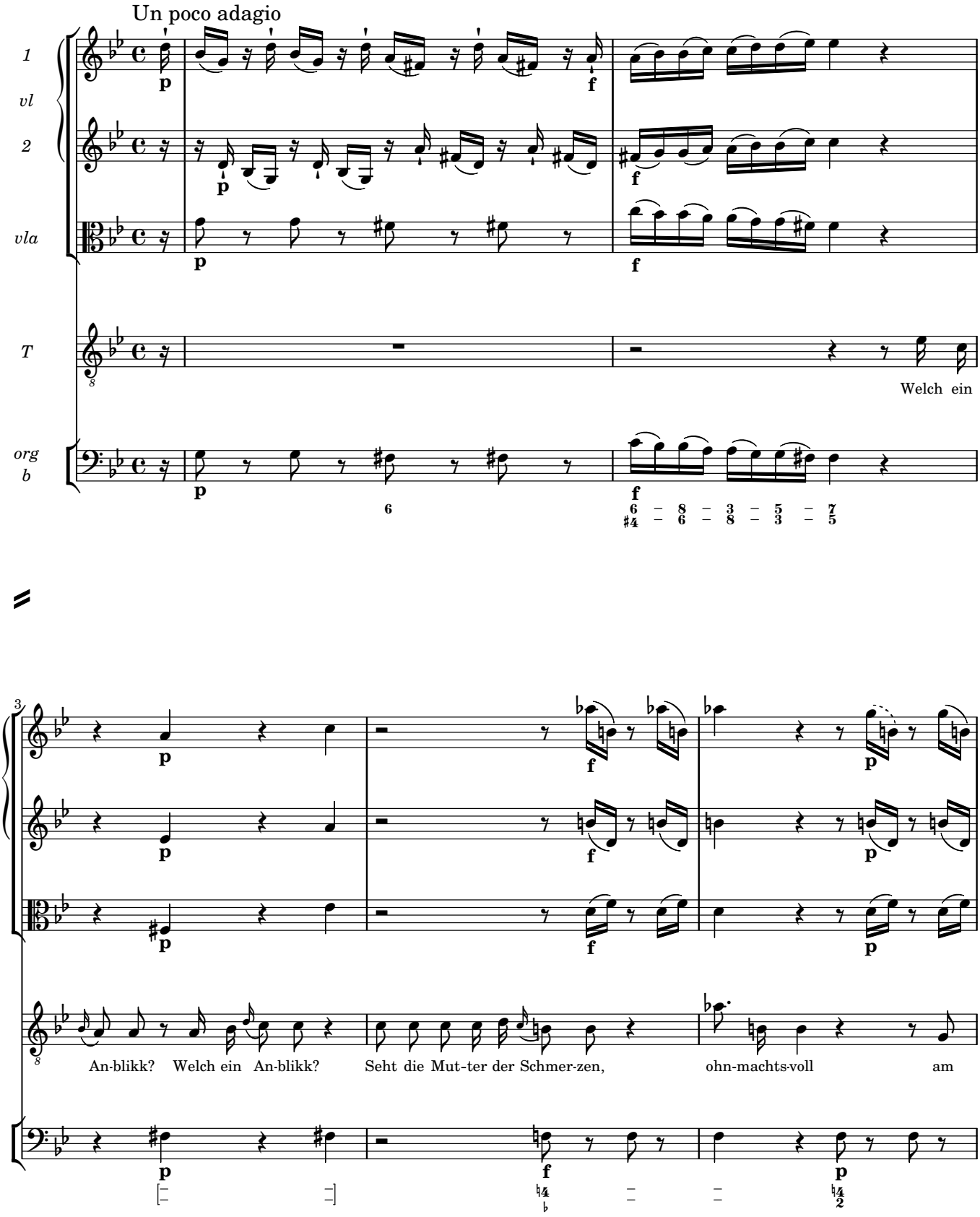

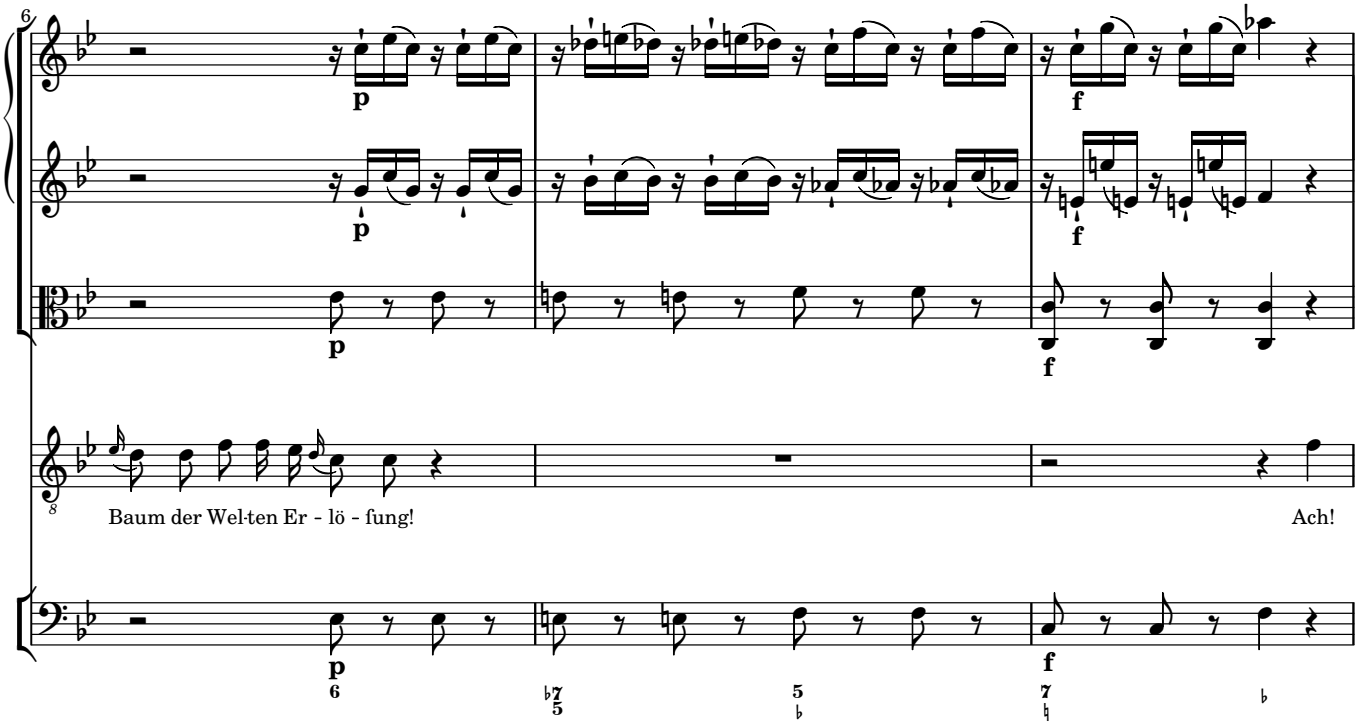
6
p
f
Baum der Wel-ten Er - lö - fung!
Ach!

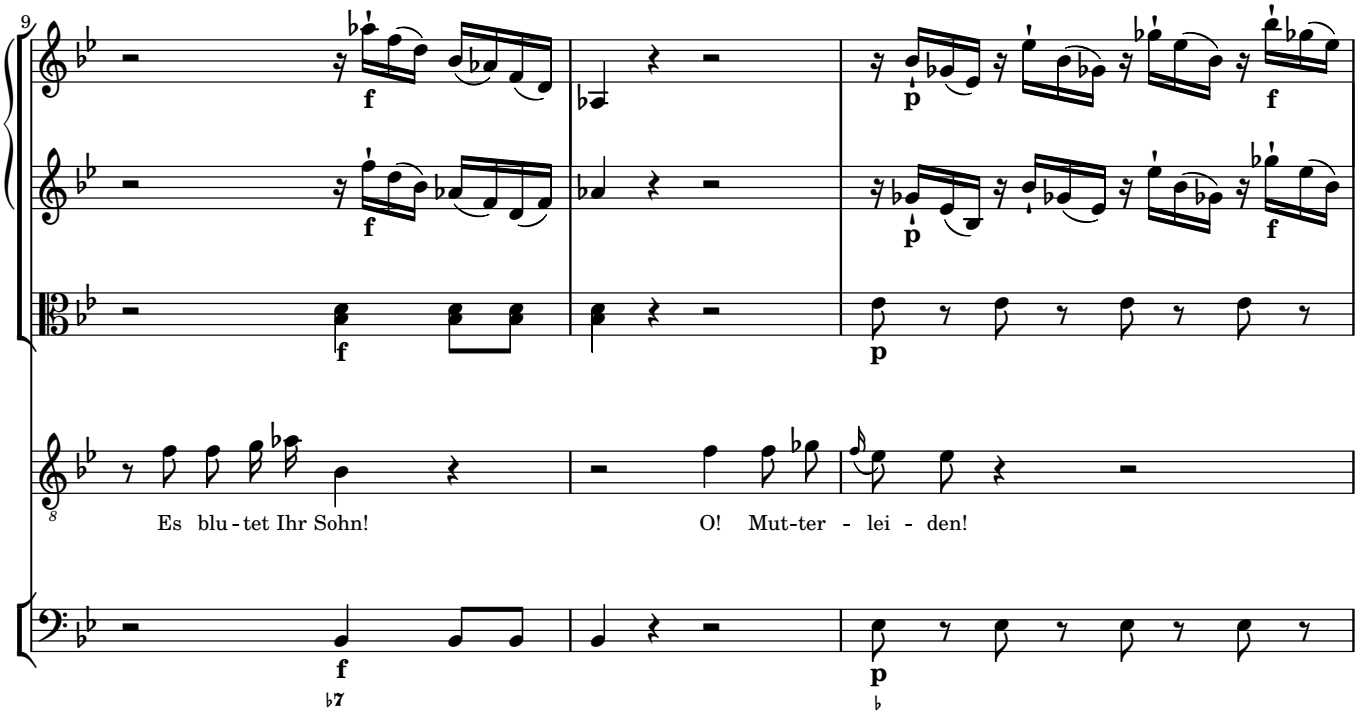
9
f
p
Es blu - tet Ihr Sohn!
O! Mut-ter - lei - den!

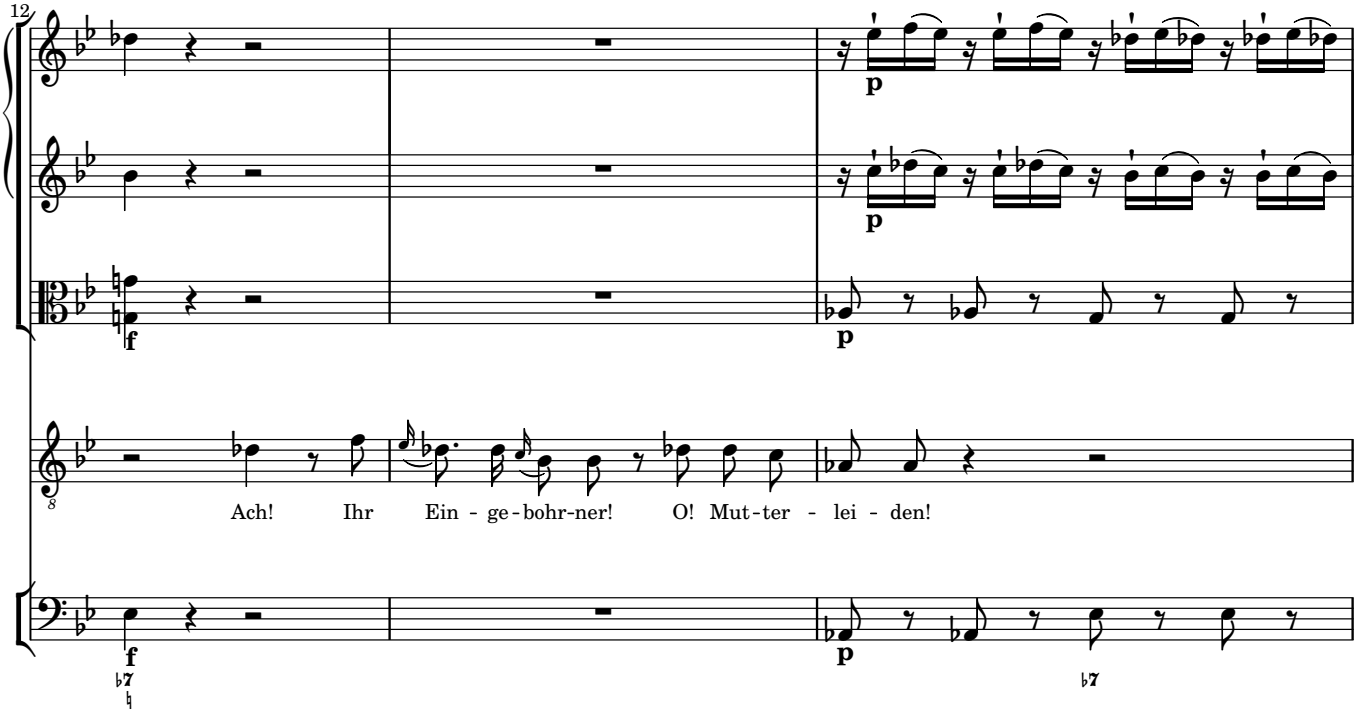
12
Ach! Ihr Ein - ge - bohr-ner! O! Mut-ter - lei - den!

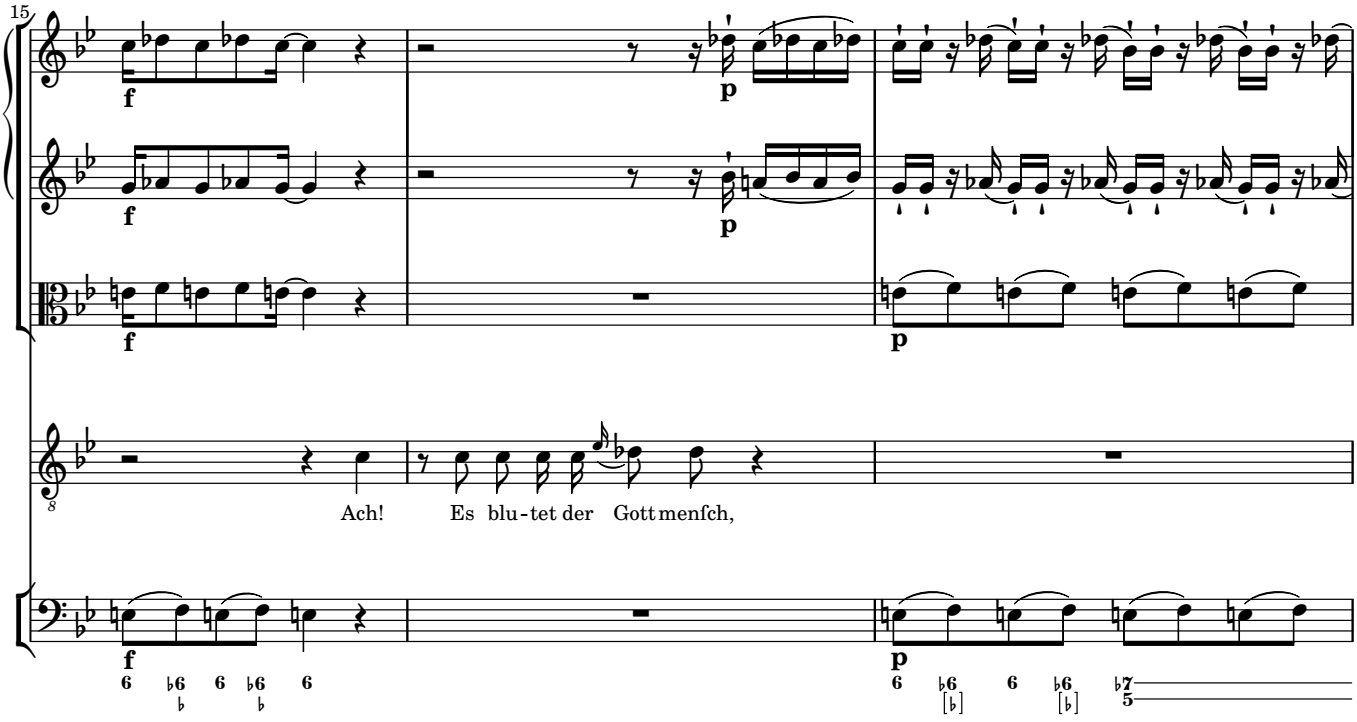
15
Ach! Es blu-tet der Gott menſch,

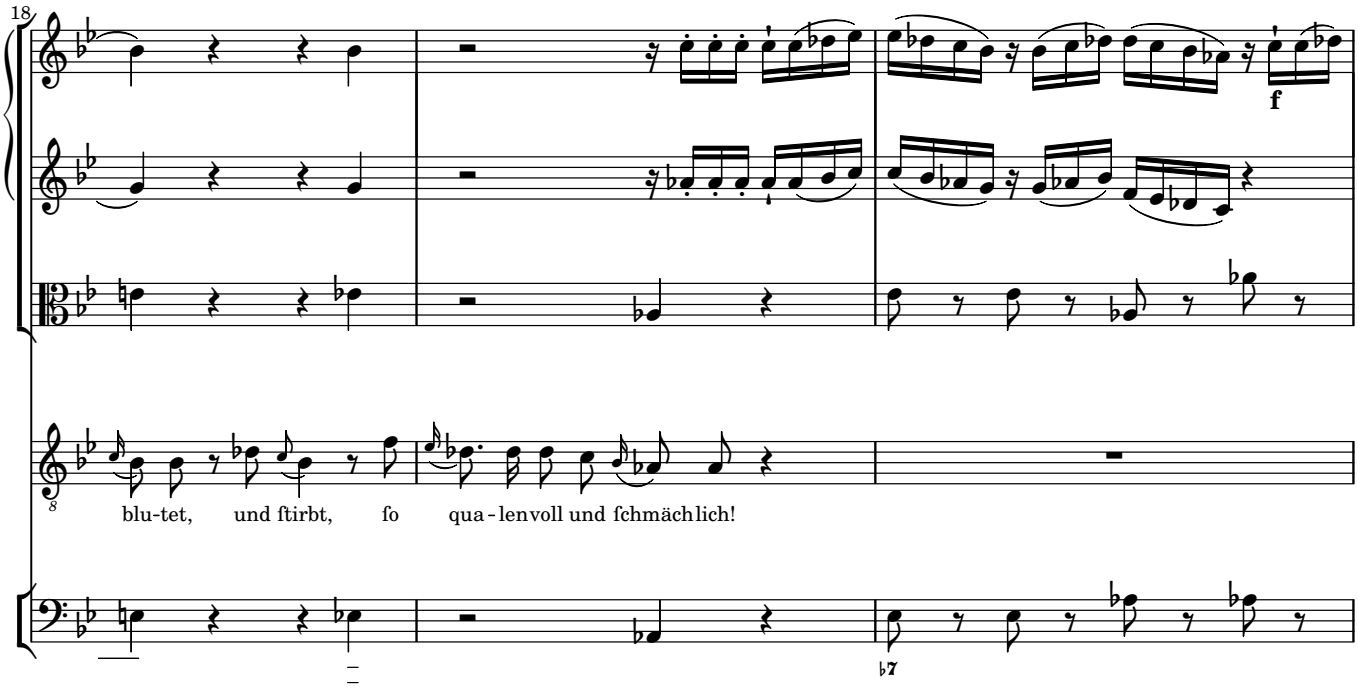
18
blu-tet, und ſtirbt, ſo qua-lenvoll und ſchmächlich!

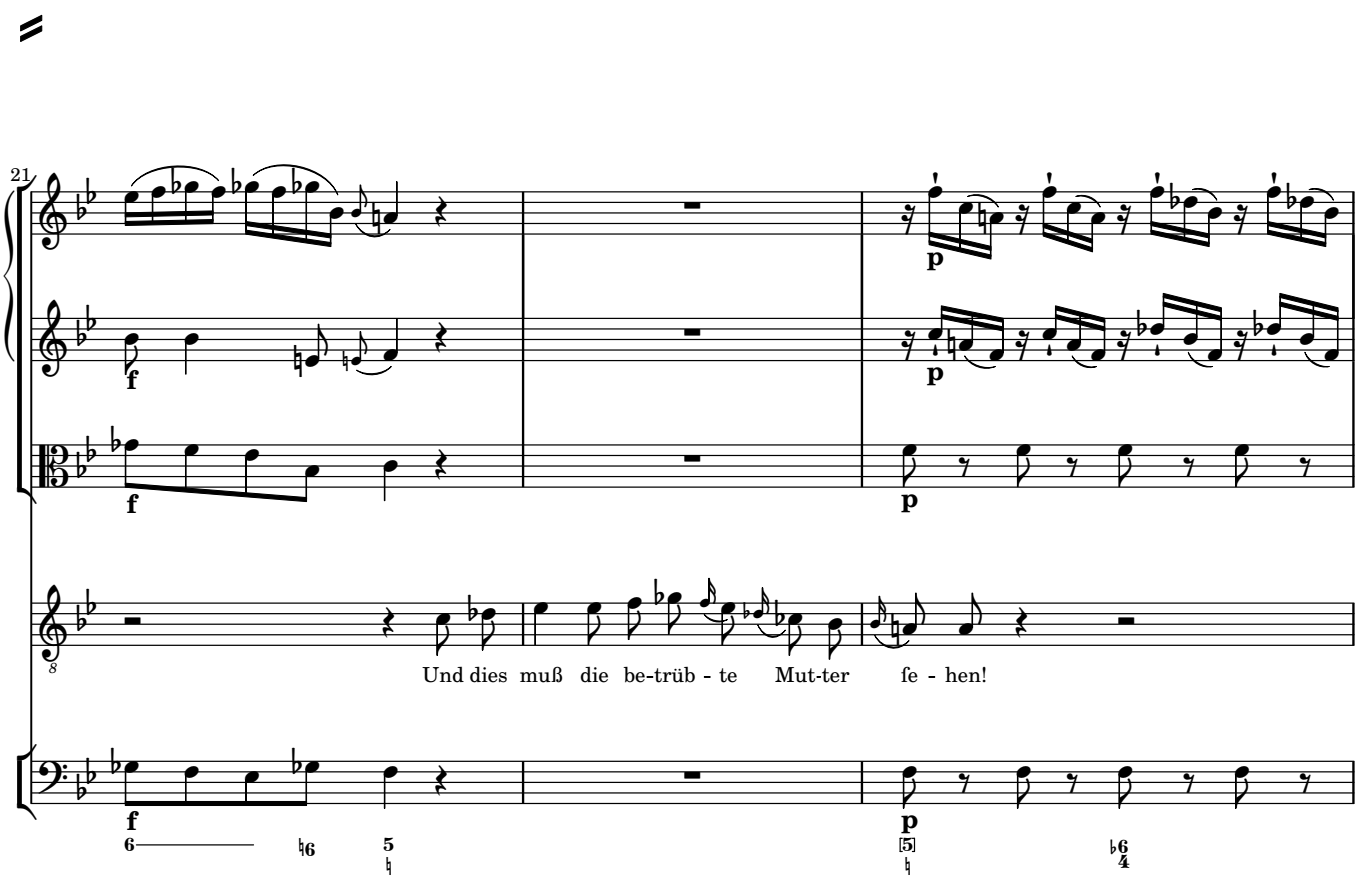
21
Und dies muß die be-trüb-te Mut-ter ſe-hen!

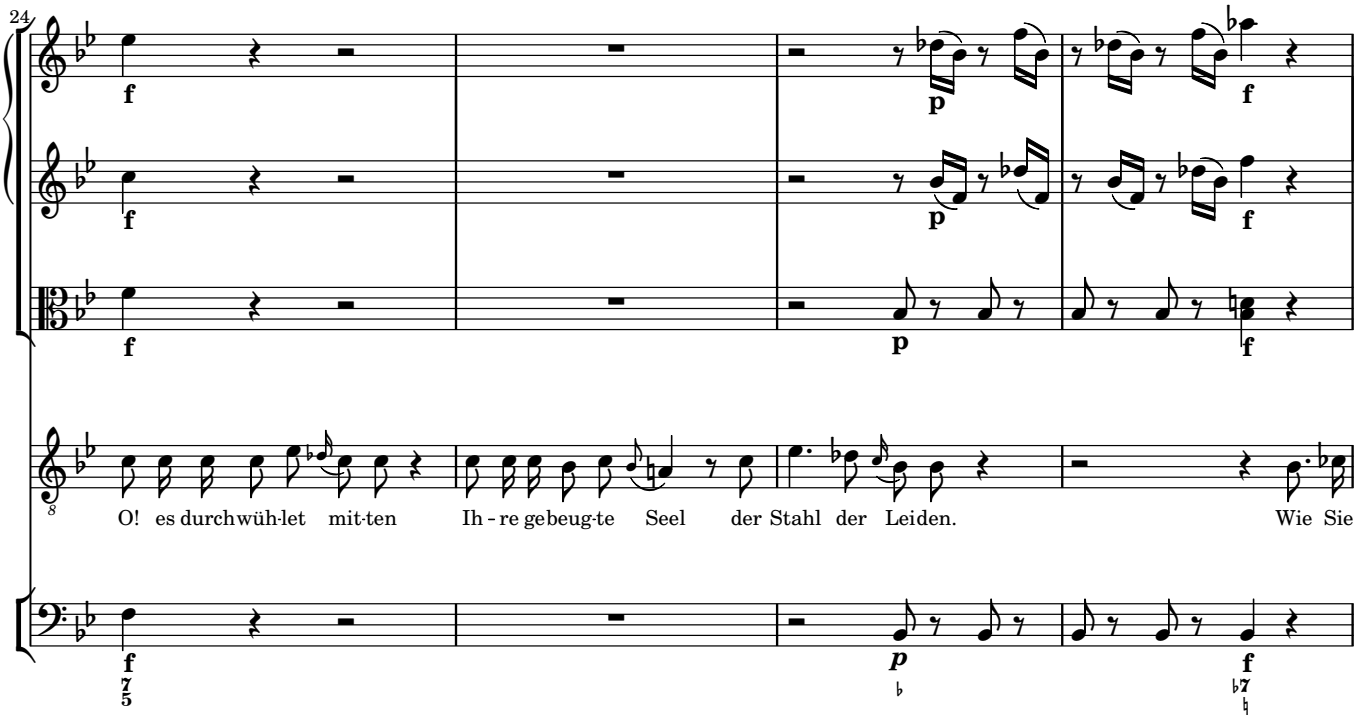
24
O! es durchwüh-let mit-ten Ih - re gebeug-te Seel der Stahl der Leiden. Wie Sie

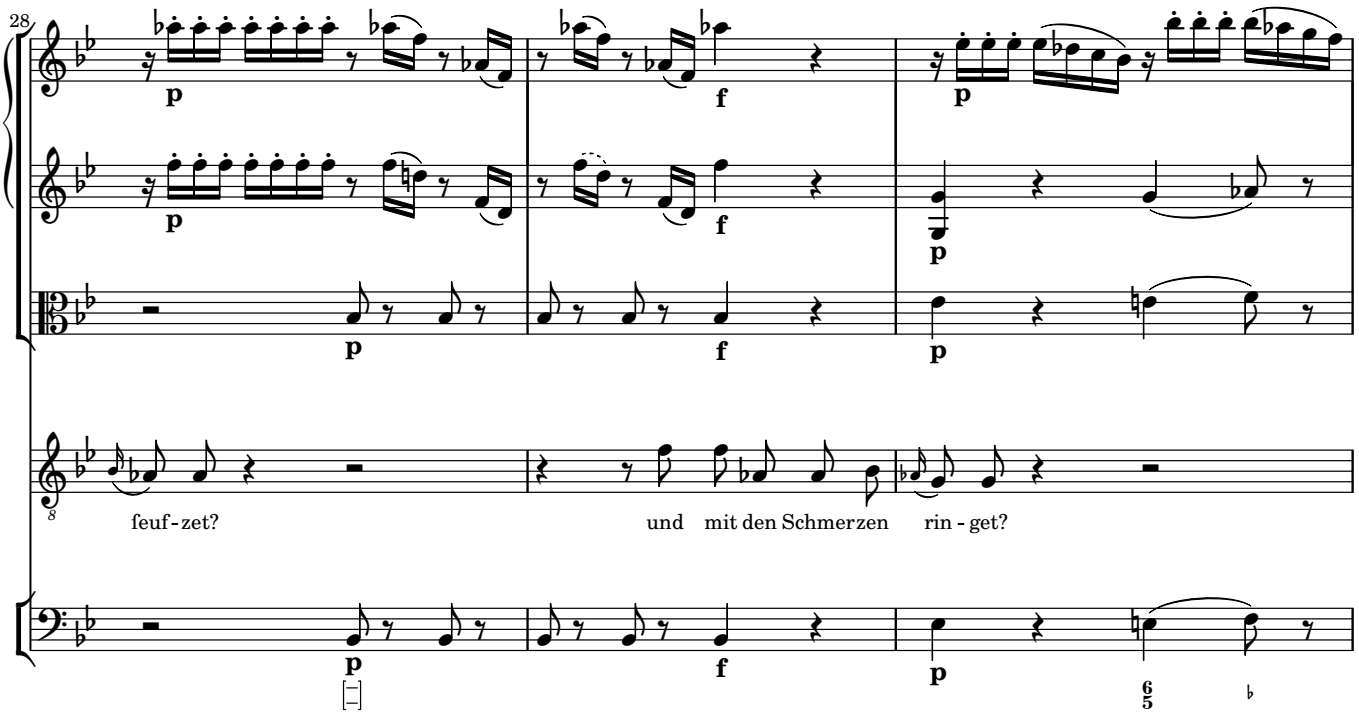
28
feuf - zet? und mit den Schmerzen rin - get?

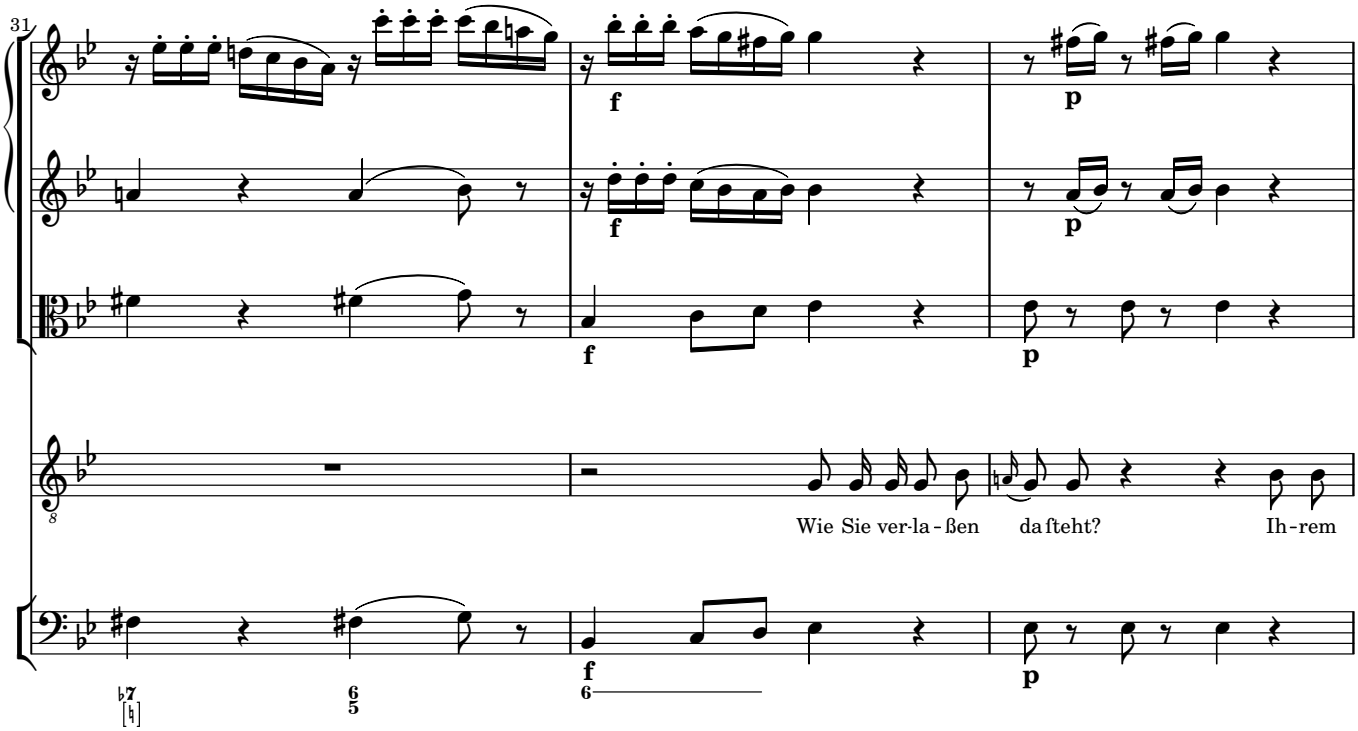
31
f
p
Wie Sie ver-la-ßen da fteht? Ih-rem

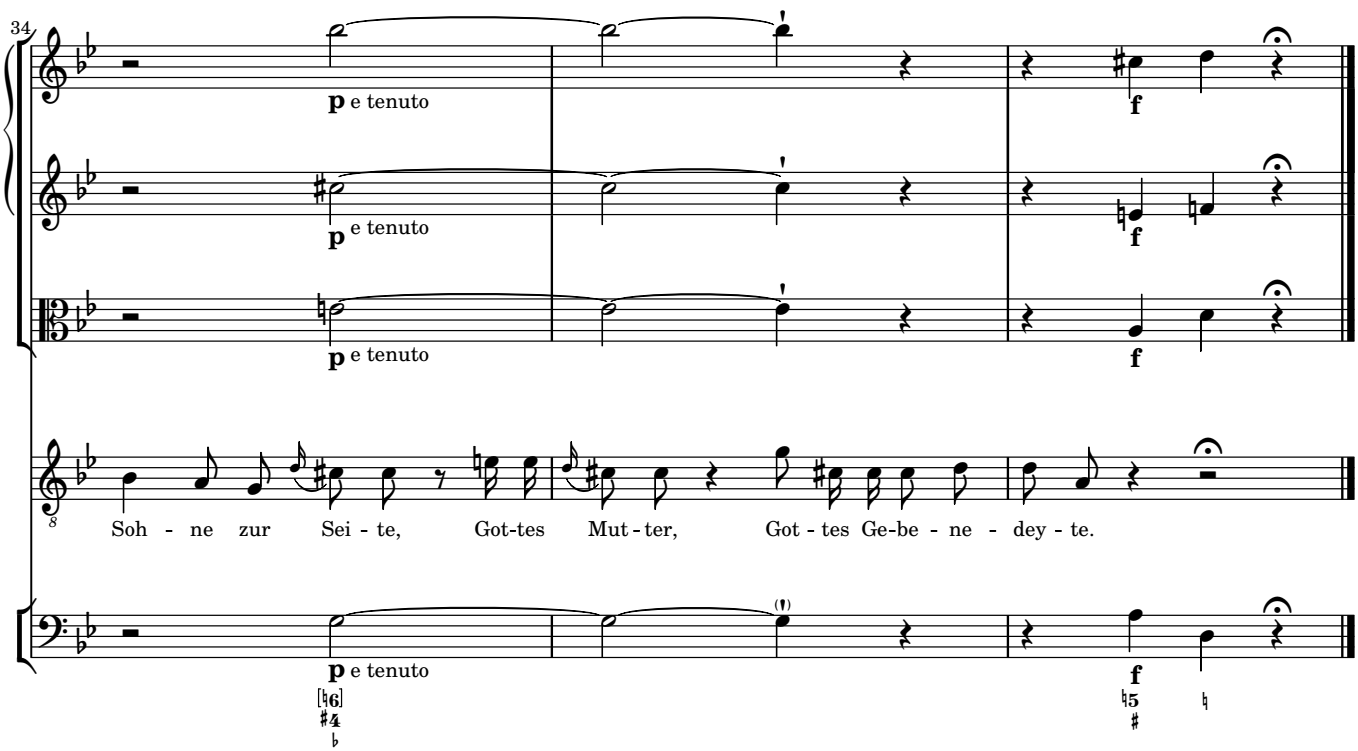
34
p e tenuto
f
Soh - ne zur Sei - te, Got-tes Mut - ter, Got - tes Ge-be - ne - dey - te.

ARIA 2 Dich erblicken ohne Thräne

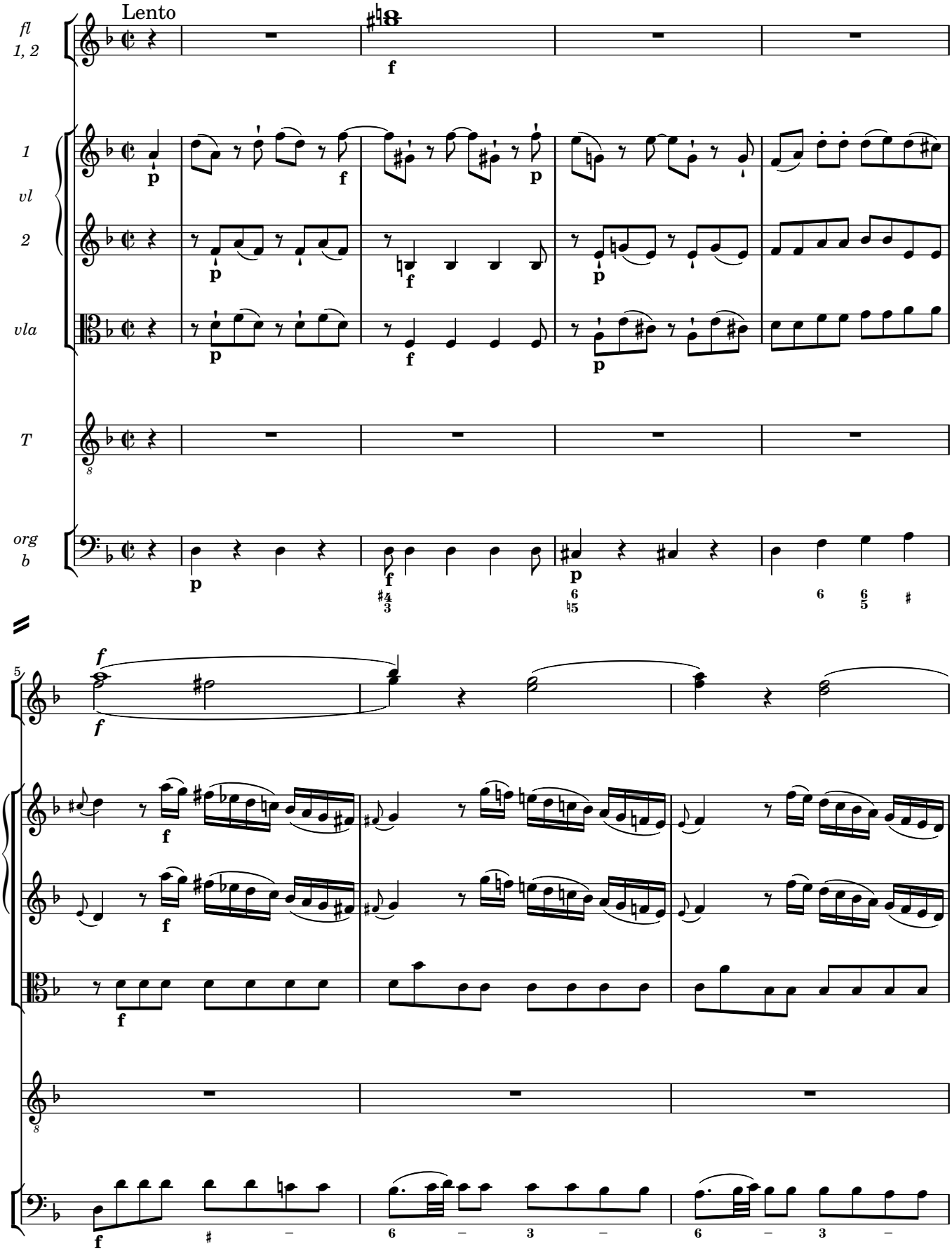

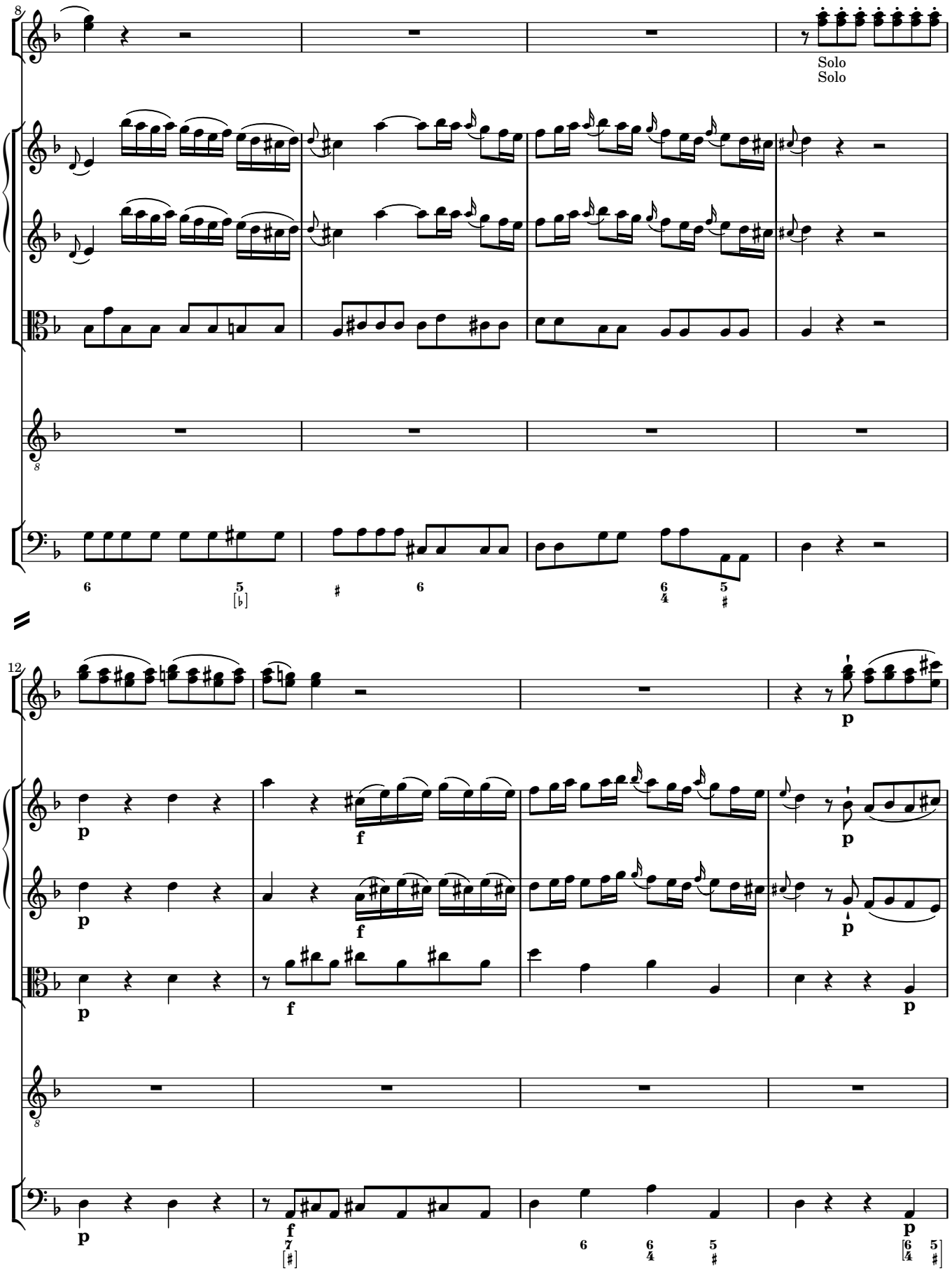
8
Solo
Solo
12
p
f
p
f
p
f
p
p

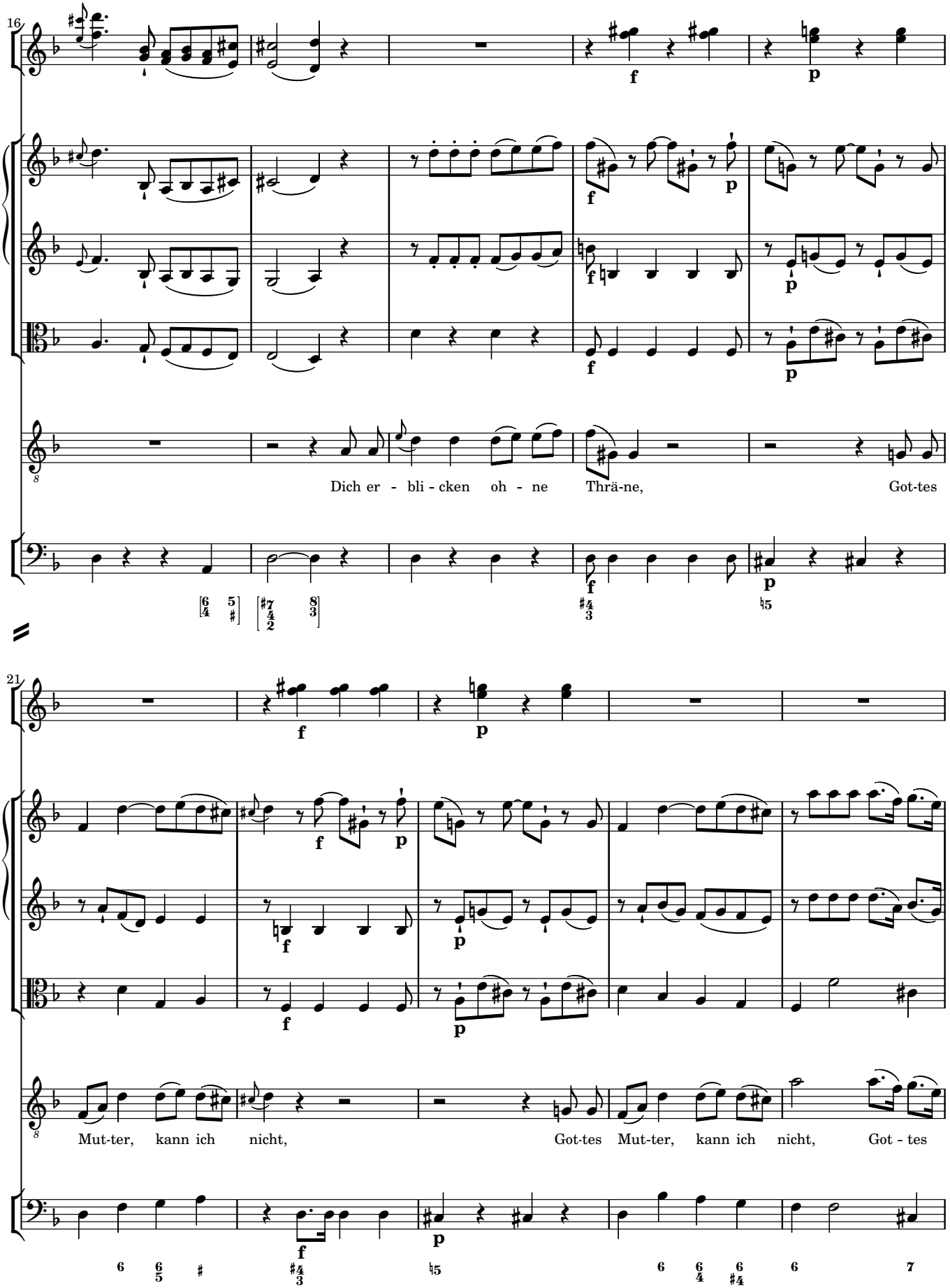
16
Dich er - bli - cken oh - ne Thrä-ne, Got-tes
21
Mut-ter, kann ich nicht, Got-tes Mut-ter, kann ich nicht, Got - tes

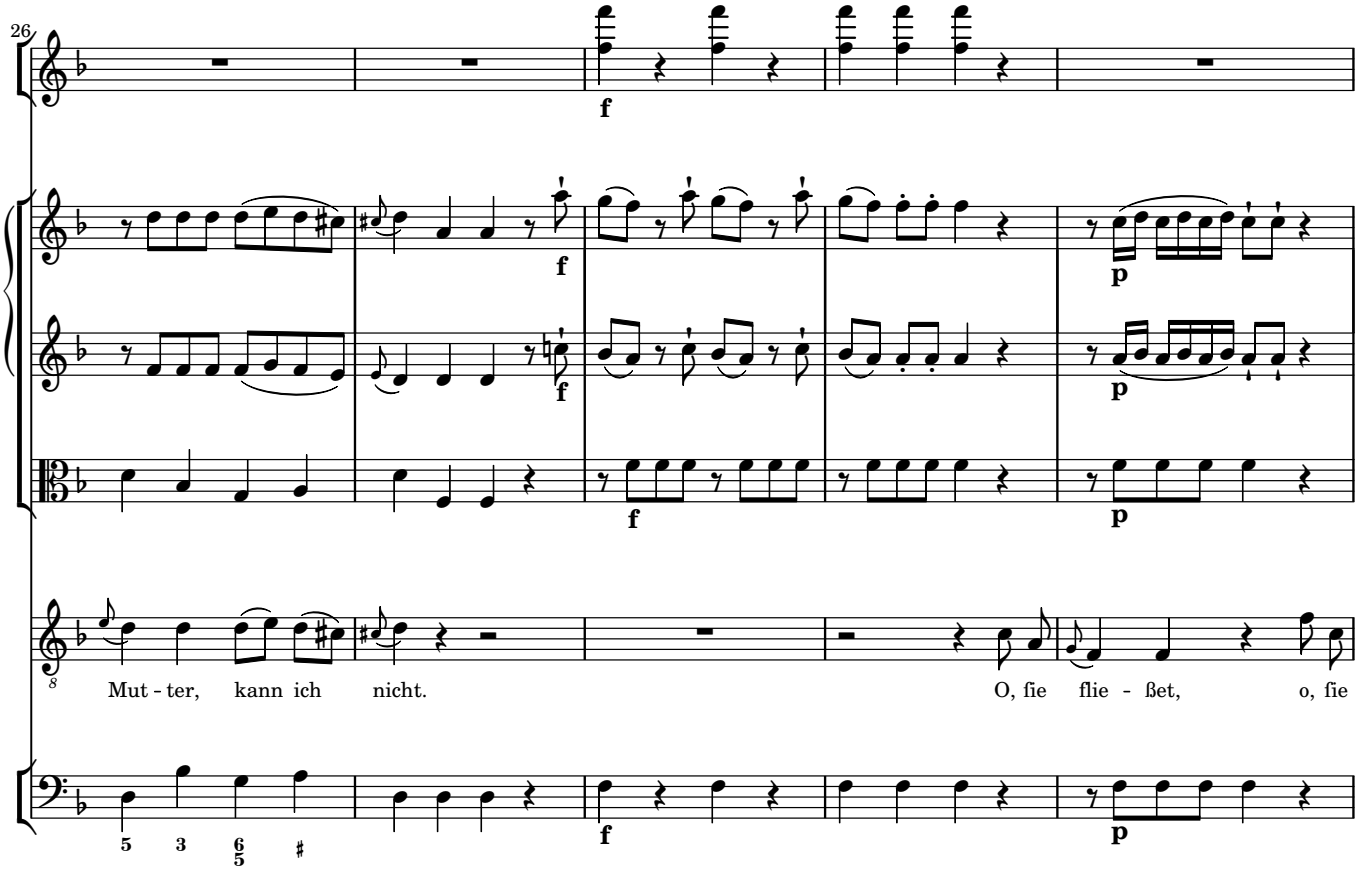
26
f
f
p
f
p
f
p
Mut - ter, kann ich nicht.
O, fie flie - ßet, o, fie

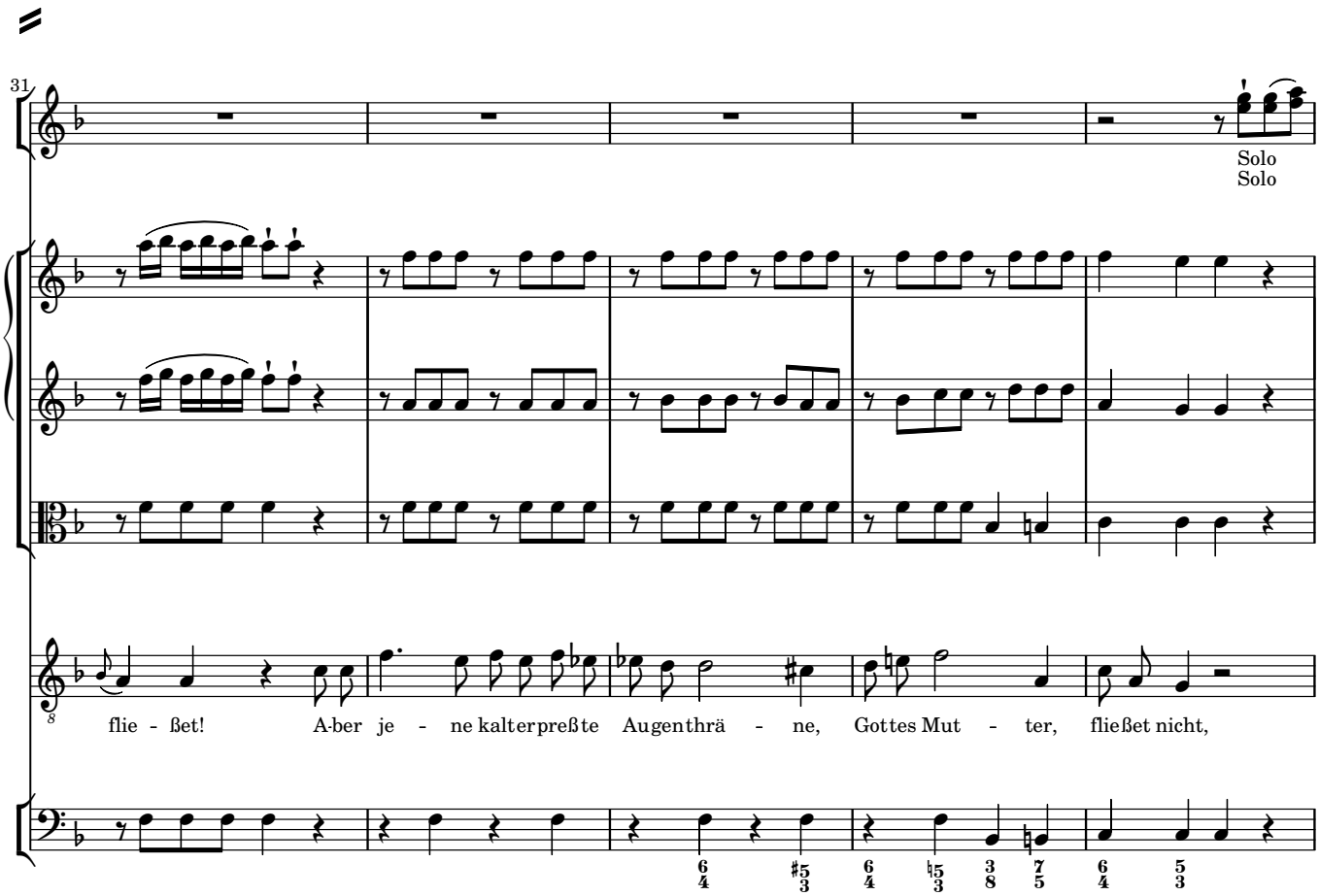
31
Solo
Solo
flie - ßet!
A-ber je - ne kalterpreßte Augenthrä - ne, Gottes Mut - ter, fließet nicht,

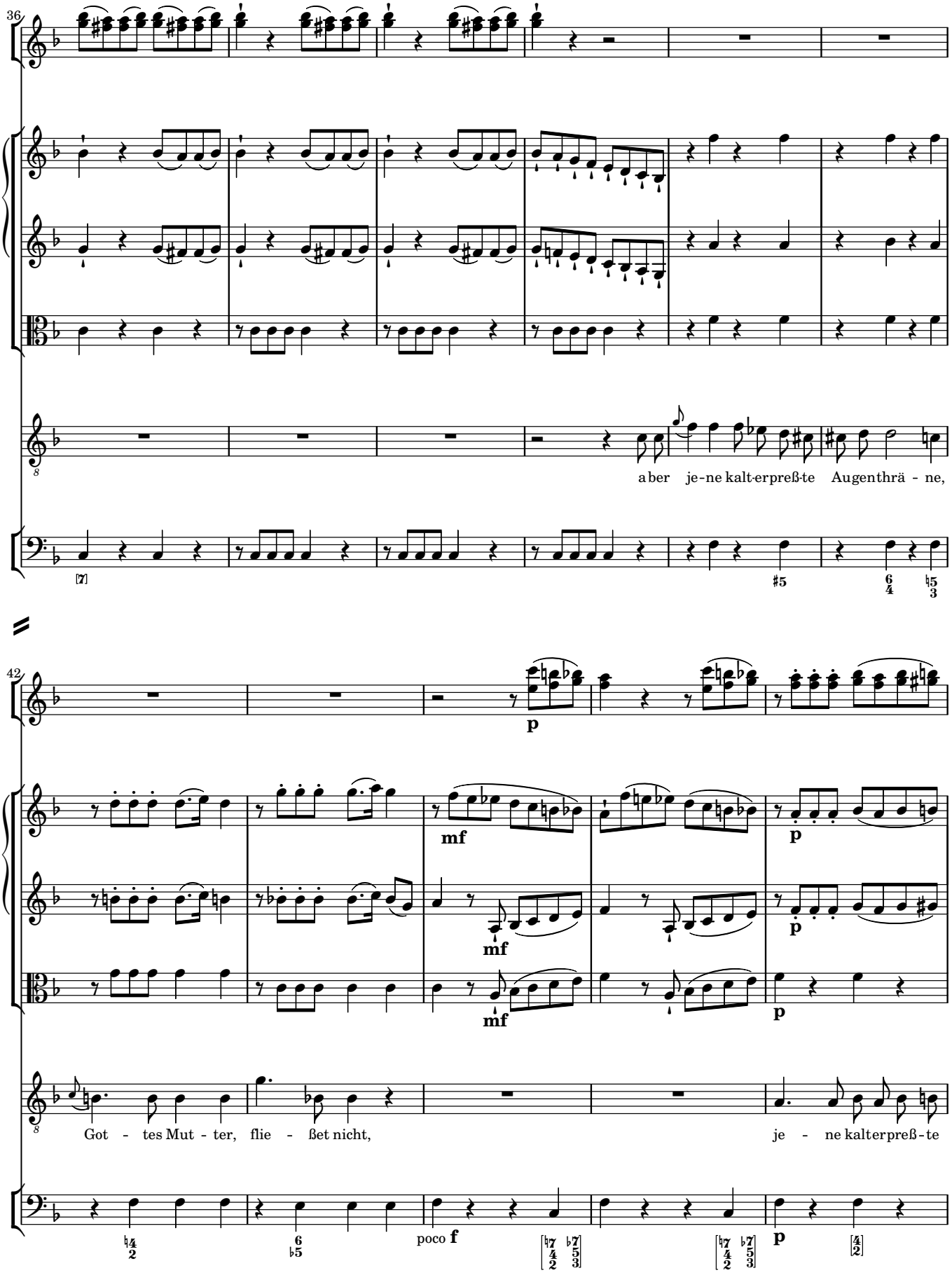
36
aber je-ne kalt-erpreß-te Augenthrä - ne,
42
p
mf
mf
mf
p
p
Got - tes Mut - ter, flie - ßet nicht,
je - ne kalterpreß-te
poco f
p

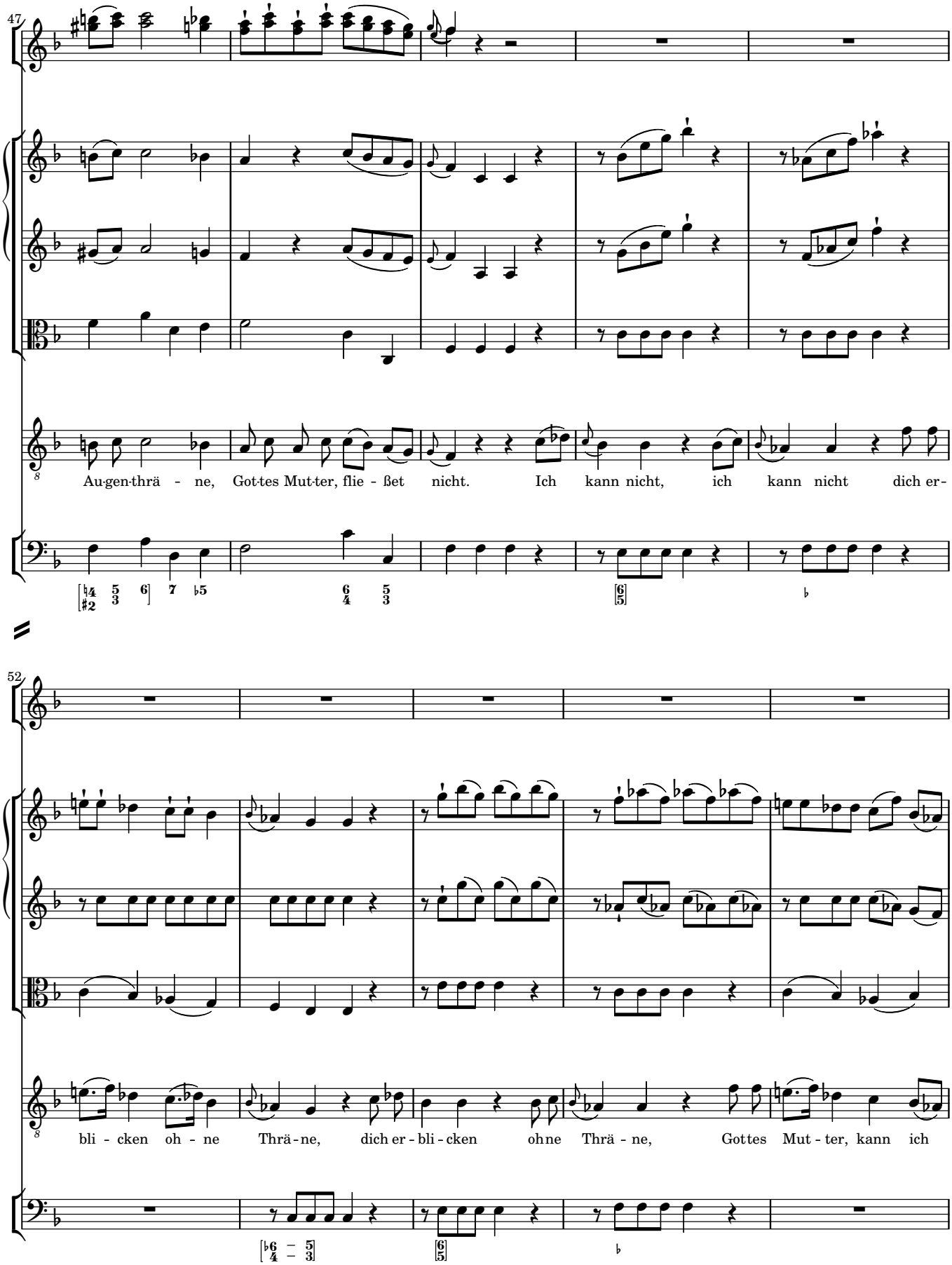
47
Au-gen-thrä - ne, Got-tes Mut-ter, flie - ßet nicht. Ich kann nicht, ich kann nicht dich er-
52
bli - cken oh - ne Thrä-ne, dich er - bli - cken oh ne Thrä - ne, Gottes Mut - ter, kann ich

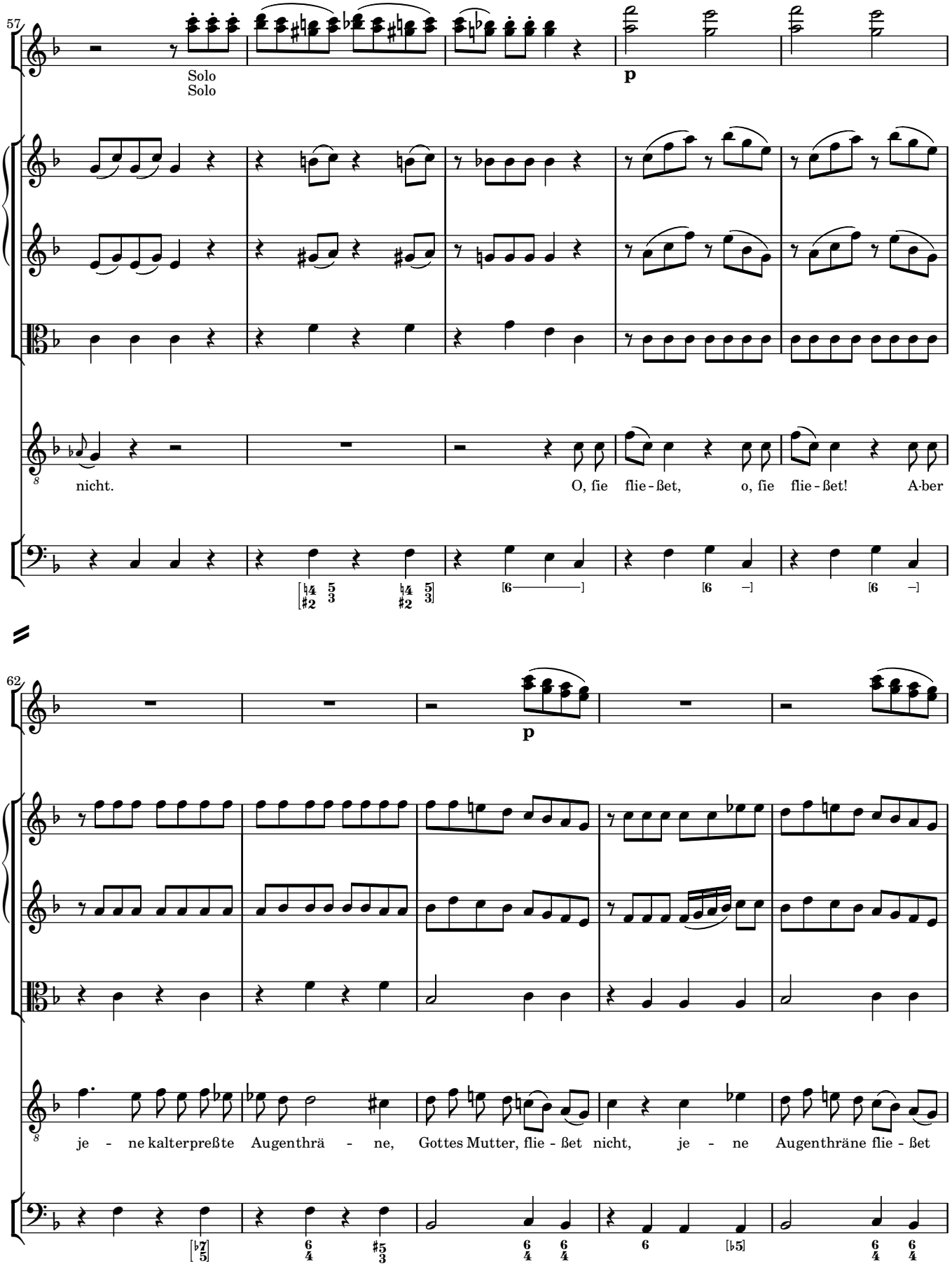
57
Solo
Solo
p
nicht.
O, fie flie - ßet, o, fie flie - ßet! A-ber
62
p
je - ne kalterpreßte Augenthrä - ne, Gottes Mutter, flie - ßet nicht, je - ne Augenthräne flie - ßet

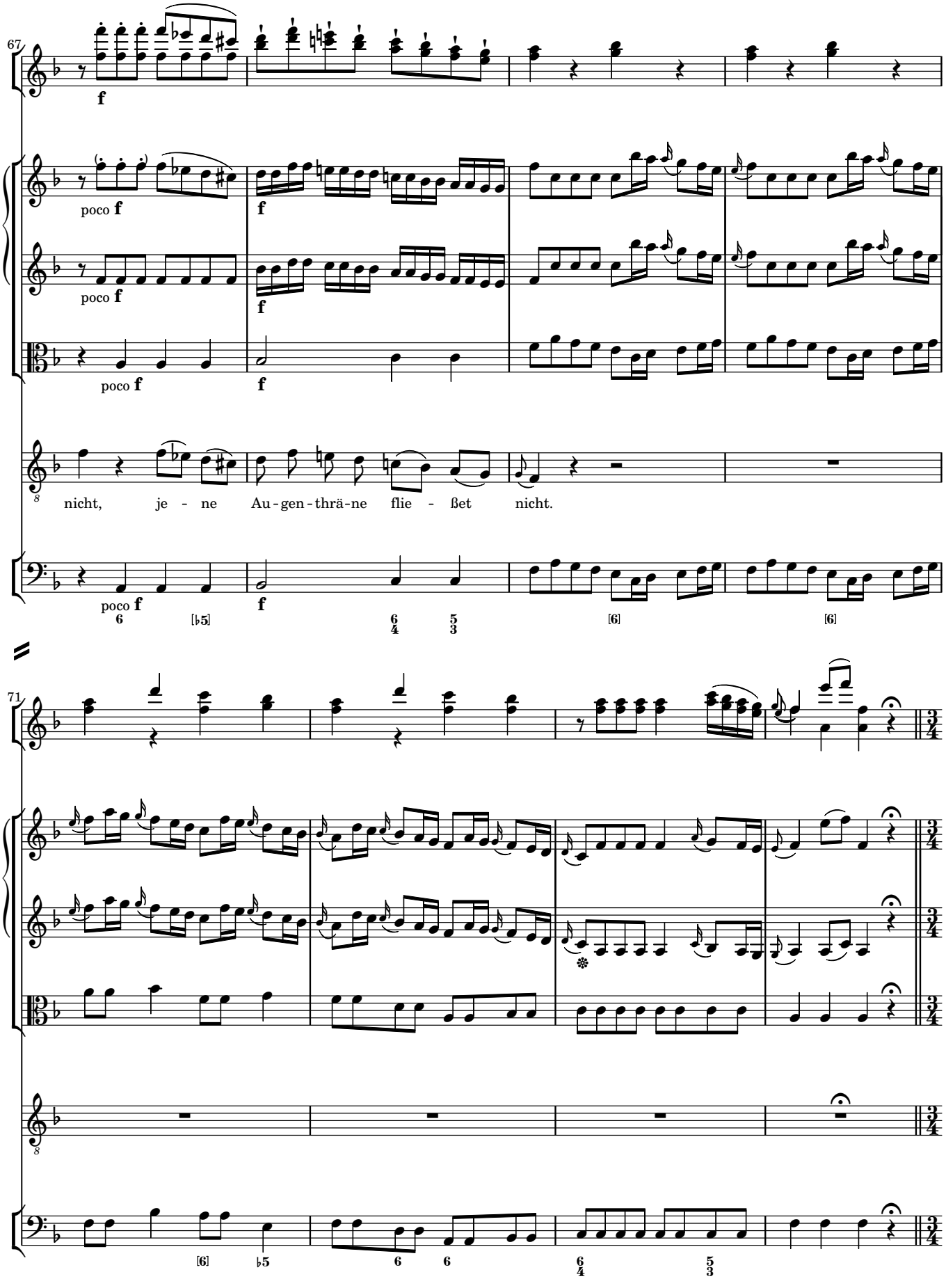
67
f
poco f
f
poco f
f
poco f
f
nicht, je - ne Au - gen - thrä - ne flie - ßet nicht.
poco f
f
71

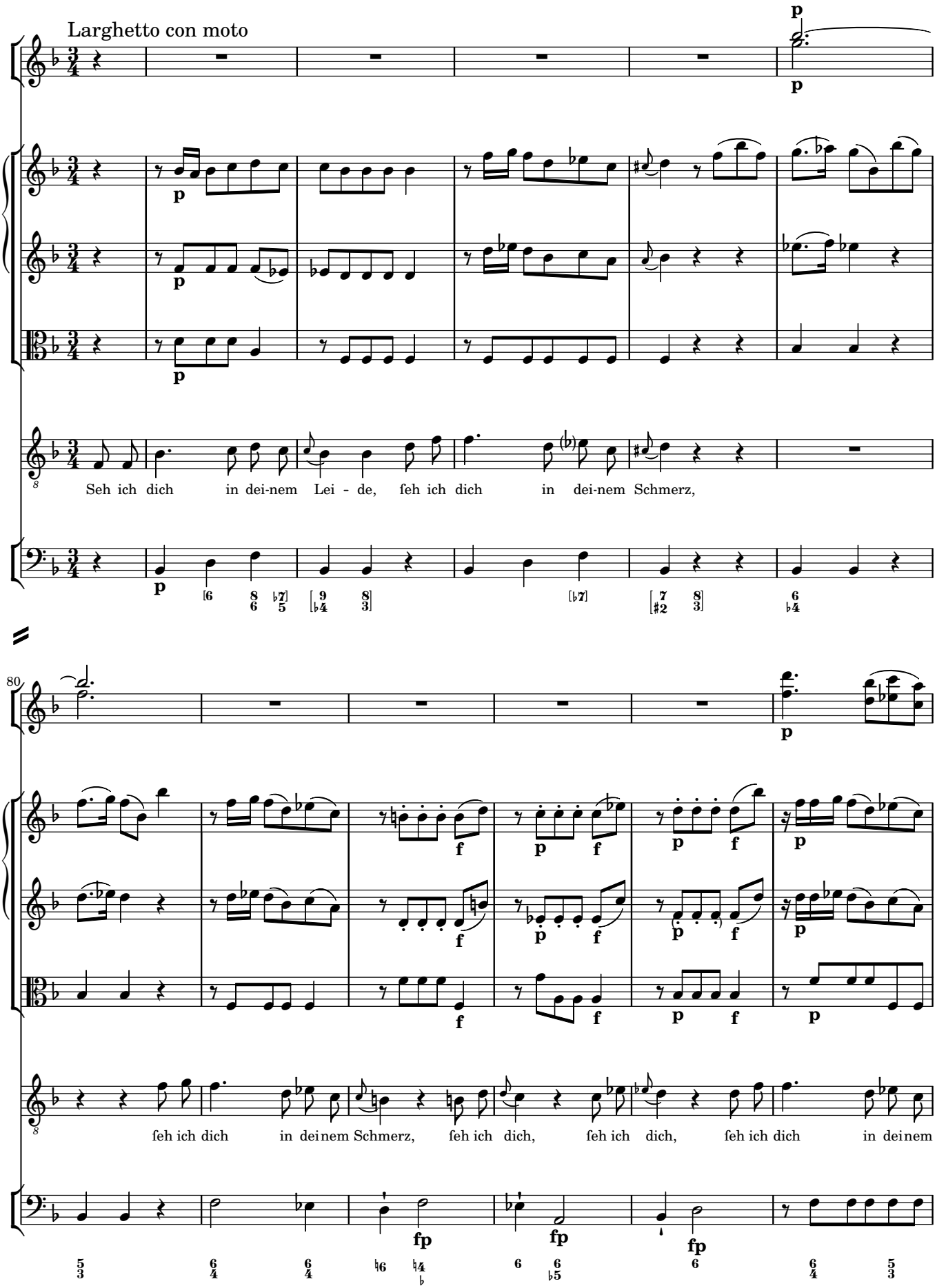
Larghetto con moto
Seh ich dich in dei-nem Lei - de, feh ich dich in dei-nem Schmerz,
80
feh ich dich in deinem Schmerz, feh ich dich, feh ich dich, feh ich dich in deinem

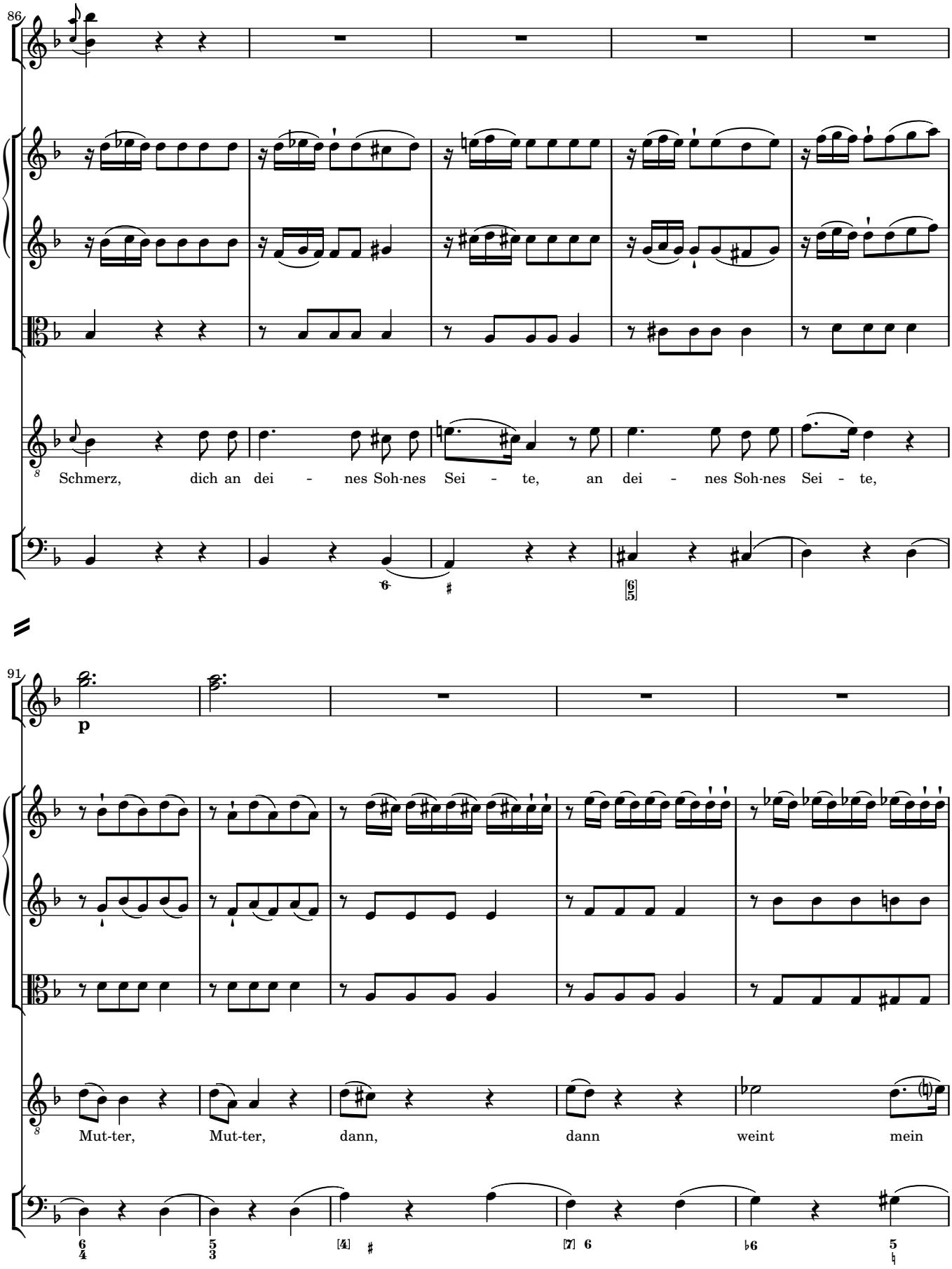
86
Schmerz, dich an dei - nes Soh-nes Sei - te, an dei - nes Soh-nes Sei - te,
91
p
Mut-ter, Mut-ter, dann, dann weint mein

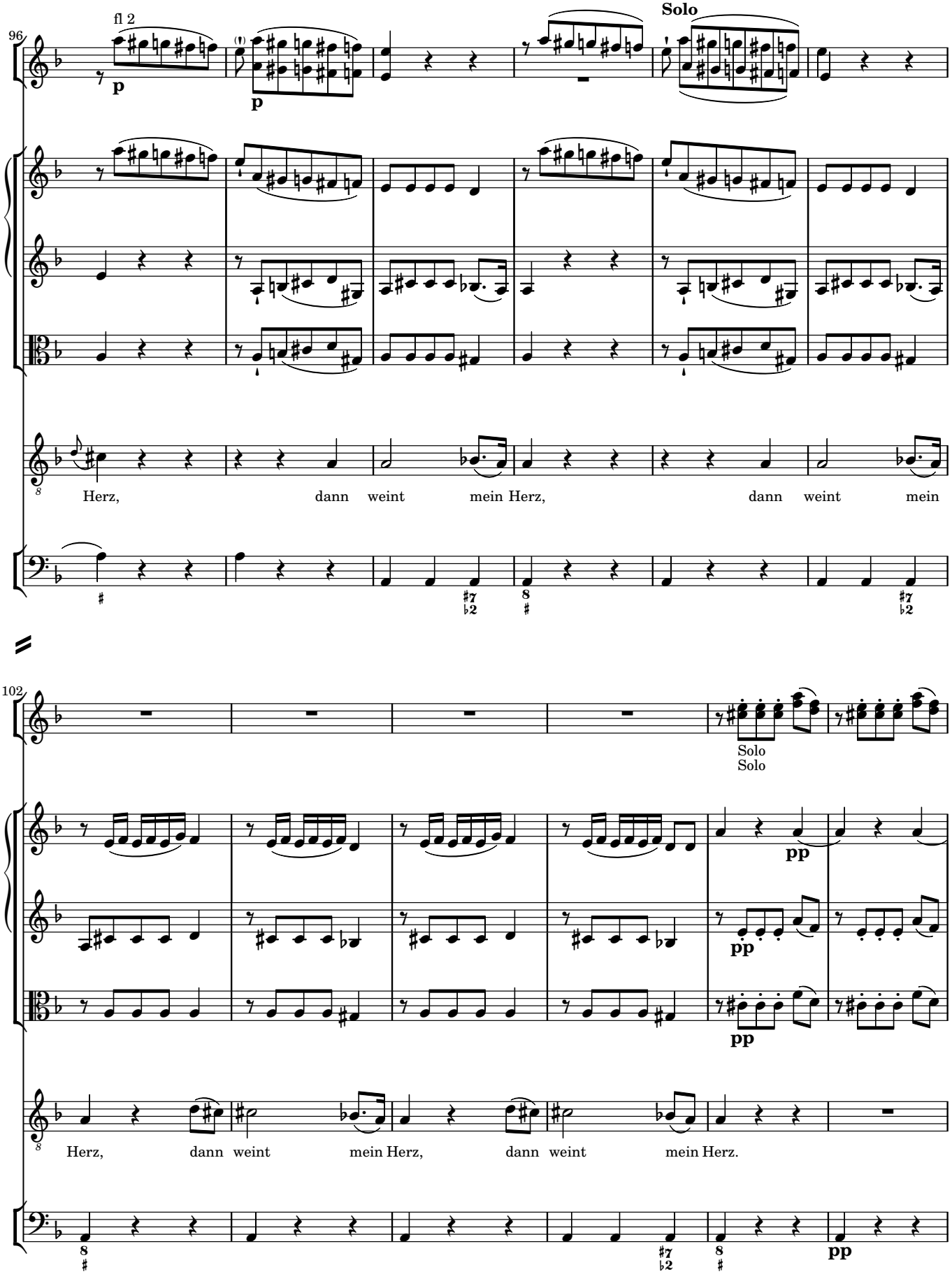
96
fl 2
p
p
Solo
Herz, dann weint mein Herz, dann weint mein
102
Solo
Solo
pp
pp
pp
Herz, dann weint mein Herz, dann weint mein Herz.
pp

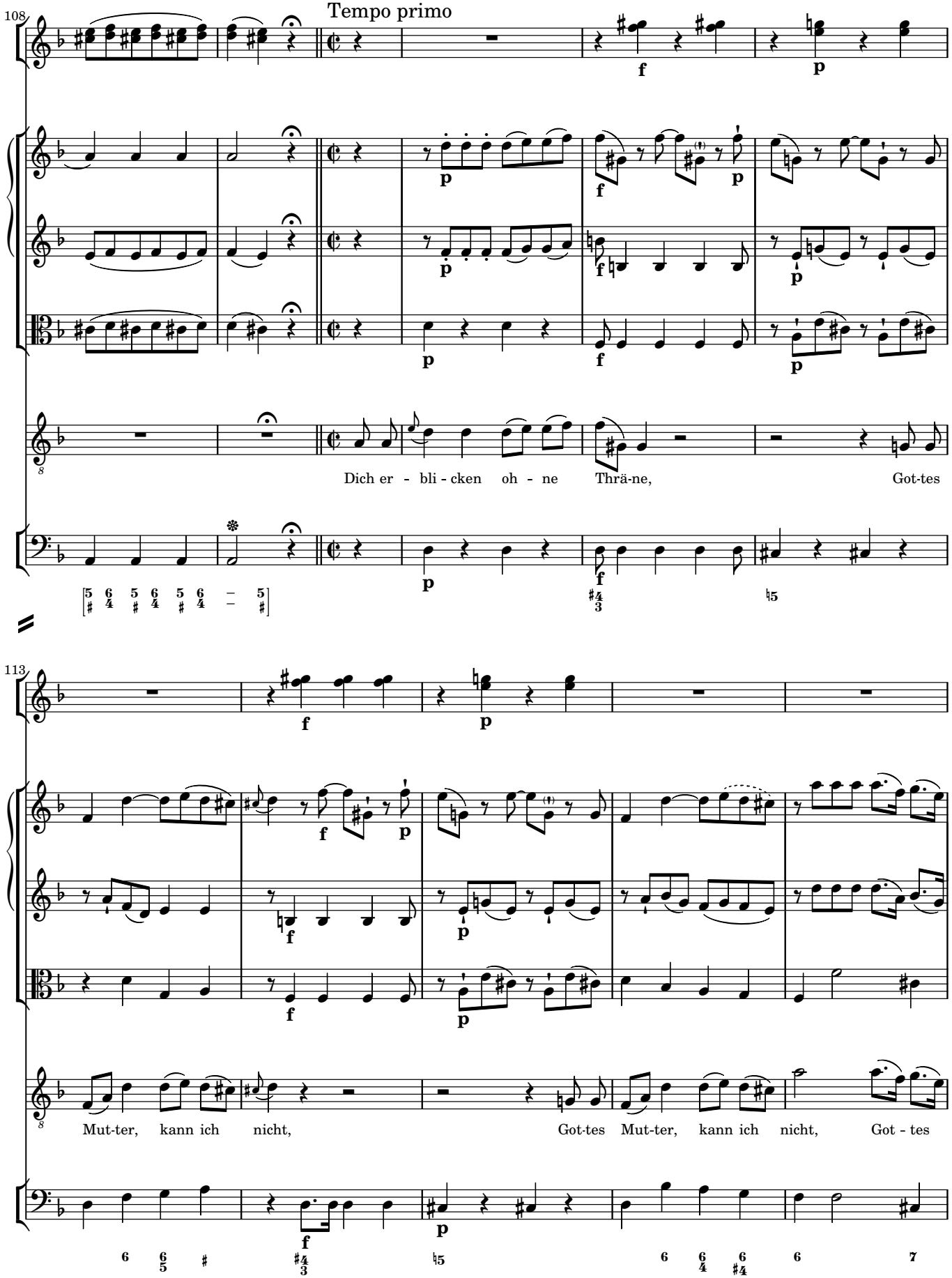
108
Tempo primo
Dich er - bli - cken oh - ne Thrä-ne, Got-tes
113
Mut-ter, kann ich nicht, Got-tes Mut-ter, kann ich nicht, Got - tes

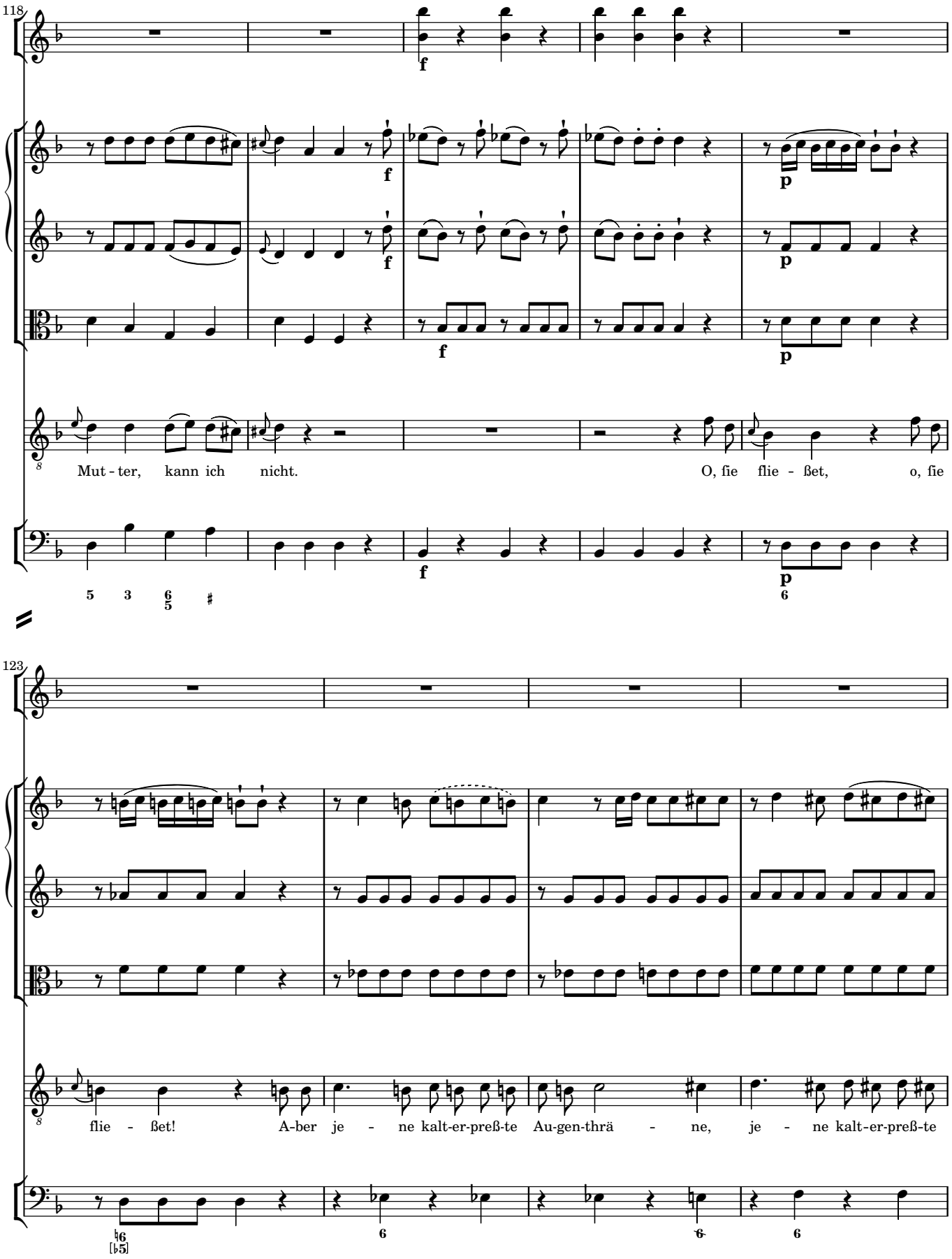
118
f
f
f
p
p
Mut - ter, kann ich nicht.
O, fie flie - ßet, o, fie
123
flie - ßet! A-ber je - ne kalt-er-preß-te Au-gen-thrä - ne, je - ne kalt-er-preß-te

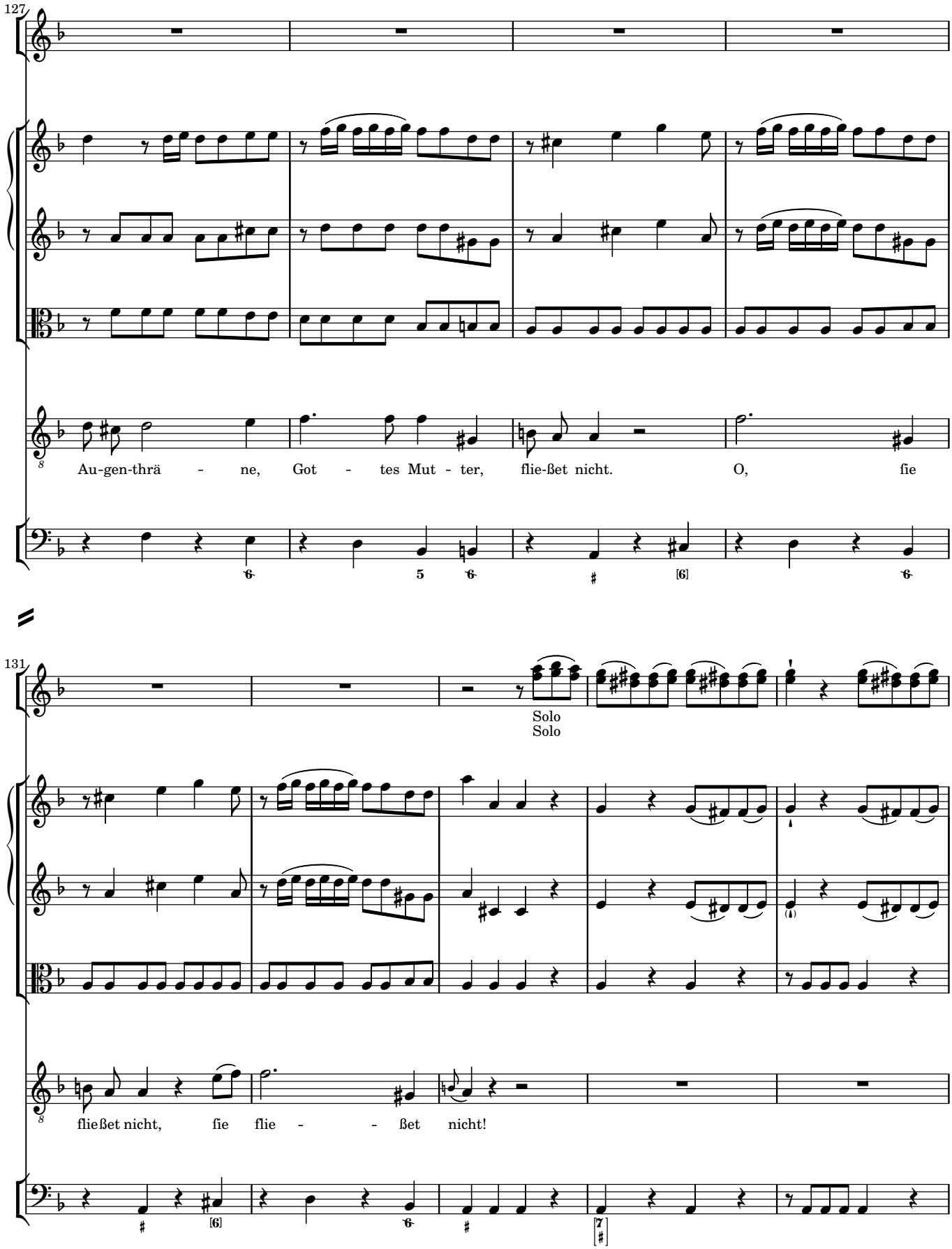
127
Au-gen-thrä - ne, Got - tes Mut - ter, flie-ßet nicht. O, fie
131
Solo
Solo
fließet nicht, fie flie - - ßet nicht!

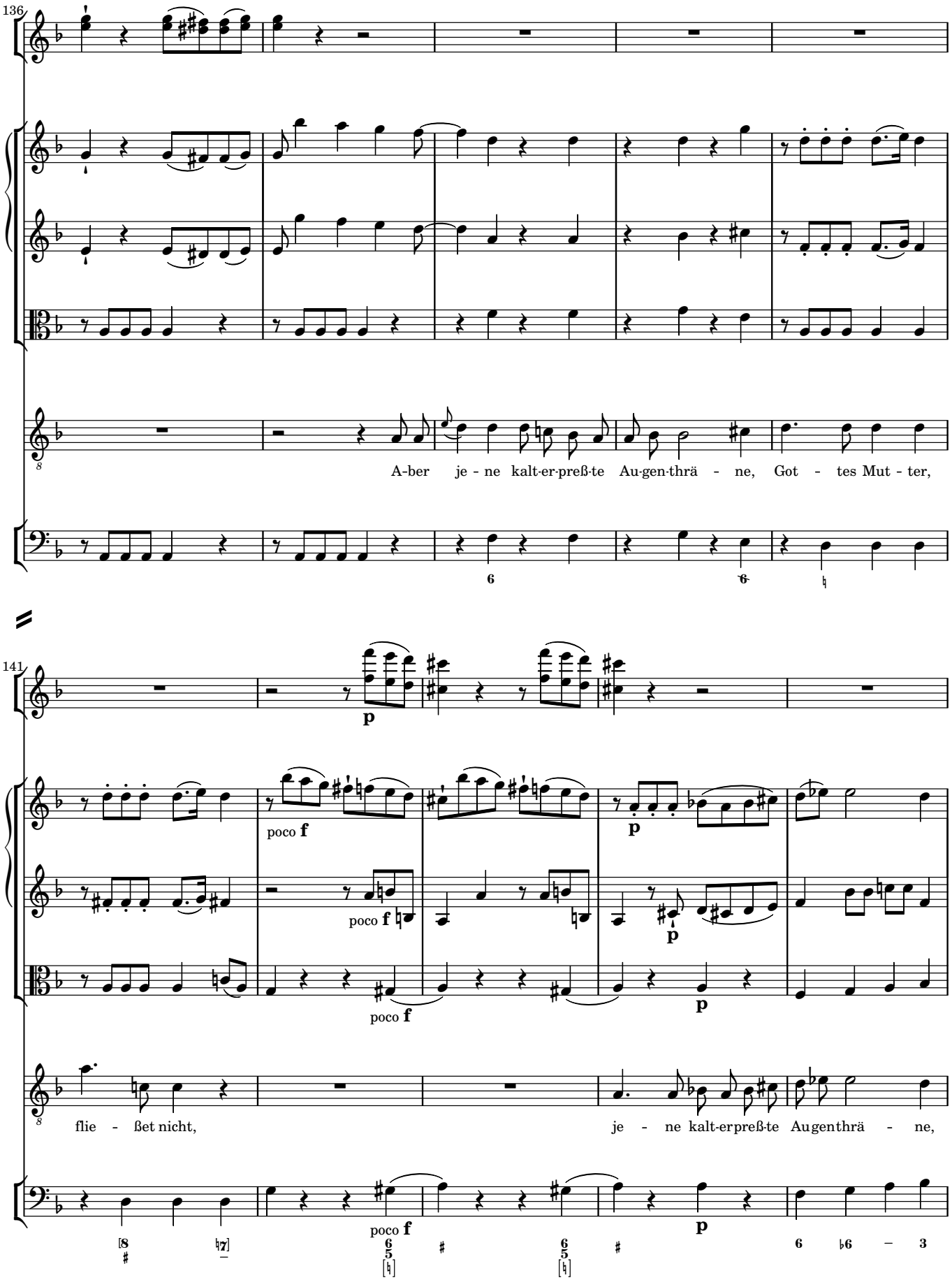
136
A-ber je - ne kalt-er-preß-te Au-gen-thrä - ne, Got - tes Mut - ter,
141
poco f
p
flie - ßet nicht, je - ne kalt-erpreß-te Augenthrä - ne,

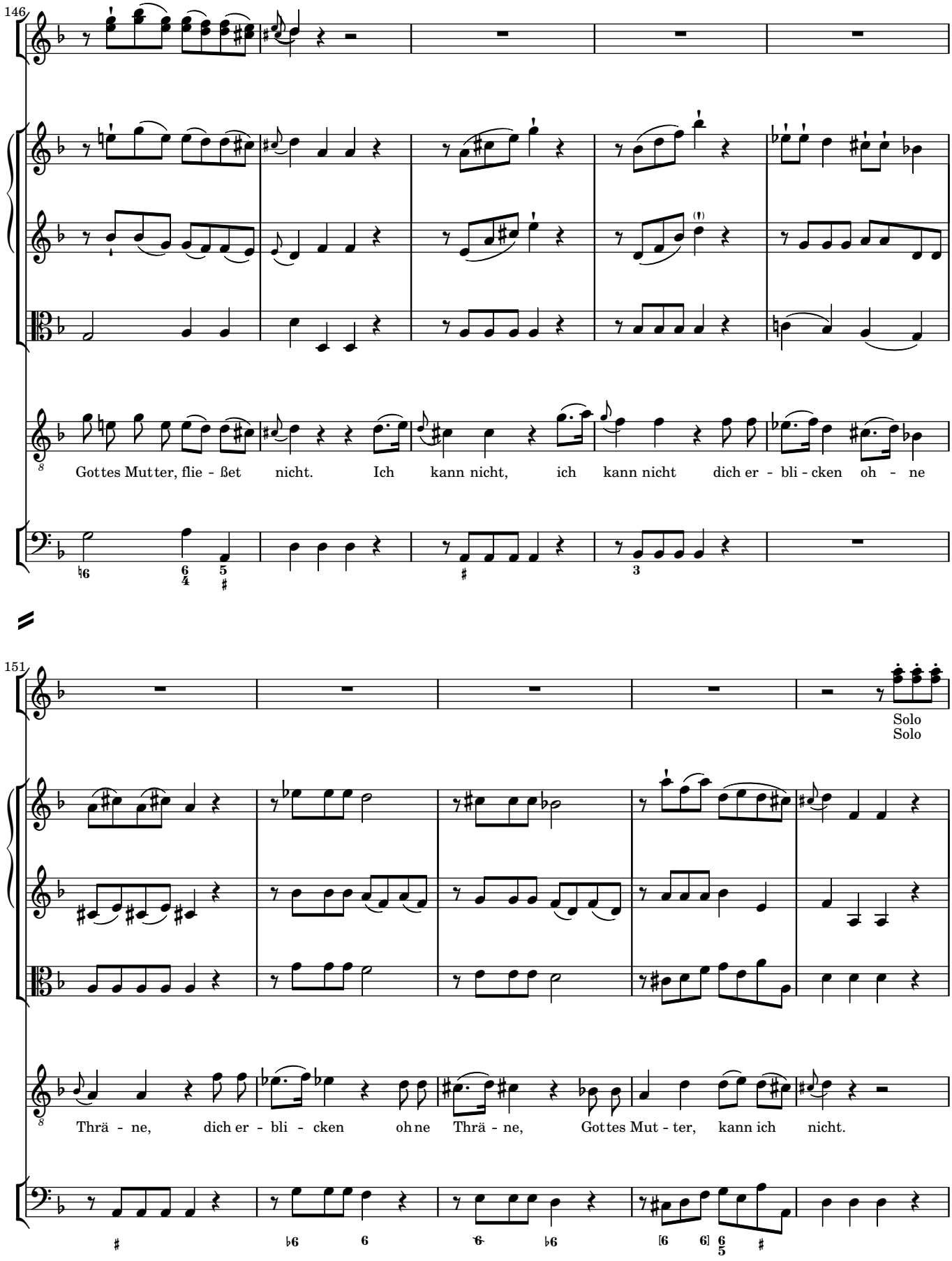
146
Gottes Mutter, flie - ßet nicht. Ich kann nicht, ich kann nicht dich er - bli - cken oh - ne
151
Solo
Solo
Thrä - ne, dich er - bli - cken oh ne Thrä - ne, Gottes Mut - ter, kann ich nicht.

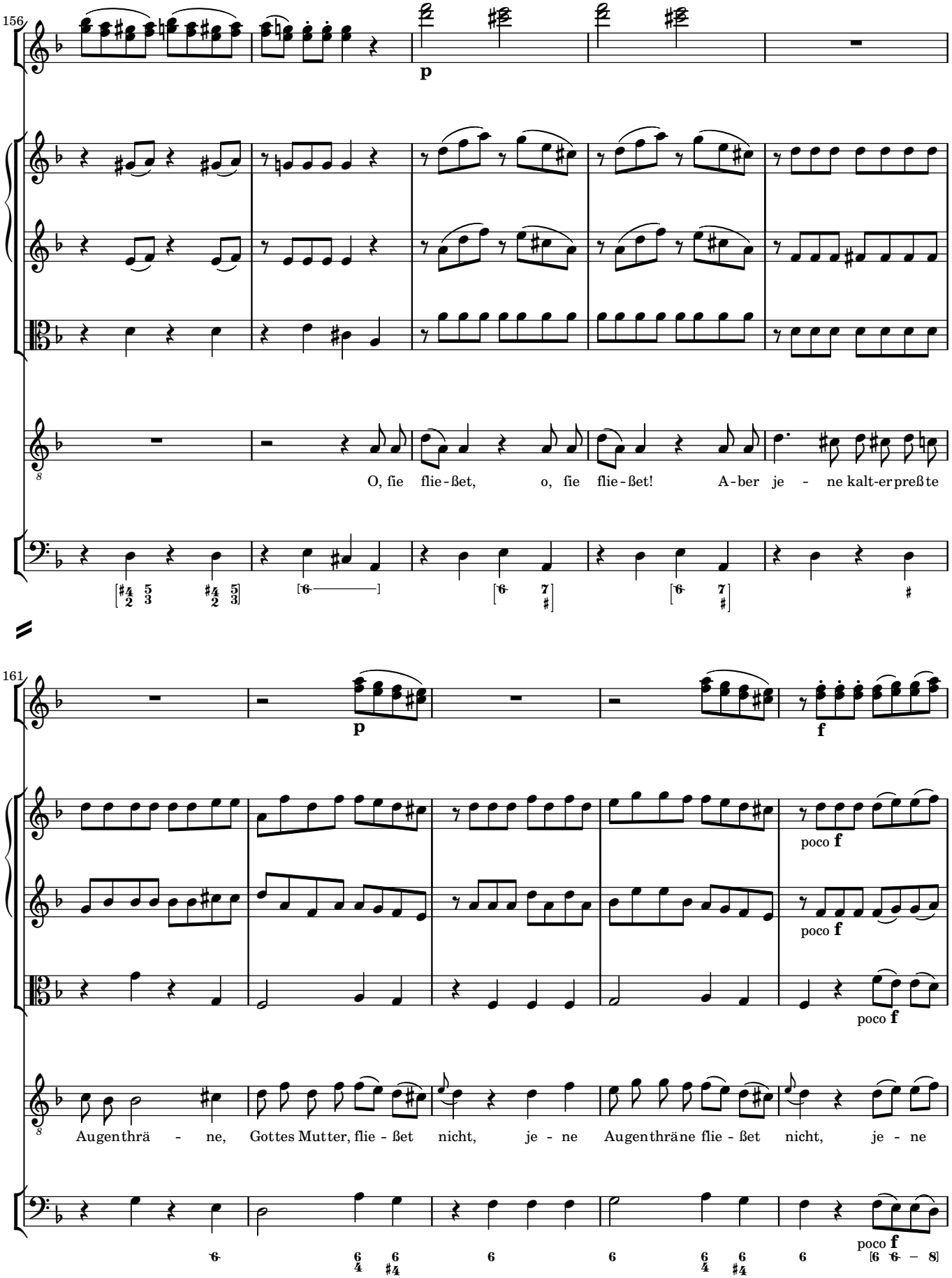
156
p
O, fie flie - ßet, o, fie flie - ßet! A - ber je - ne kalt-er preß te
161
p
f
poco f
poco f
poco f
Augenthrä - ne, Gottes Mutter, flie - ßet nicht, je - ne Augenthräne flie - ßet nicht, je - ne
poco f
[6 6 – 8]

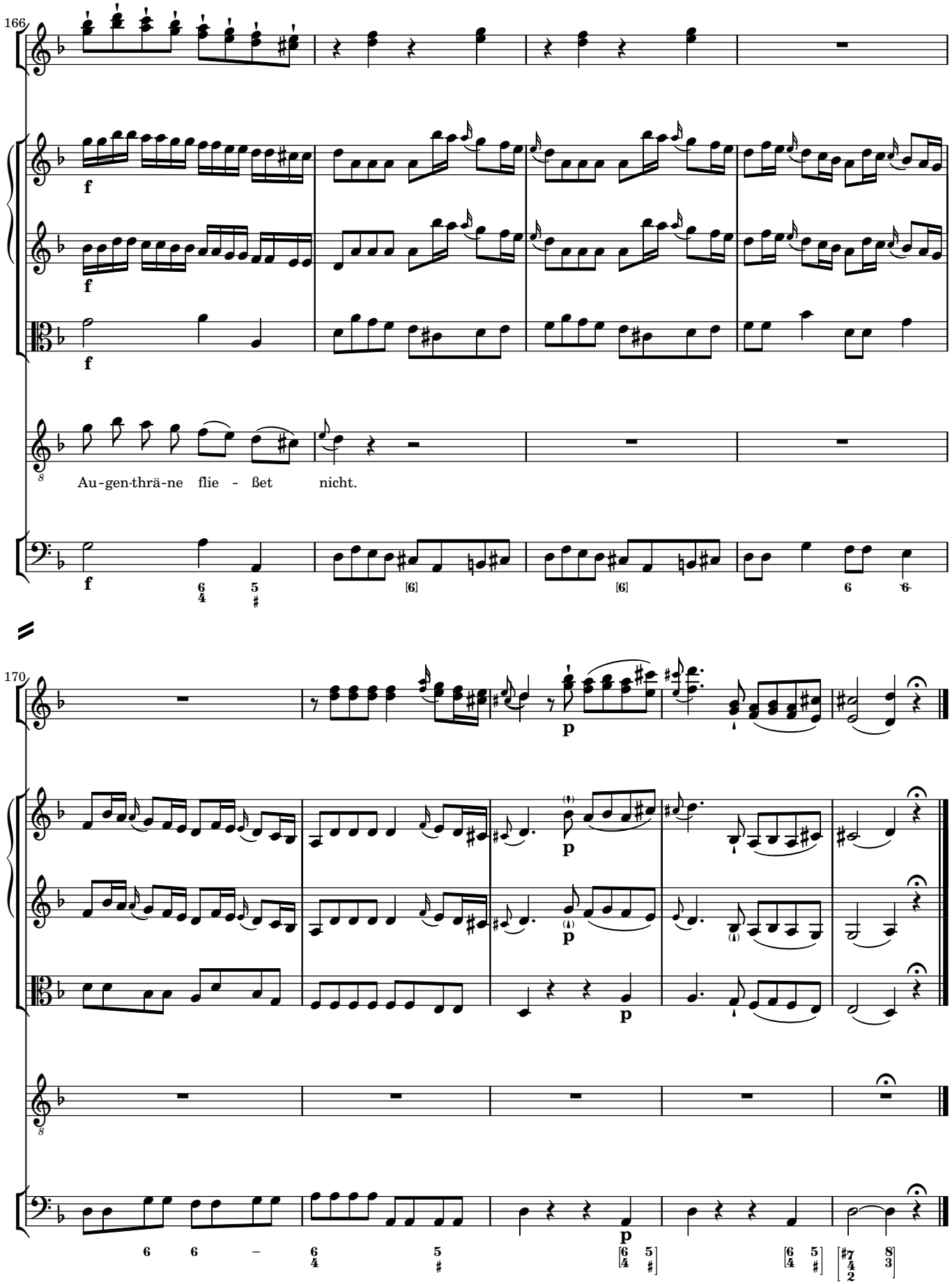
166
f
f
f
Au-gen-thrä-ne flie - ßet nicht.
170
p
p
p

CHORUS 3 Ja, Herzens Thränen laß uns weinen

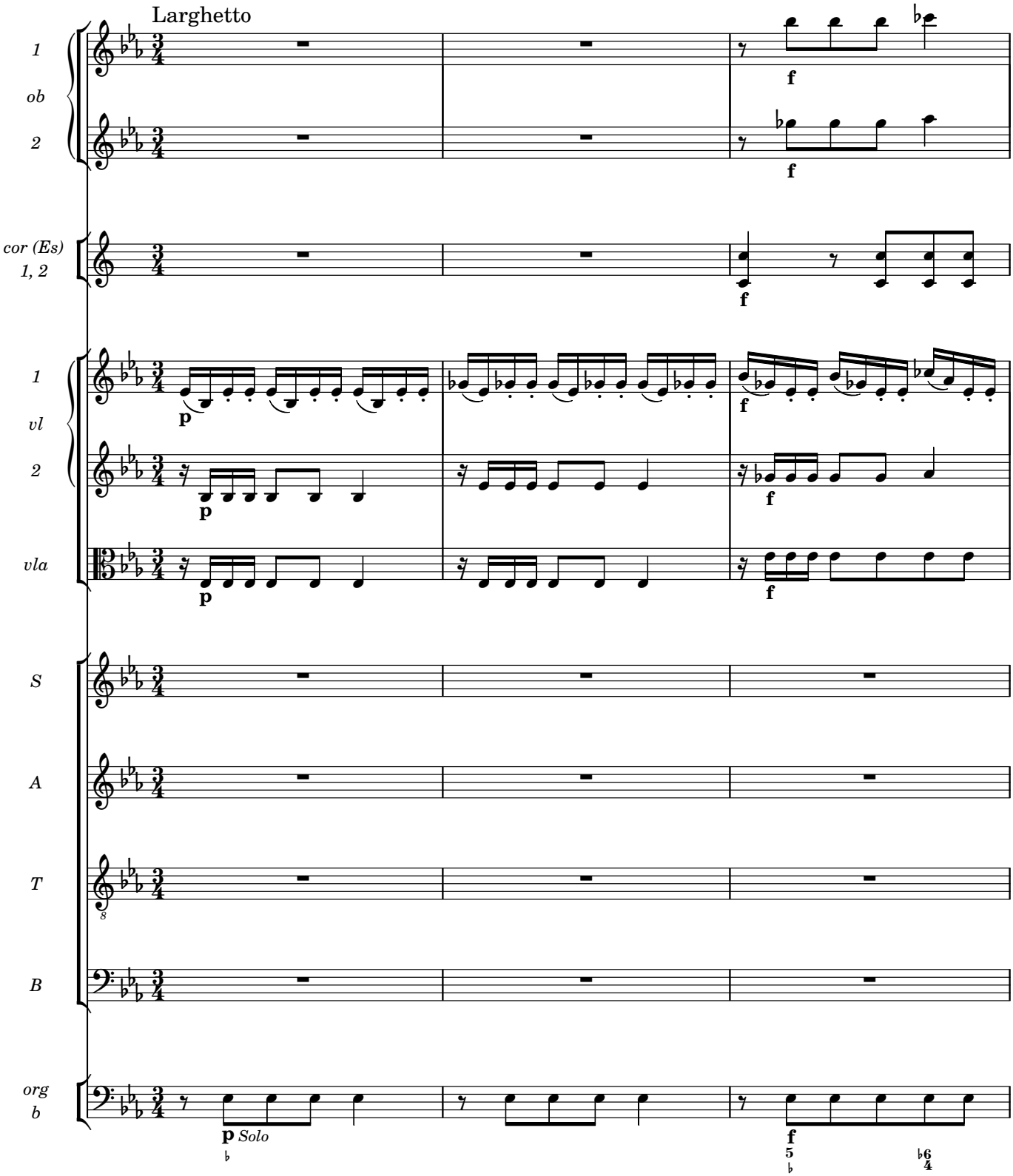

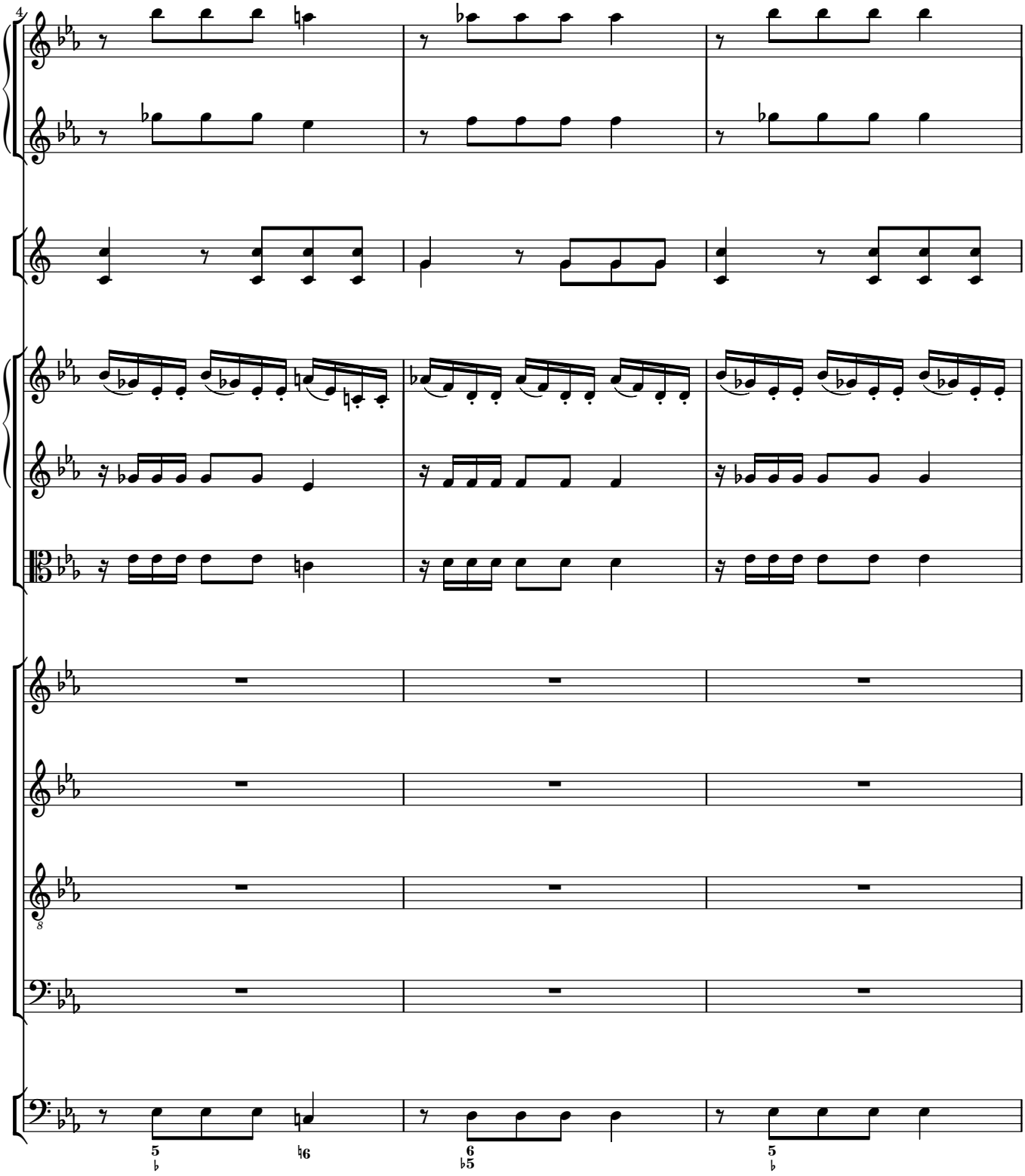
4
8
5
♭
♮6
6
♭5
5
♭

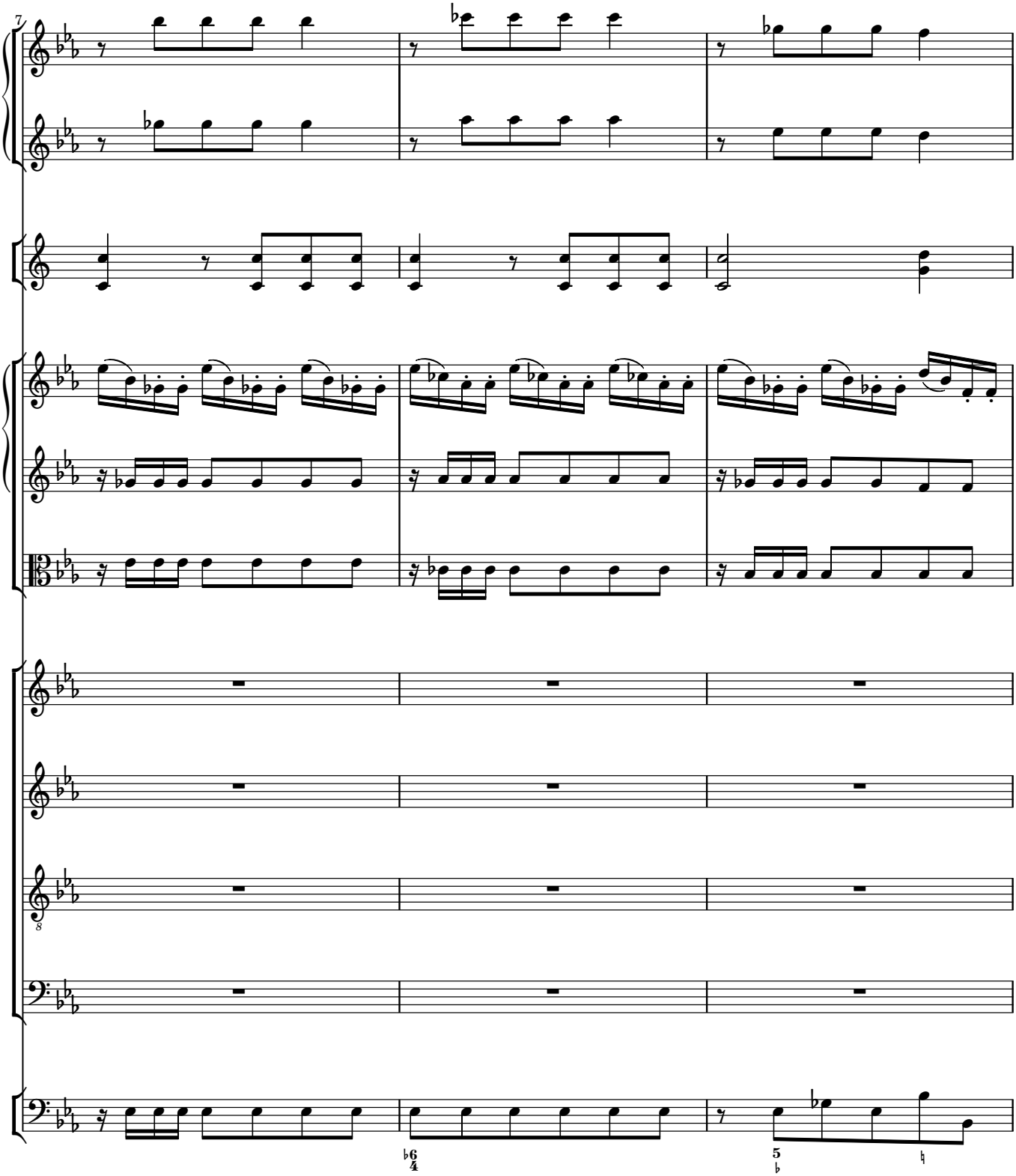
7
8

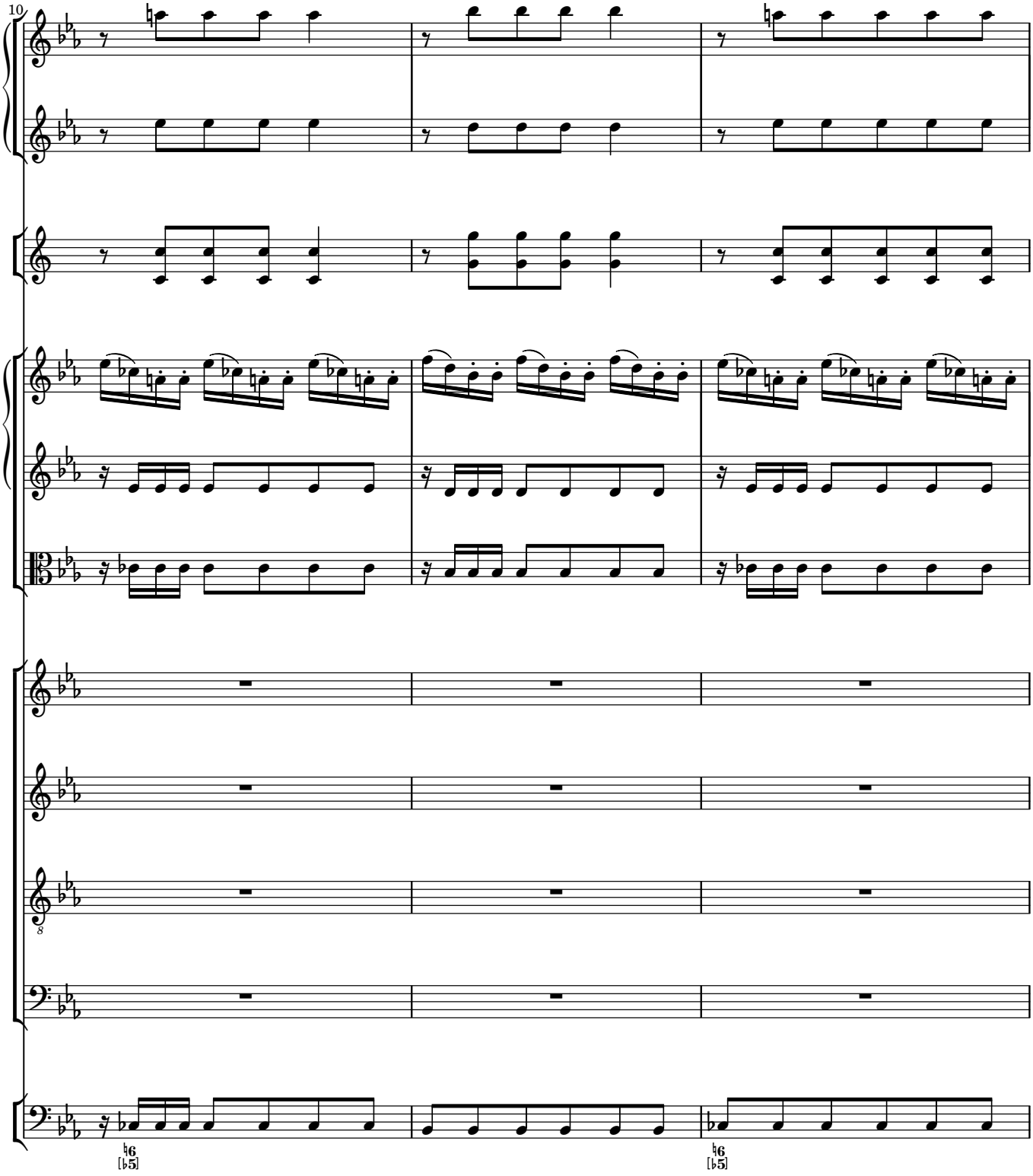
10
6
[♭5]
6
[♭5]

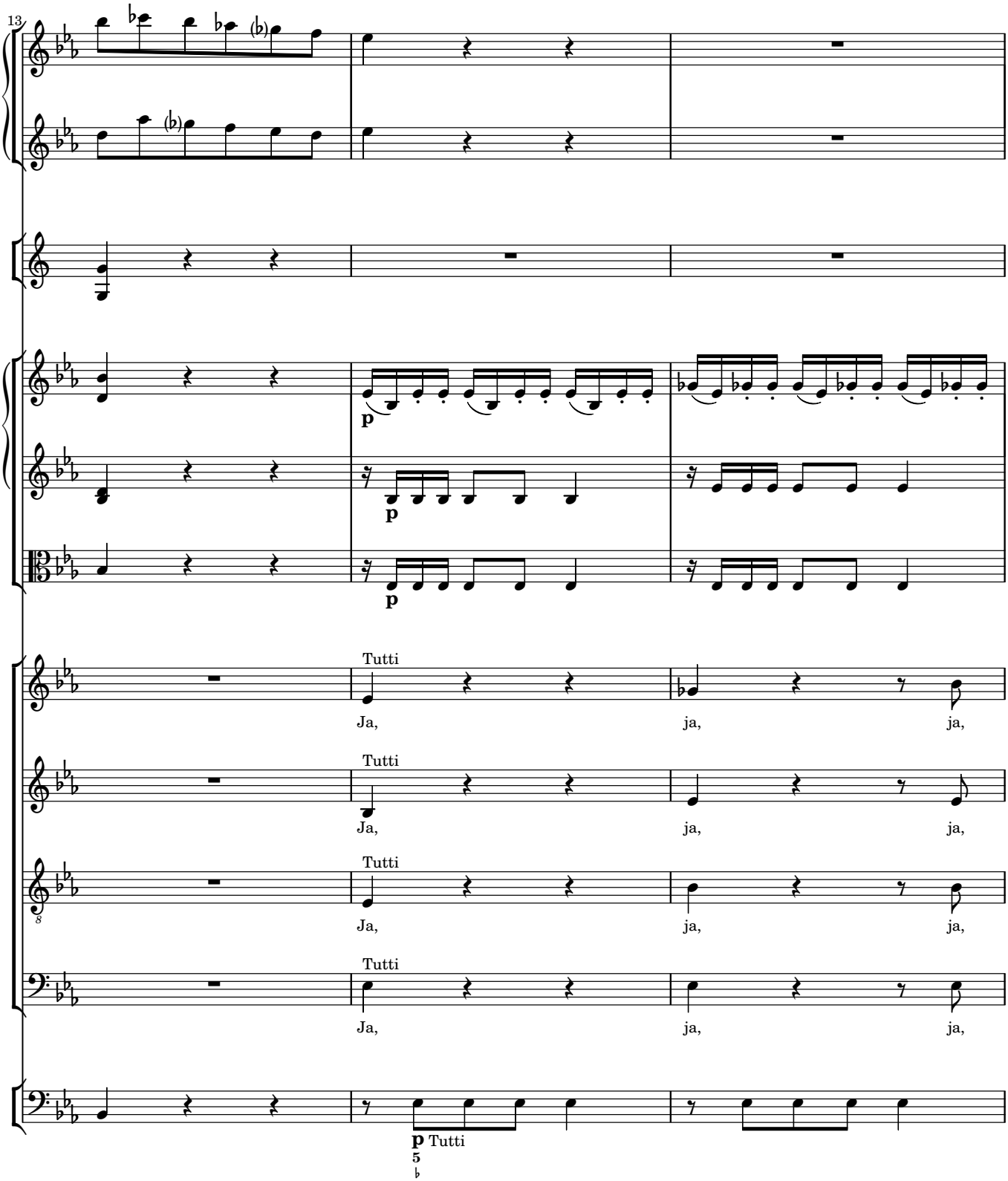
13
p
Tutti
Ja, ja, ja,
Tutti
Ja, ja, ja,
Tutti
Ja, ja, ja,
Tutti
Ja, ja, ja,
p Tutti

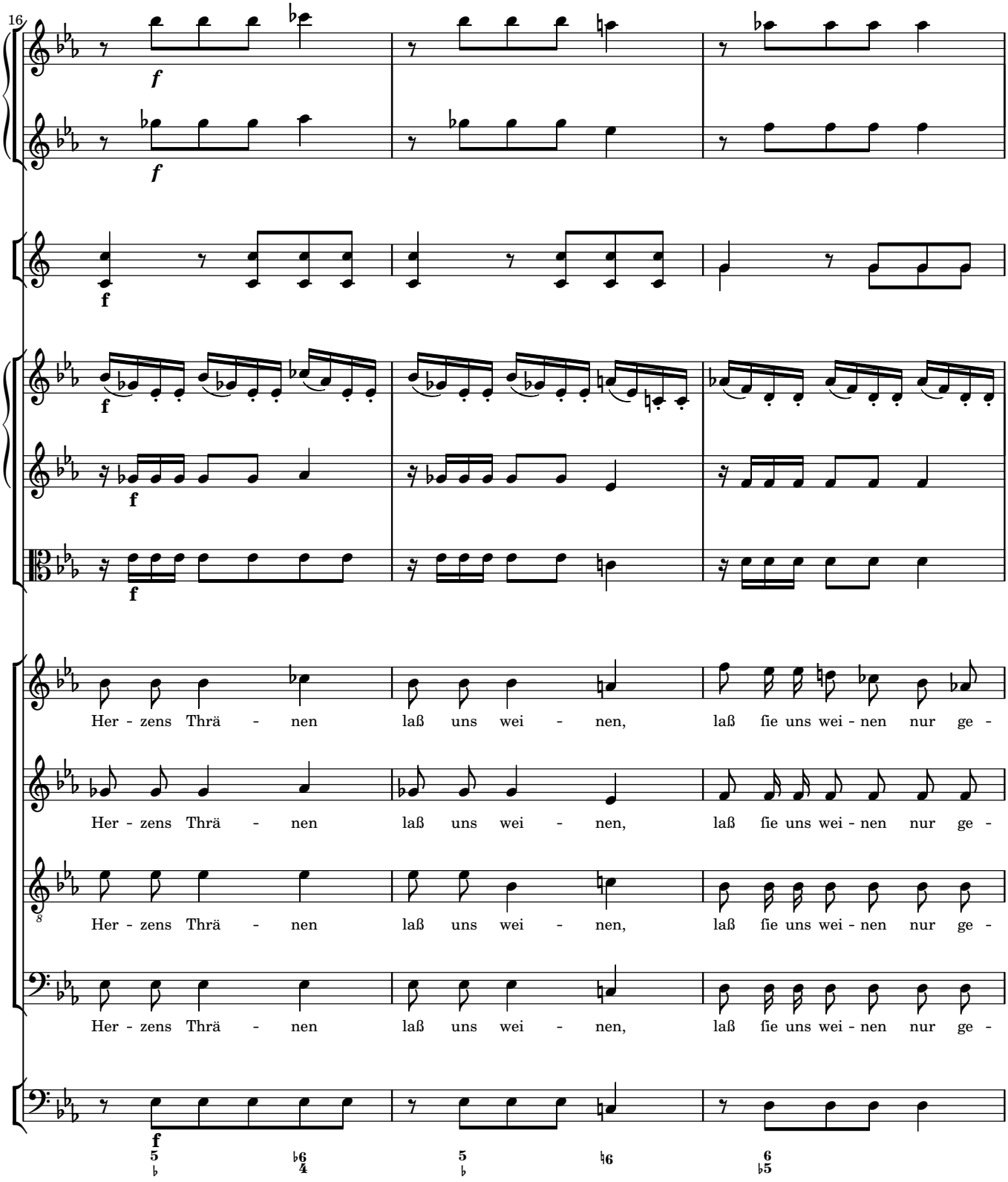
16
Her - zens Thrä - nen laß uns wei - nen, laß fie uns wei - nen nur ge -
Her - zens Thrä - nen laß uns wei - nen, laß fie uns wei - nen nur ge -
Her - zens Thrä - nen laß uns wei - nen, laß fie uns wei - nen nur ge -
Her - zens Thrä - nen laß uns wei - nen, laß fie uns wei - nen nur ge -

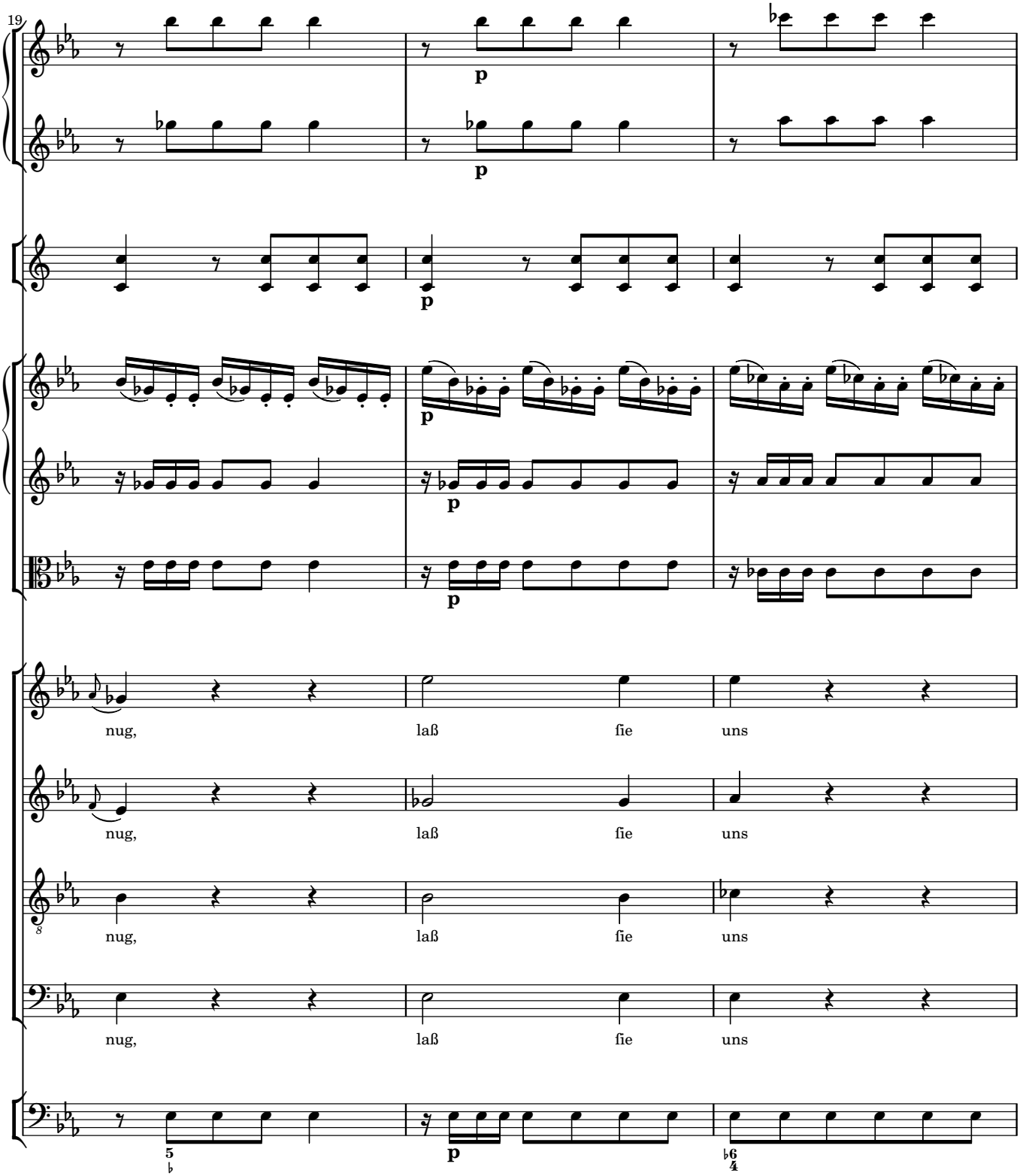
19
p
p
p
p
p
nug, laß fie uns
nug, laß fie uns
nug, laß fie uns
nug, laß fie uns
p

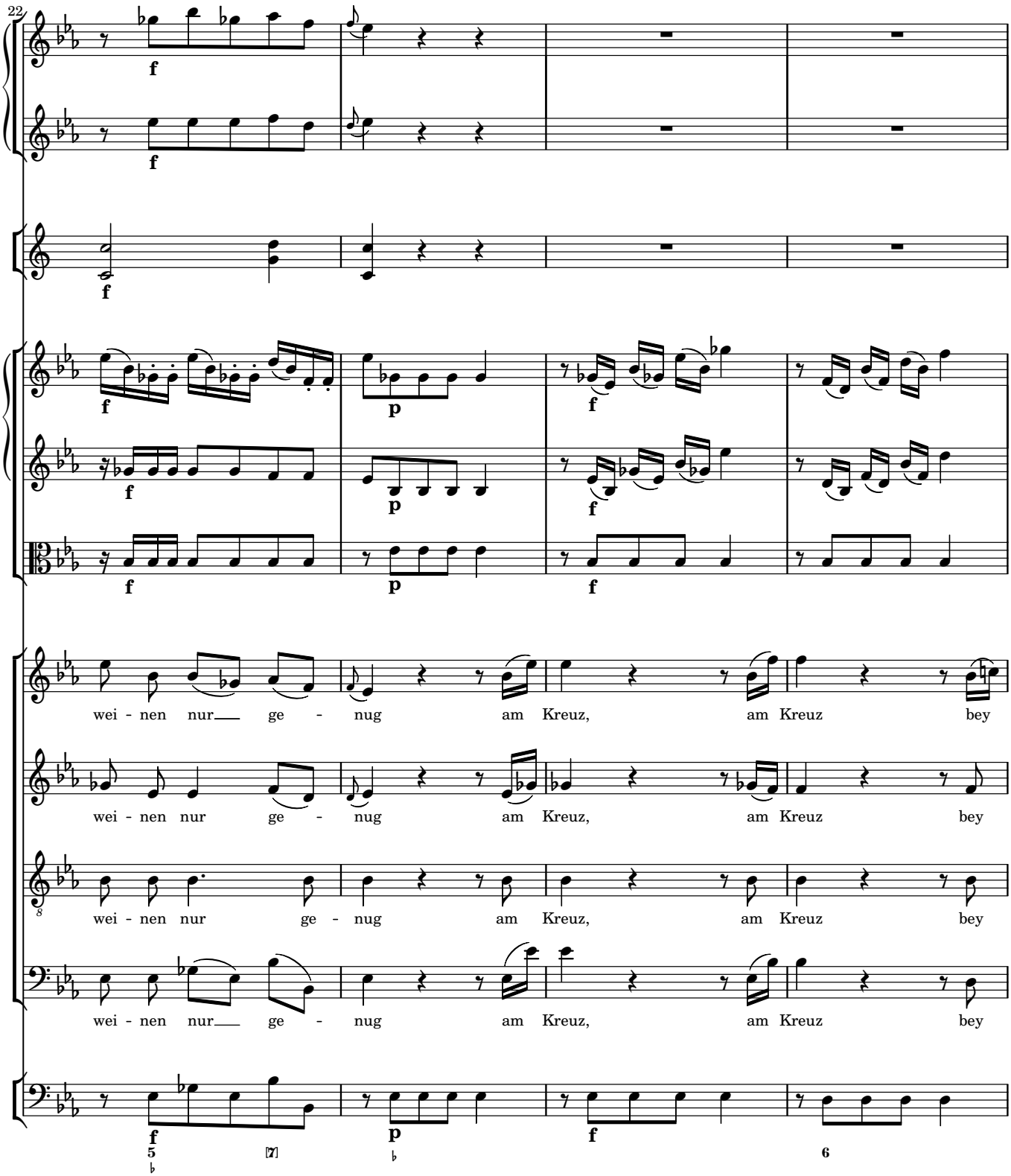
22
wei - nen nur ge - nug am Kreuz, am Kreuz bey
wei - nen nur ge - nug am Kreuz, am Kreuz bey
wei - nen nur ge - nug am Kreuz, am Kreuz bey
wei - nen nur ge - nug am Kreuz, am Kreuz bey

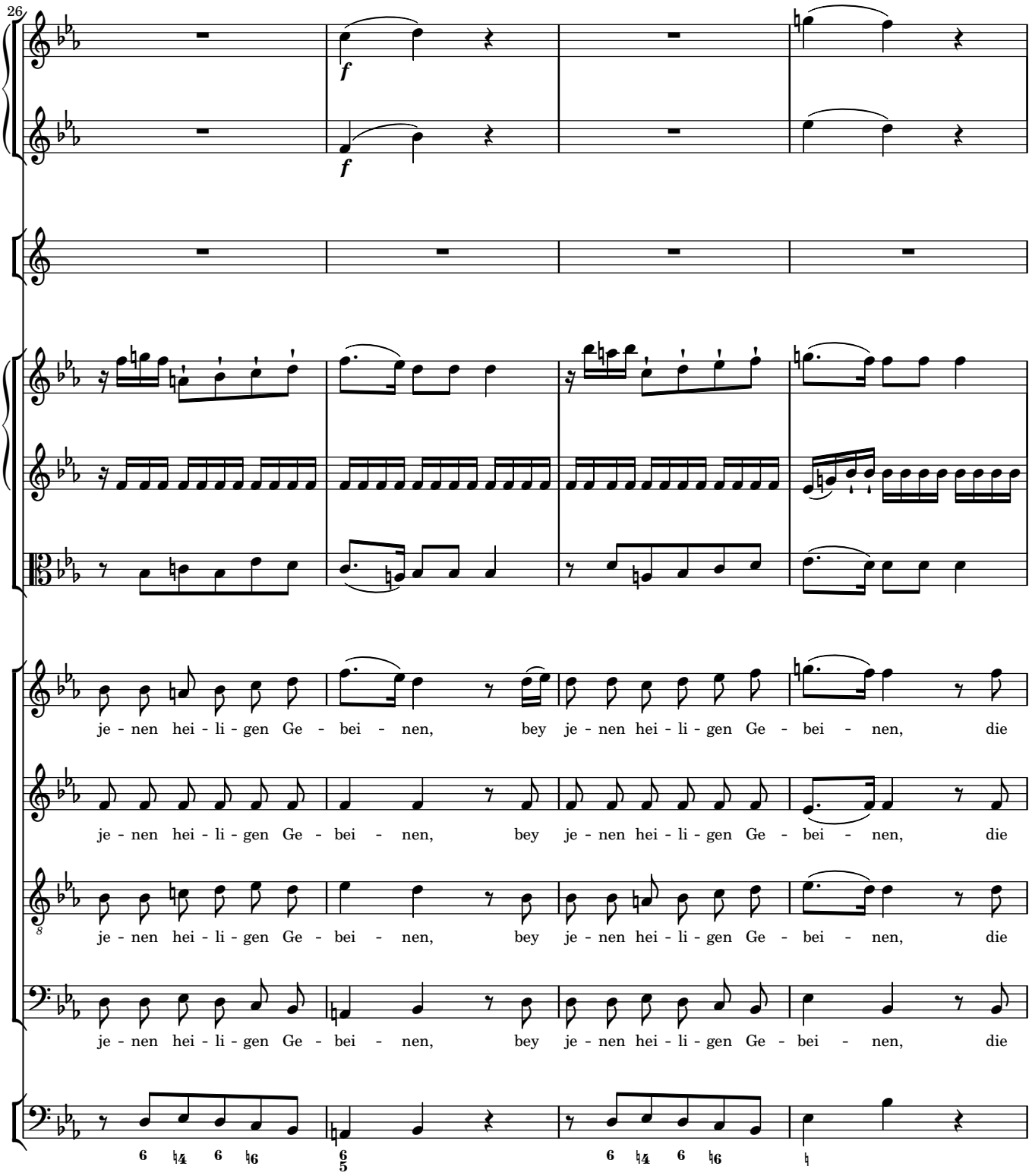
26
f
f
je - nen hei - li - gen Ge - bei - nen, bey je - nen hei - li - gen Ge - bei - nen, die
je - nen hei - li - gen Ge - bei - nen, bey je - nen hei - li - gen Ge - bei - nen, die
je - nen hei - li - gen Ge - bei - nen, bey je - nen hei - li - gen Ge - bei - nen, die
je - nen hei - li - gen Ge - bei - nen, bey je - nen hei - li - gen Ge - bei - nen, die

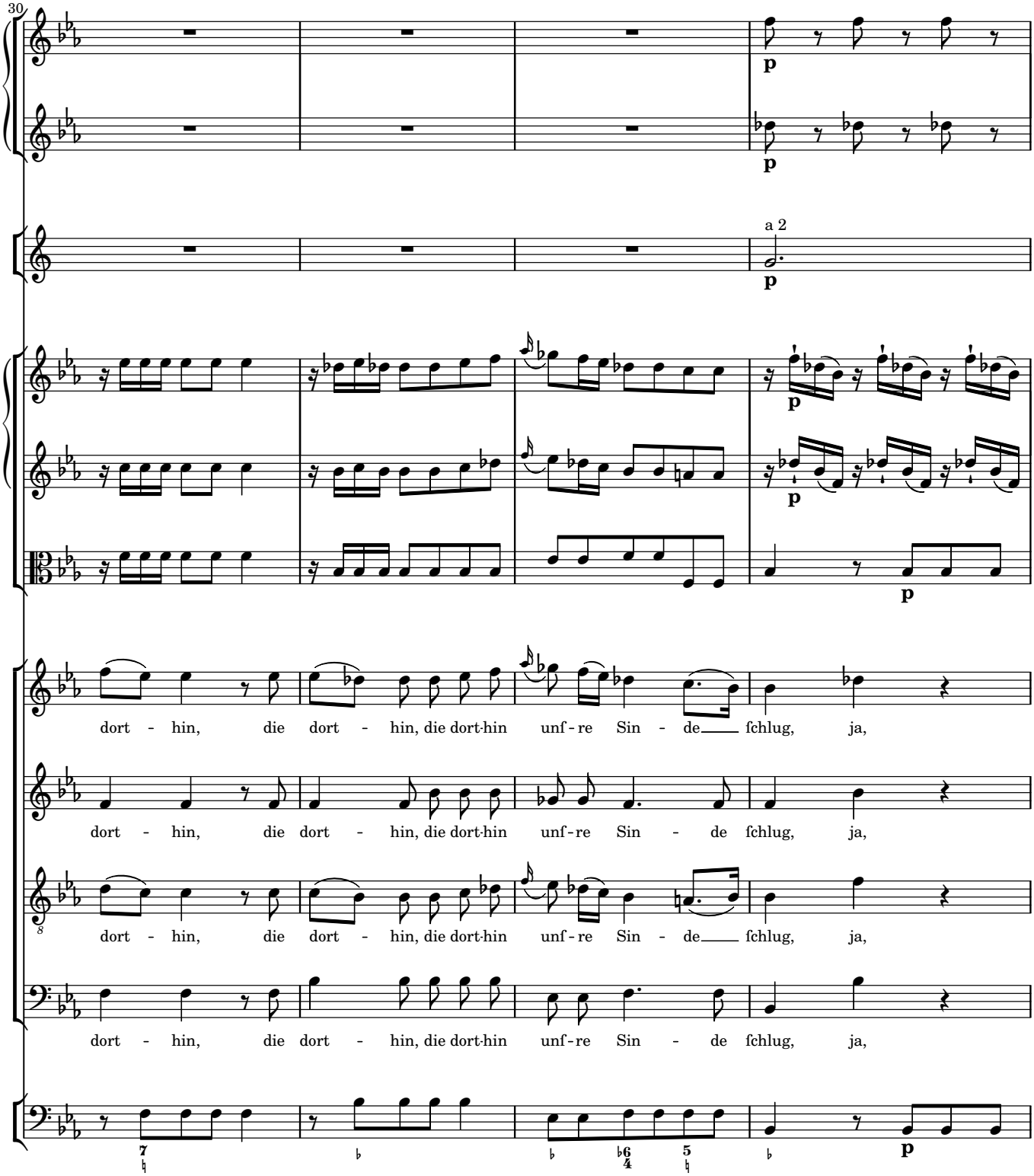
30
a 2
dort - hin, die dort - hin, die dort-hin unſ-re Sin - de fchlug, ja,
dort - hin, die dort - hin, die dort-hin unſ-re Sin - de fchlug, ja,
dort - hin, die dort - hin, die dort-hin unſ-re Sin - de fchlug, ja,
dort - hin, die dort - hin, die dort-hin unſ-re Sin - de fchlug, ja,

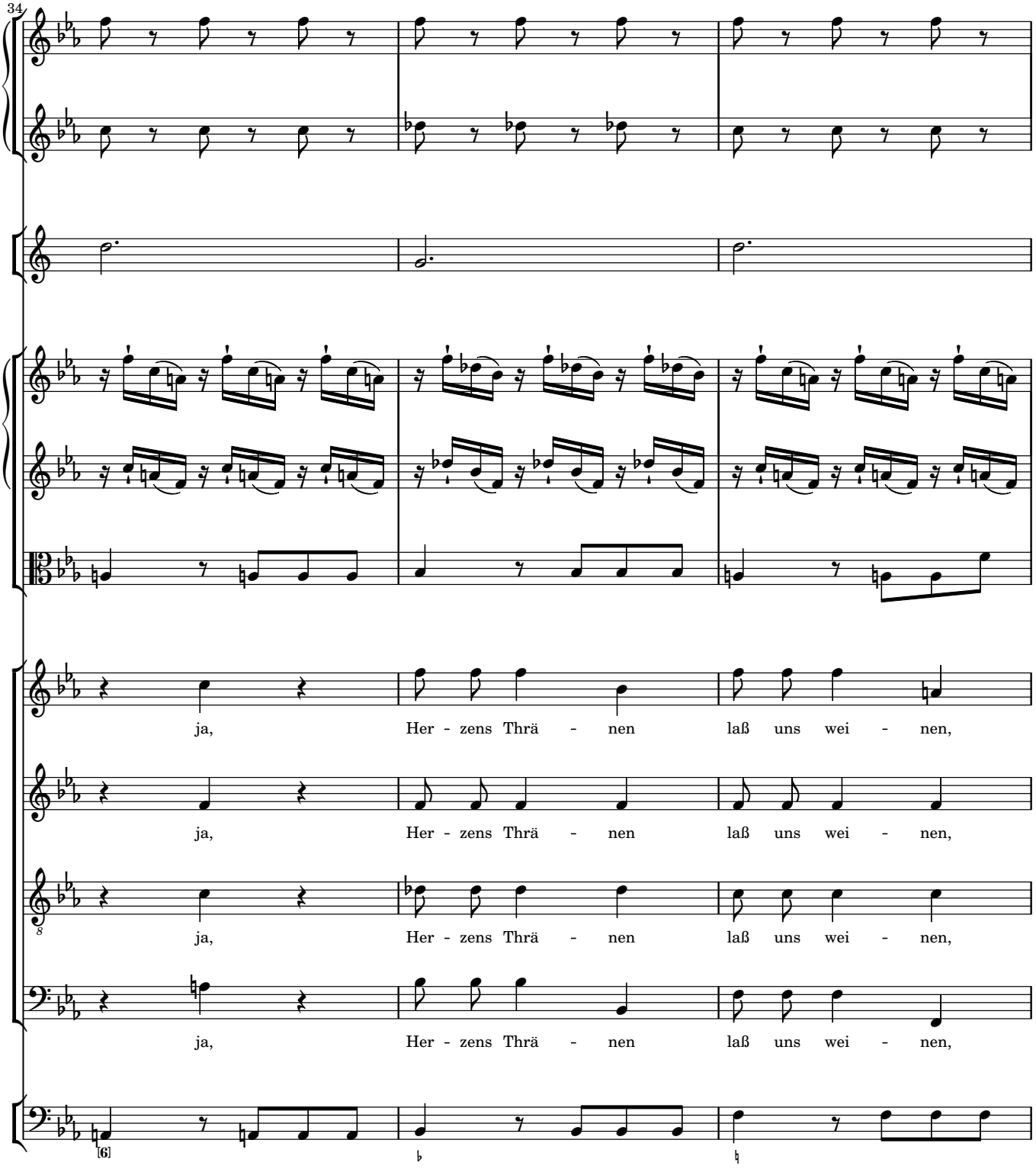
34
ja, Her - zens Thrä - nen laß uns wei - nen,
ja, Her - zens Thrä - nen laß uns wei - nen,
ja, Her - zens Thrä - nen laß uns wei - nen,
ja, Her - zens Thrä - nen laß uns wei - nen,
[6]

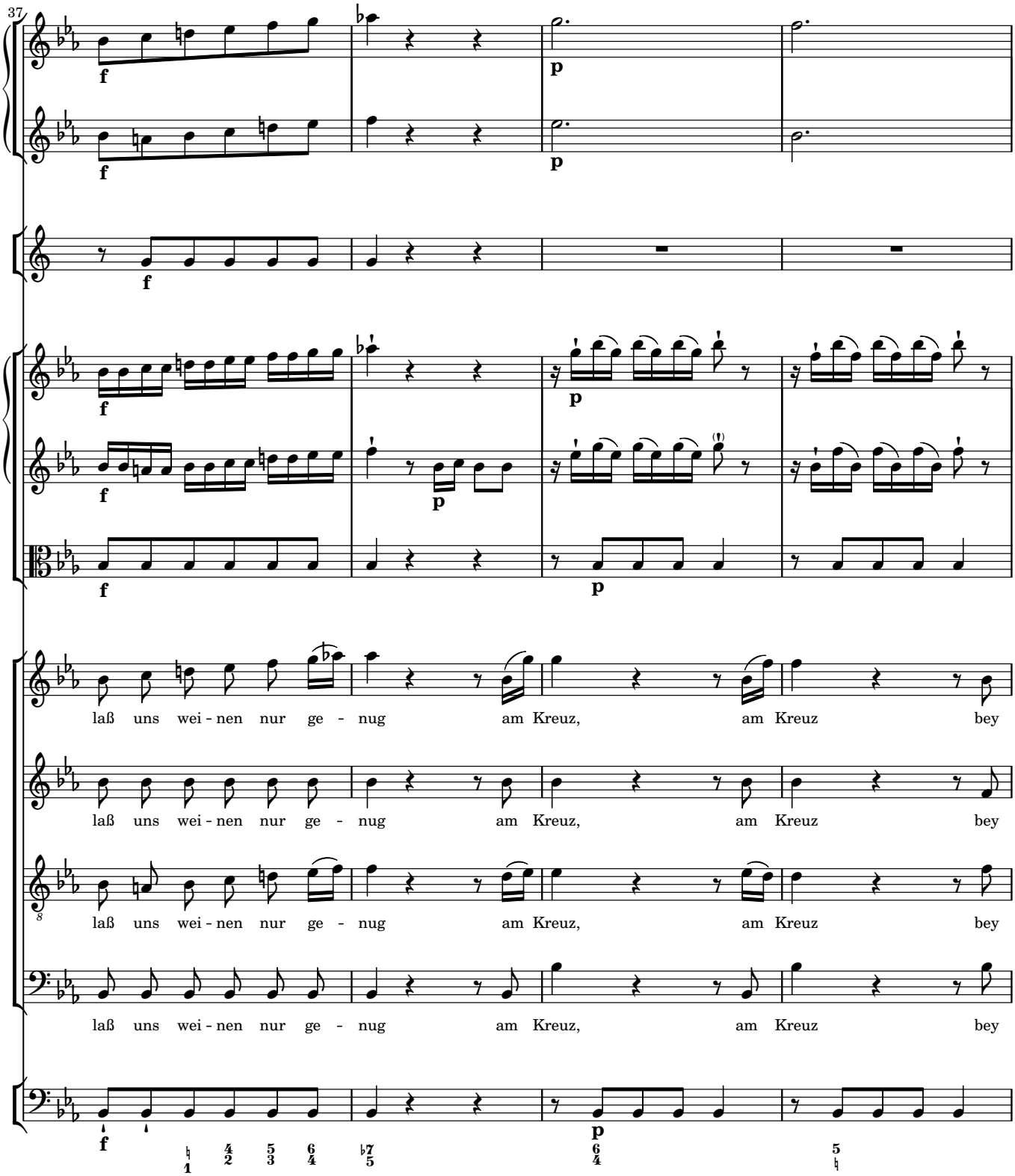
37
f
p
laß uns wei - nen nur ge - nug am Kreuz, am Kreuz bey
laß uns wei - nen nur ge - nug am Kreuz, am Kreuz bey
laß uns wei - nen nur ge - nug am Kreuz, am Kreuz bey
laß uns wei - nen nur ge - nug am Kreuz, am Kreuz bey

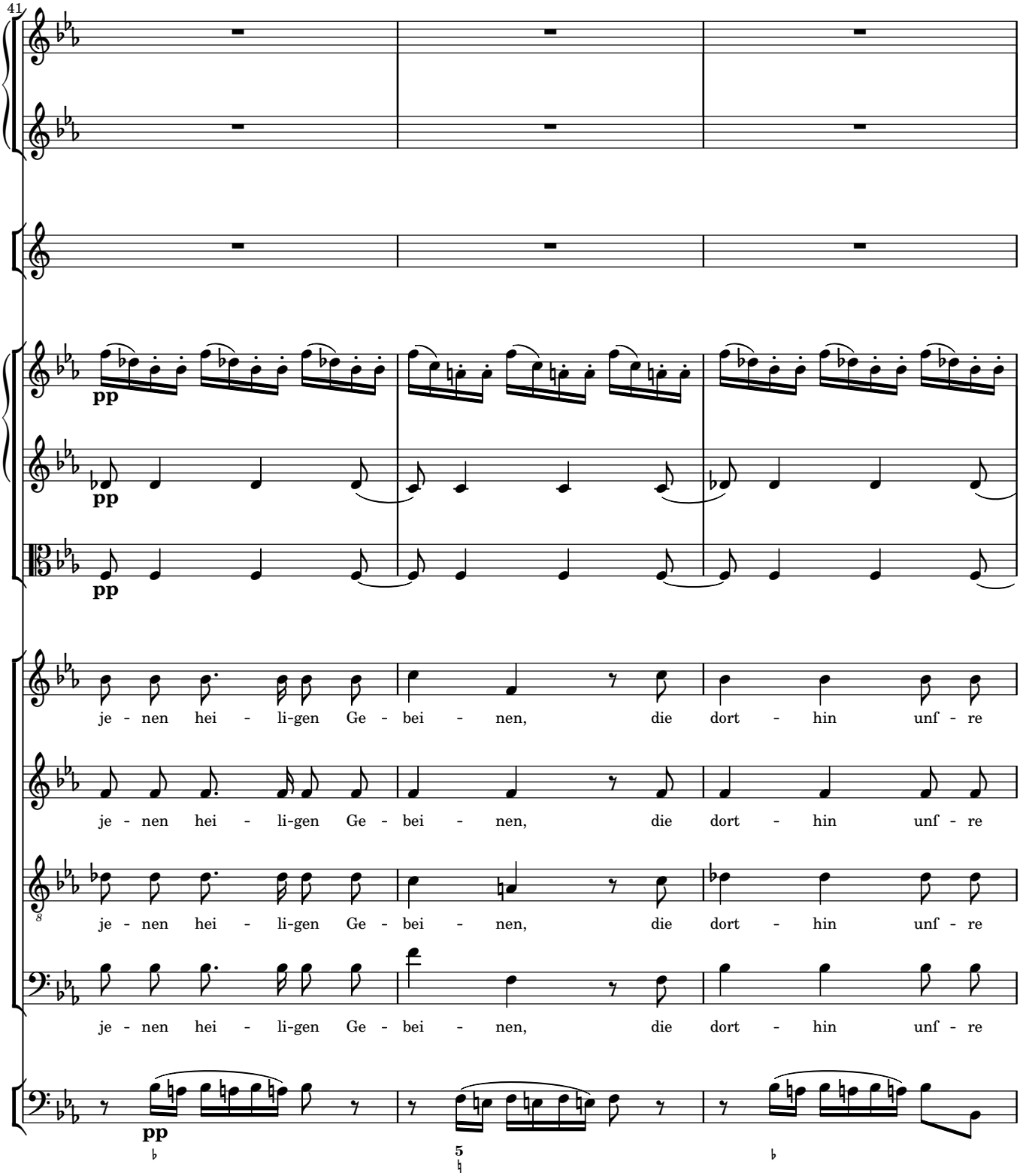
41
pp
pp
pp
je - nen hei - li-gen Ge - bei - nen, die dort - hin unf - re
je - nen hei - li-gen Ge - bei - nen, die dort - hin unf - re
je - nen hei - li-gen Ge - bei - nen, die dort - hin unf - re
je - nen hei - li-gen Ge - bei - nen, die dort - hin unf - re
pp
5

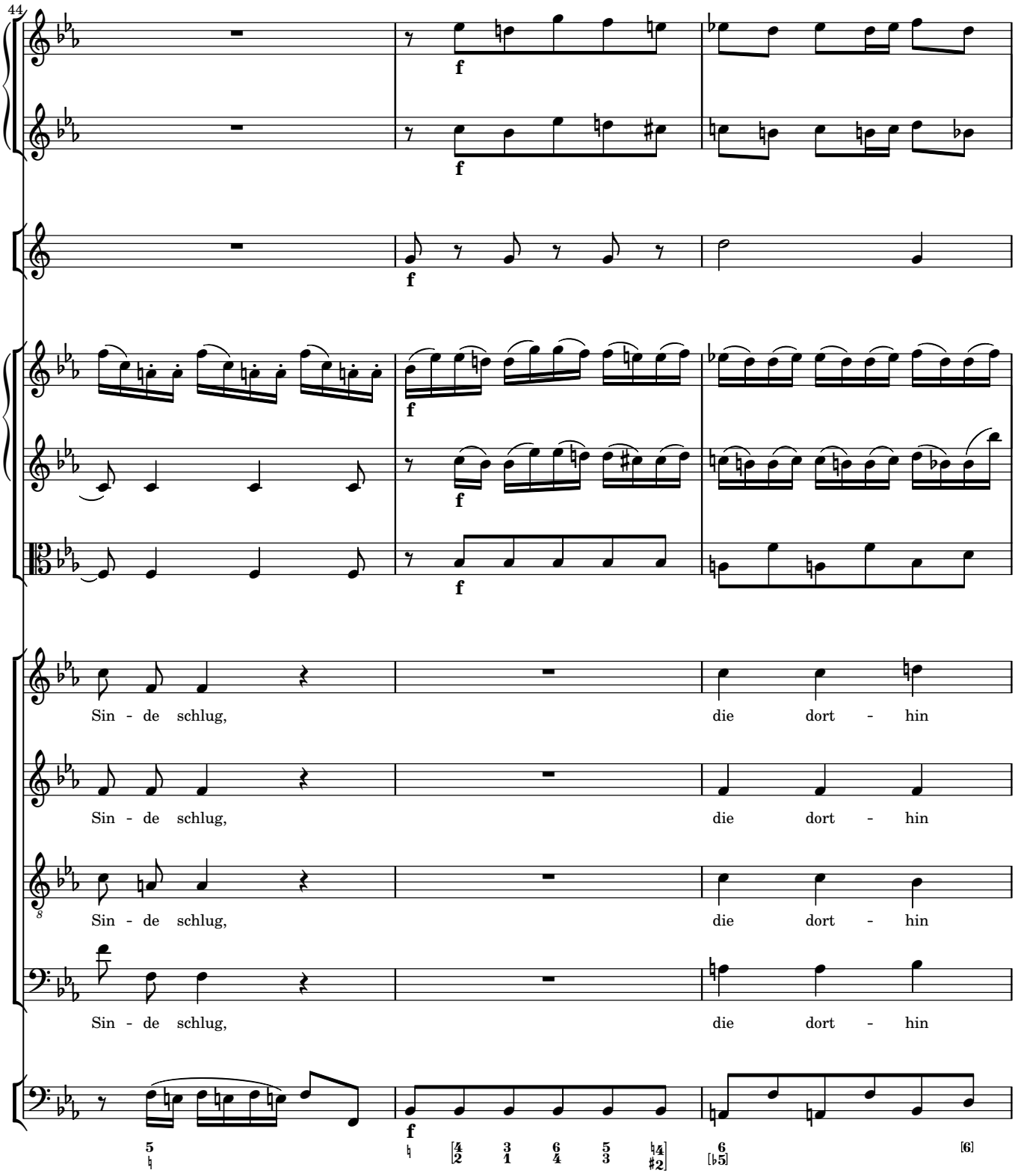
44
f
Sin - de schlug, die dort - hin
Sin - de schlug, die dort - hin
Sin - de schlug, die dort - hin
Sin - de schlug, die dort - hin

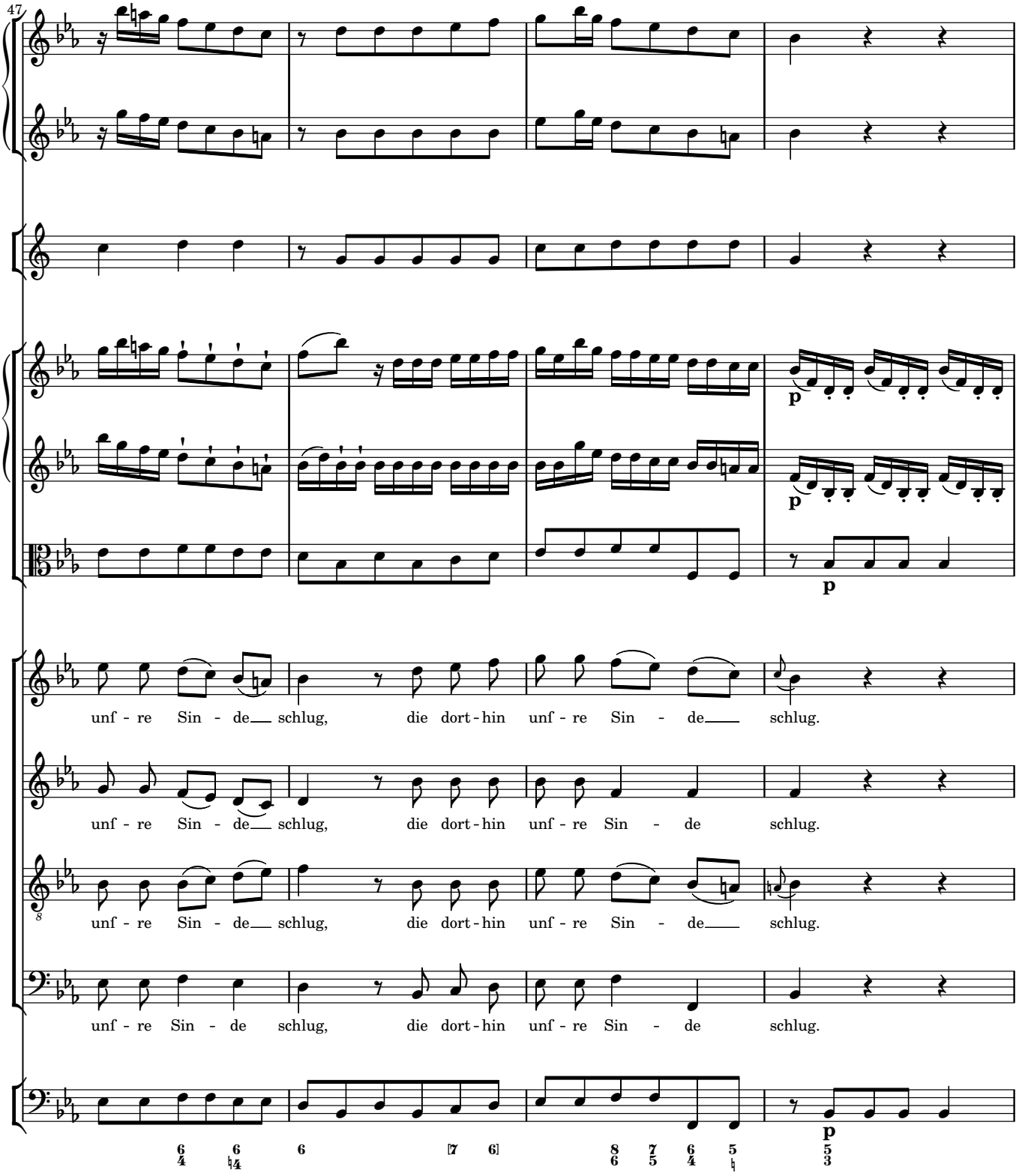
47
unf - re Sin - de schlug, die dort - hin unf - re Sin - de schlug.
unf - re Sin - de schlug, die dort - hin unf - re Sin - de schlug.
unf - re Sin - de schlug, die dort - hin unf - re Sin - de schlug.
unf - re Sin - de schlug, die dort - hin unf - re Sin - de schlug.
p
p
p
p

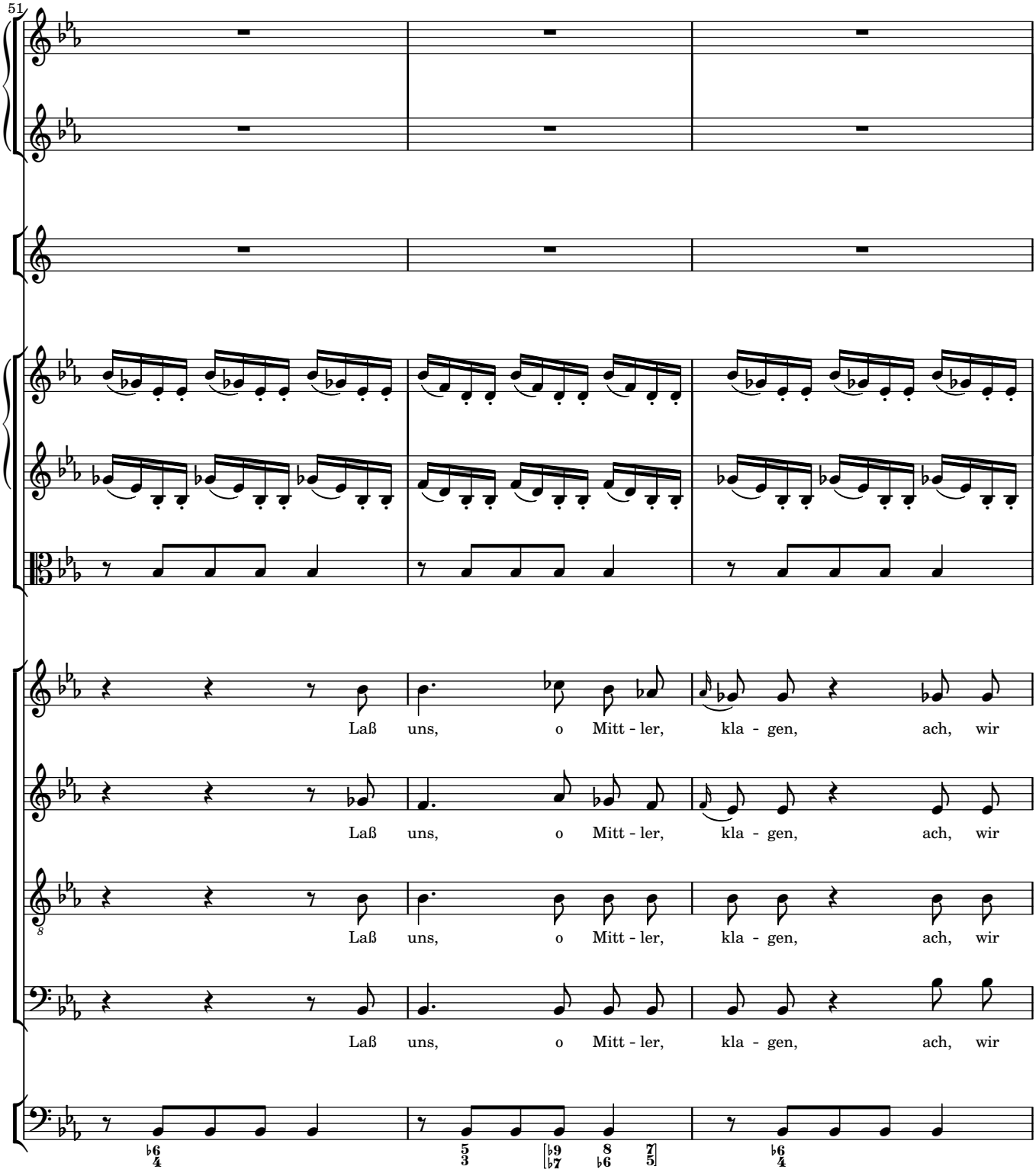
51
Laß uns, o Mitt - ler, kla - gen, ach, wir
Laß uns, o Mitt - ler, kla - gen, ach, wir
Laß uns, o Mitt - ler, kla - gen, ach, wir
Laß uns, o Mitt - ler, kla - gen, ach, wir

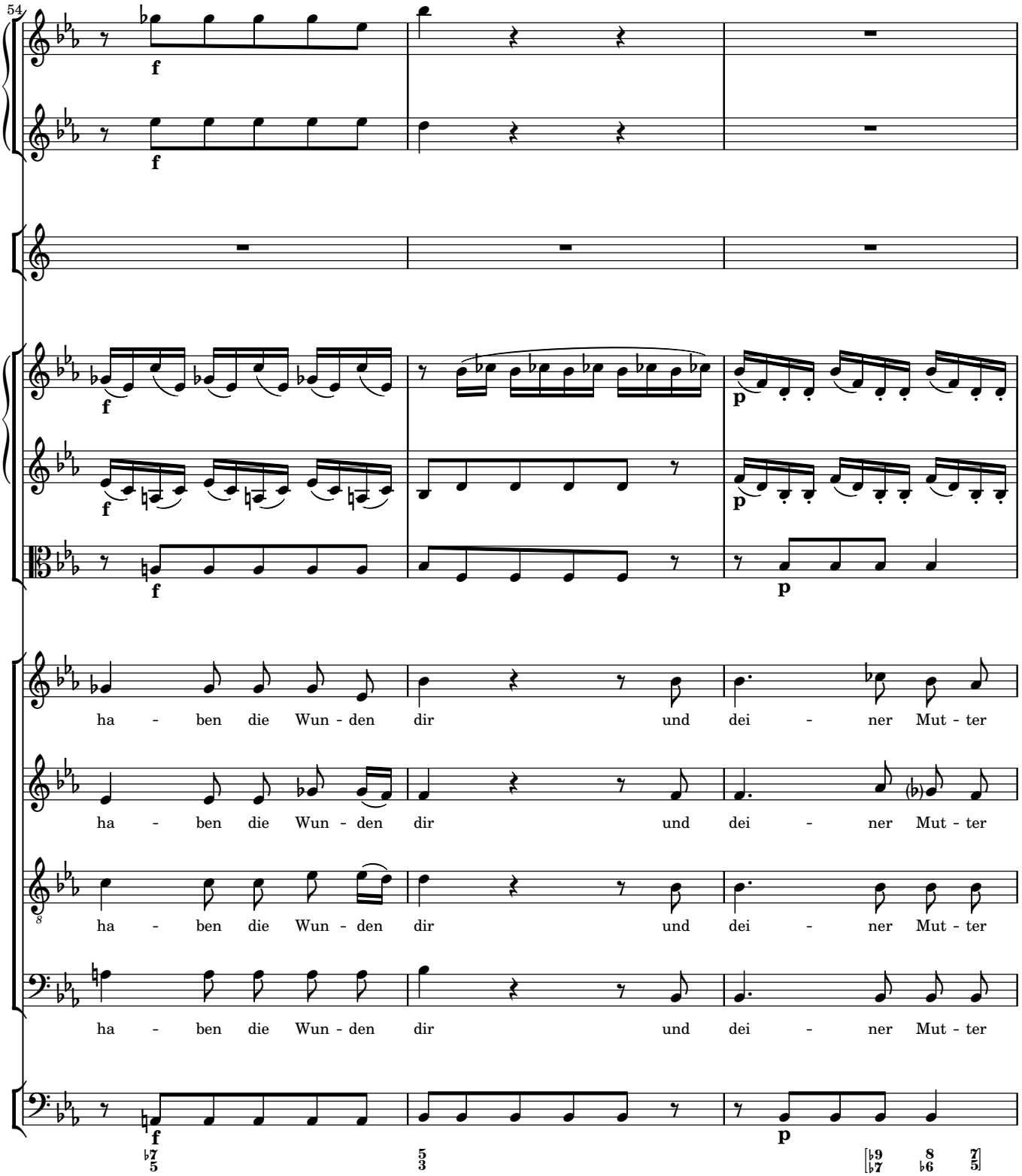
54
f
f
f
f
f
p
p
ha - ben die Wun - den dir und dei - ner Mut - ter
ha - ben die Wun - den dir und dei - ner Mut - ter
ha - ben die Wun - den dir und dei - ner Mut - ter
ha - ben die Wun - den dir und dei - ner Mut - ter
f
p

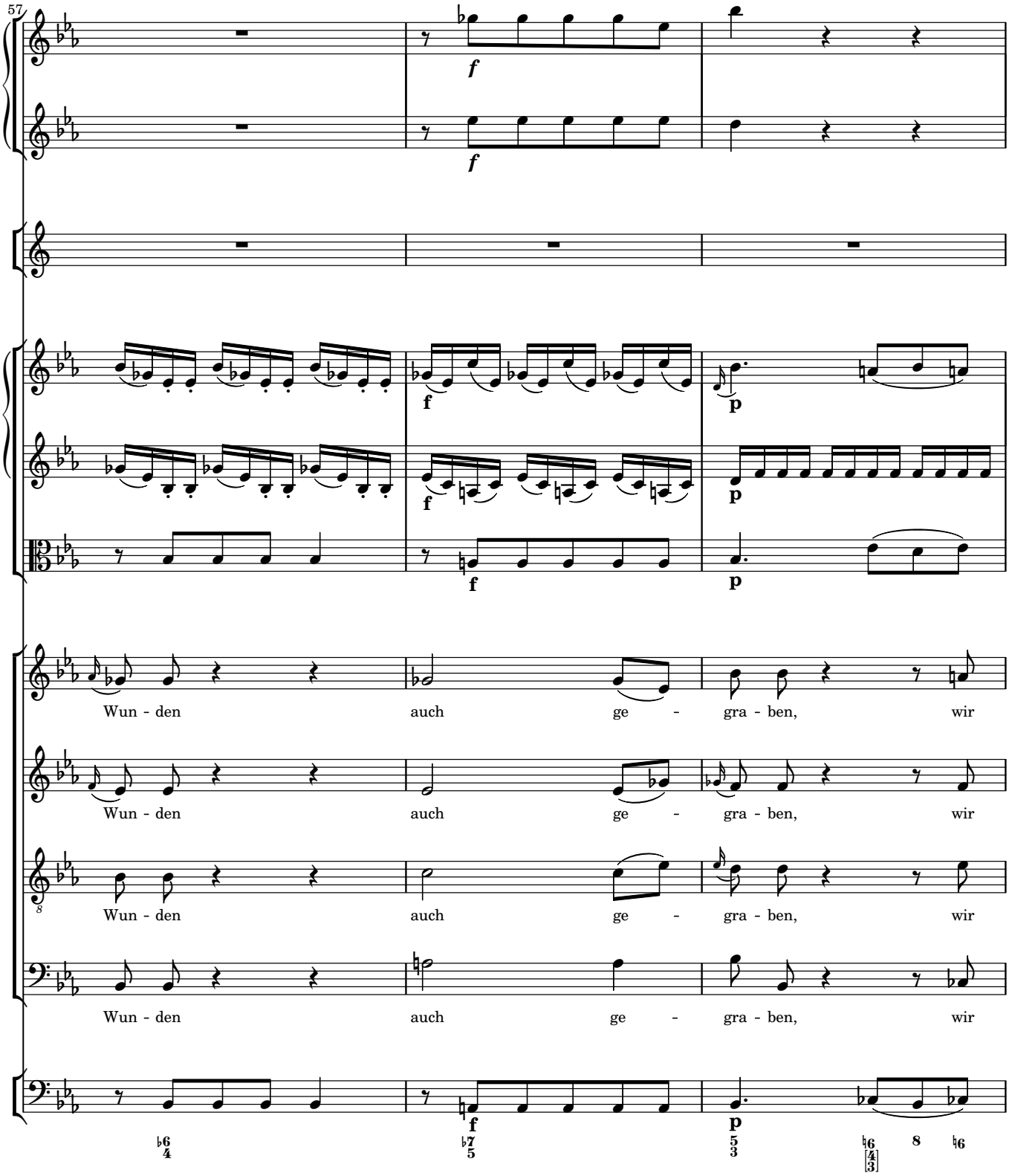
57
f
f
f
p
f
p
f
p
Wun - den auch ge - gra - ben, wir
Wun - den auch ge - gra - ben, wir
Wun - den auch ge - gra - ben, wir
Wun - den auch ge - gra - ben, wir
f
p
8

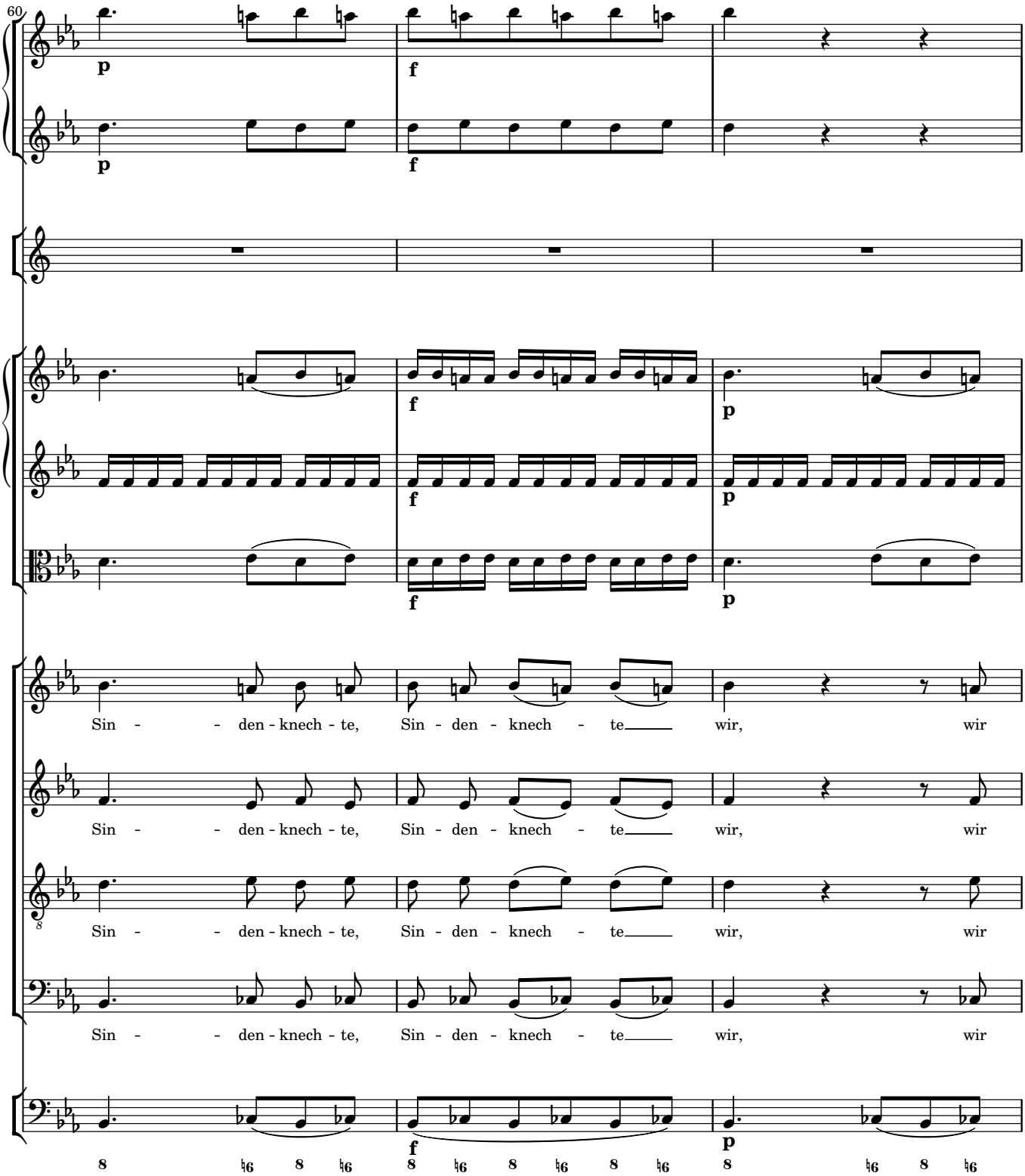
60
p
f
p
f
f
p
f
p
Sin - - den - knech - te, Sin - den - knech - te wir, wir
Sin - - den - knech - te, Sin - den - knech - te wir, wir
Sin - - den - knech - te, Sin - den - knech - te wir, wir
Sin - - den - knech - te, Sin - den - knech - te wir, wir
f
p

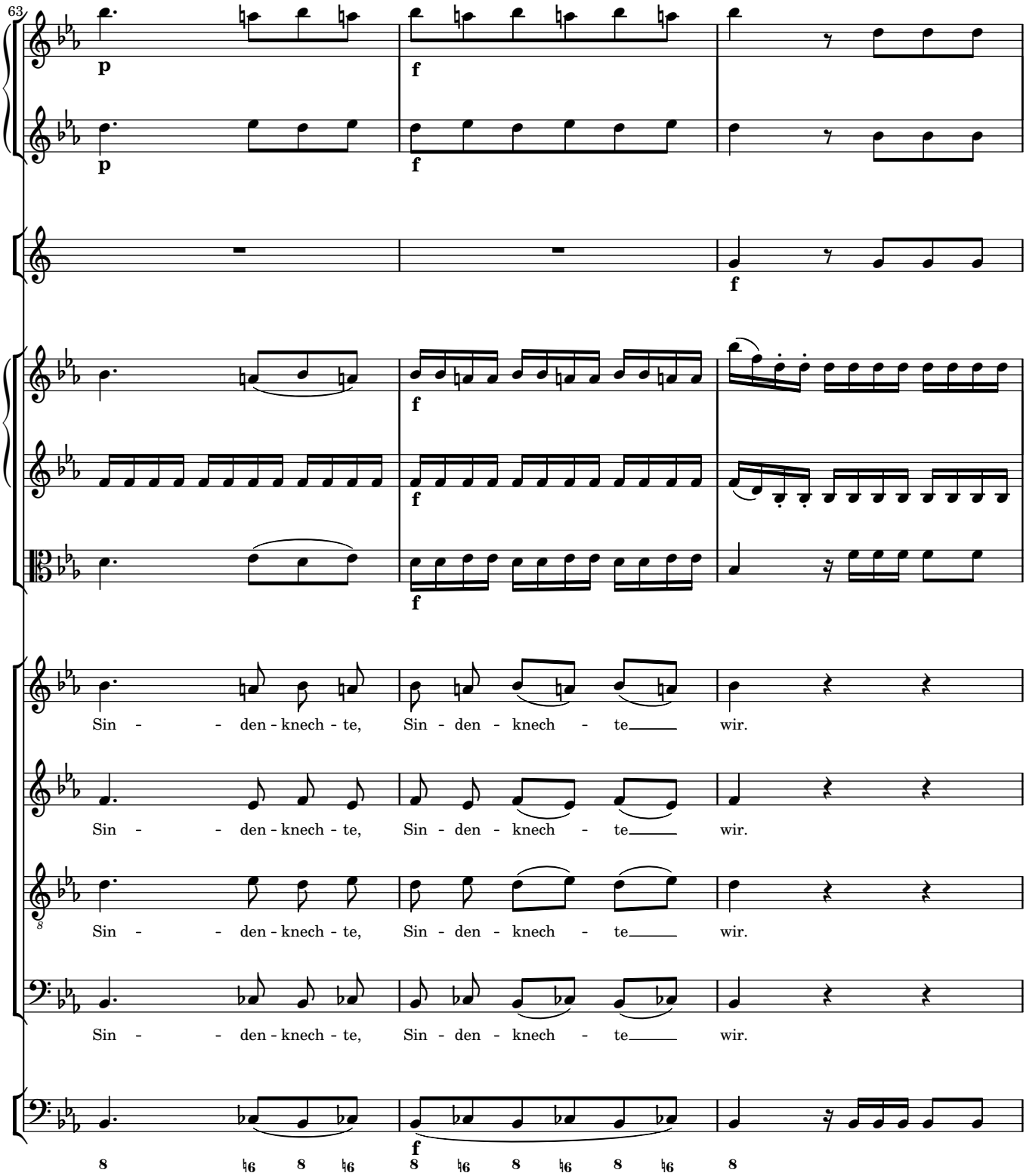
63
p
f
Sin - - den - knech - te, Sin - den - knech - te wir.
Sin - - den - knech - te, Sin - den - knech - te wir.
Sin - - den - knech - te, Sin - den - knech - te wir.
Sin - - den - knech - te, Sin - den - knech - te wir.

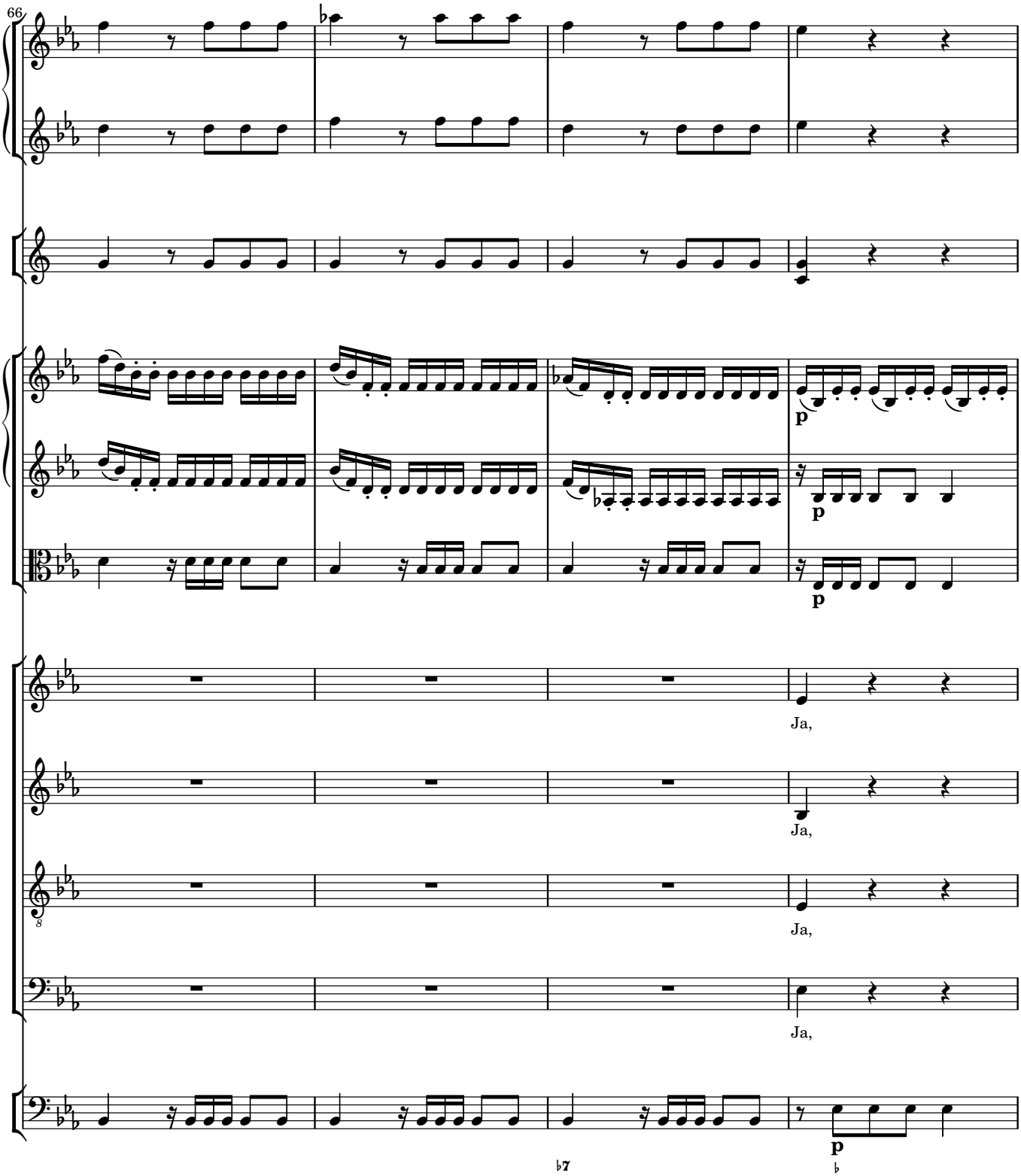
66
p
p
p
Ja,
Ja,
Ja,
Ja,
p

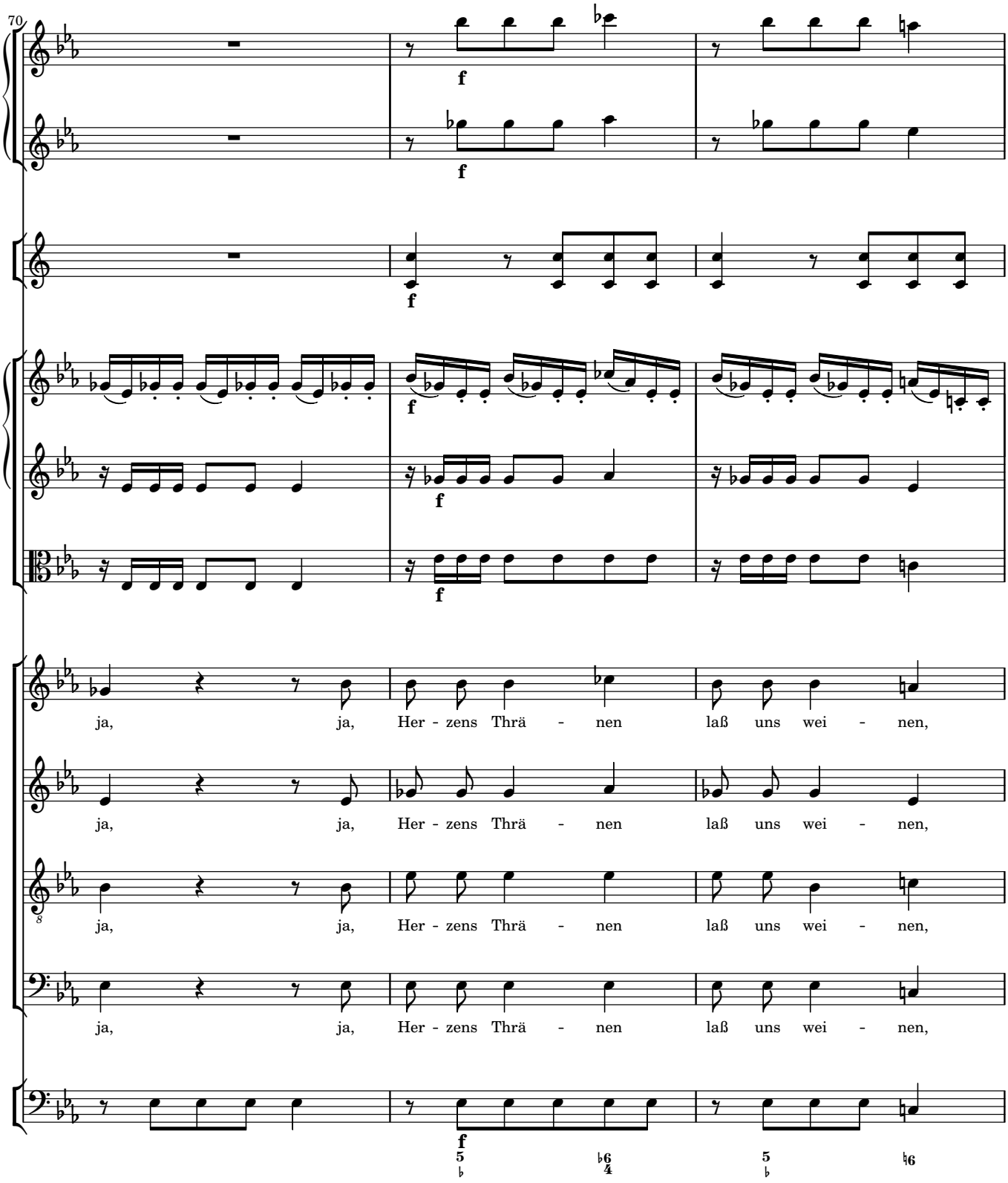
70
f
f
f
f
f
ja, ja, Her - zens Thrä - nen laß uns wei - nen,
ja, ja, Her - zens Thrä - nen laß uns wei - nen,
ja, ja, Her - zens Thrä - nen laß uns wei - nen,
ja, ja, Her - zens Thrä - nen laß uns wei - nen,
f

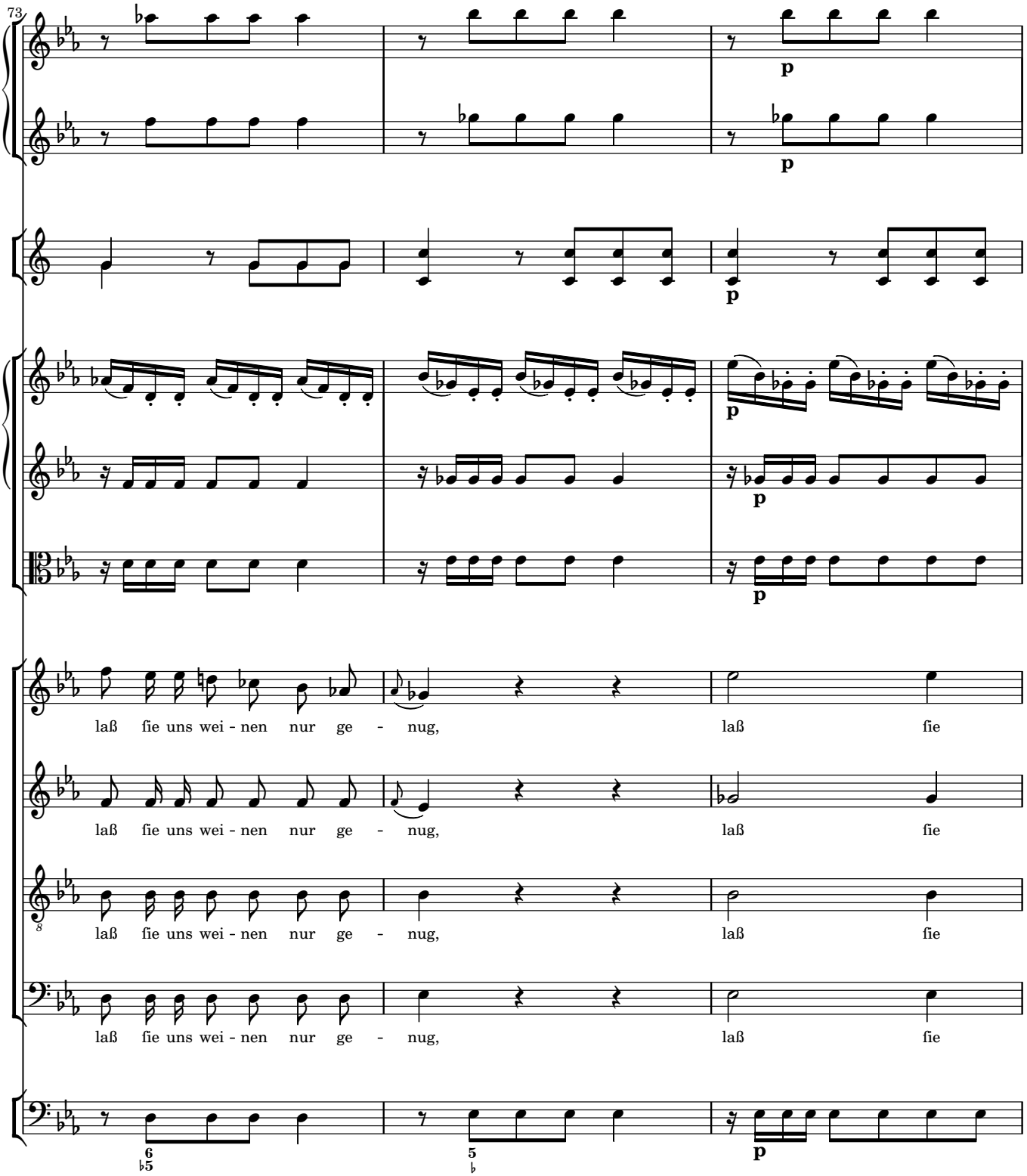
73
p
p
p
p
p
laß fie uns wei - nen nur ge - nug, laß fie
laß fie uns wei - nen nur ge - nug, laß fie
laß fie uns wei - nen nur ge - nug, laß fie
laß fie uns wei - nen nur ge - nug, laß fie
6
♭5
5
♭
p

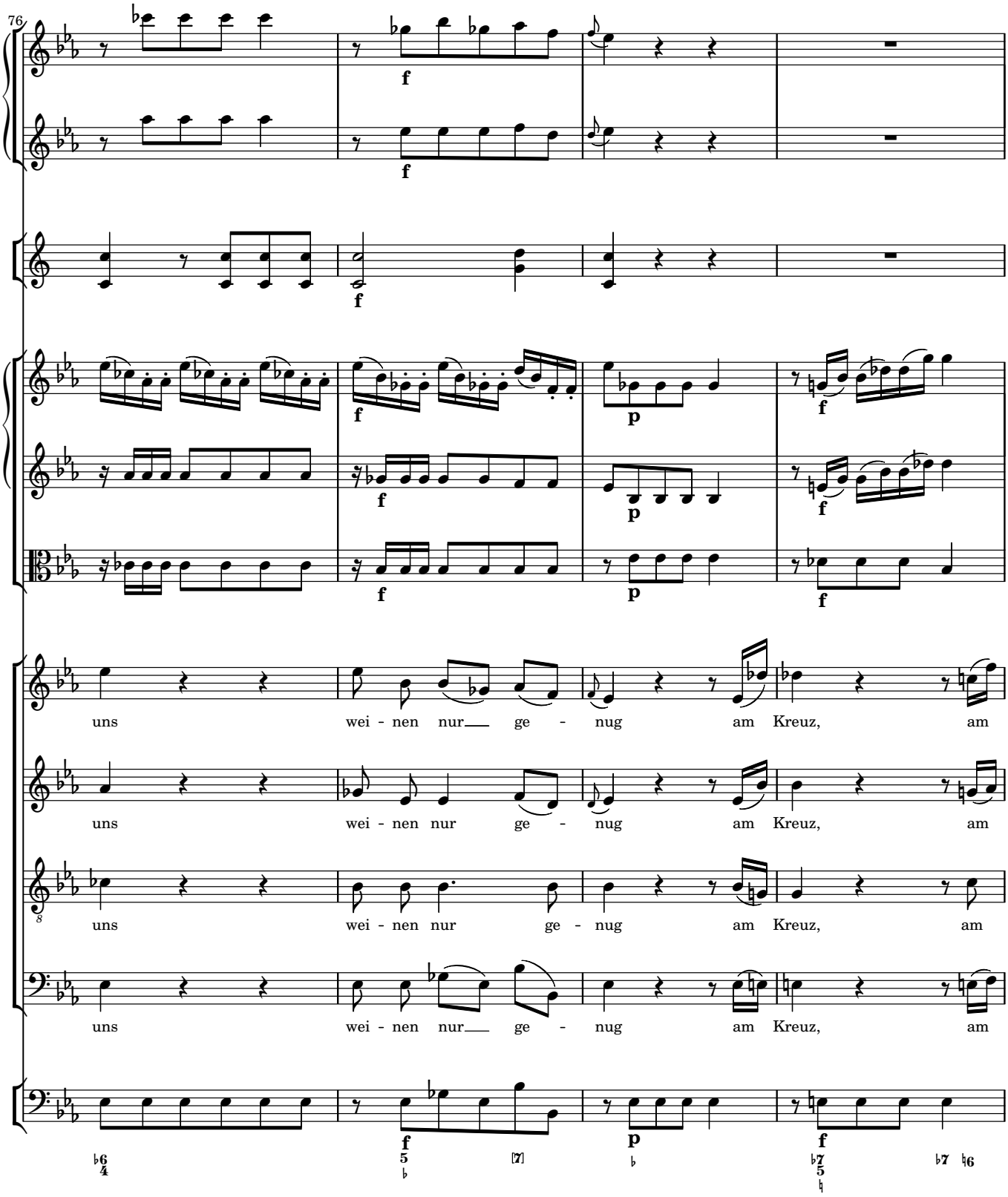
76
f
f
f
p
f
f
p
f
uns wei - nen nur ge - nug am Kreuz, am
uns wei - nen nur ge - nug am Kreuz, am
uns wei - nen nur ge - nug am Kreuz, am
uns wei - nen nur ge - nug am Kreuz, am
f
p
f

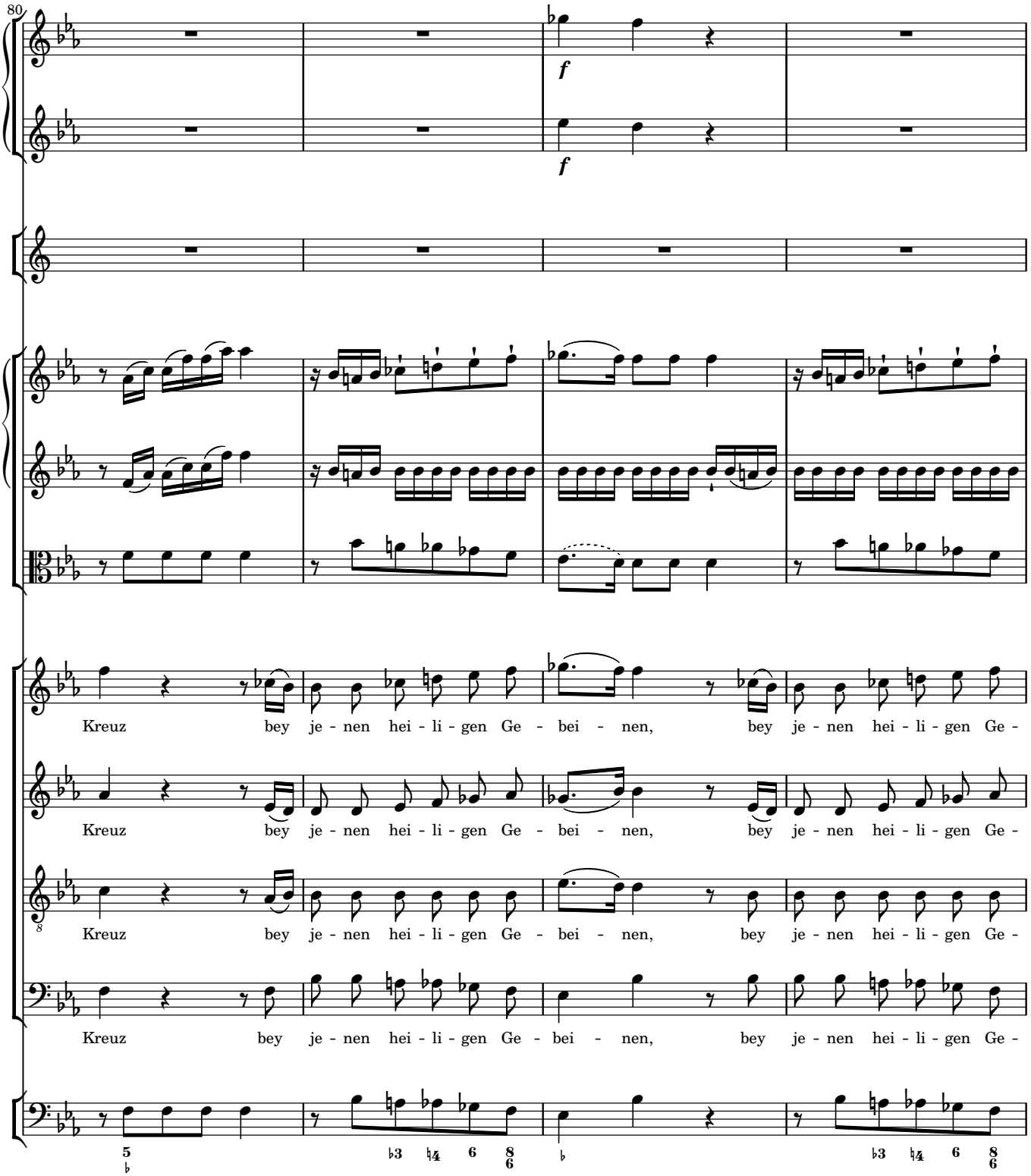
80
f
f
Kreuz bey je - nen hei - li - gen Ge - bei - nen, bey je - nen hei - li - gen Ge -
Kreuz bey je - nen hei - li - gen Ge - bei - nen, bey je - nen hei - li - gen Ge -
Kreuz bey je - nen hei - li - gen Ge - bei - nen, bey je - nen hei - li - gen Ge -
Kreuz bey je - nen hei - li - gen Ge - bei - nen, bey je - nen hei - li - gen Ge -

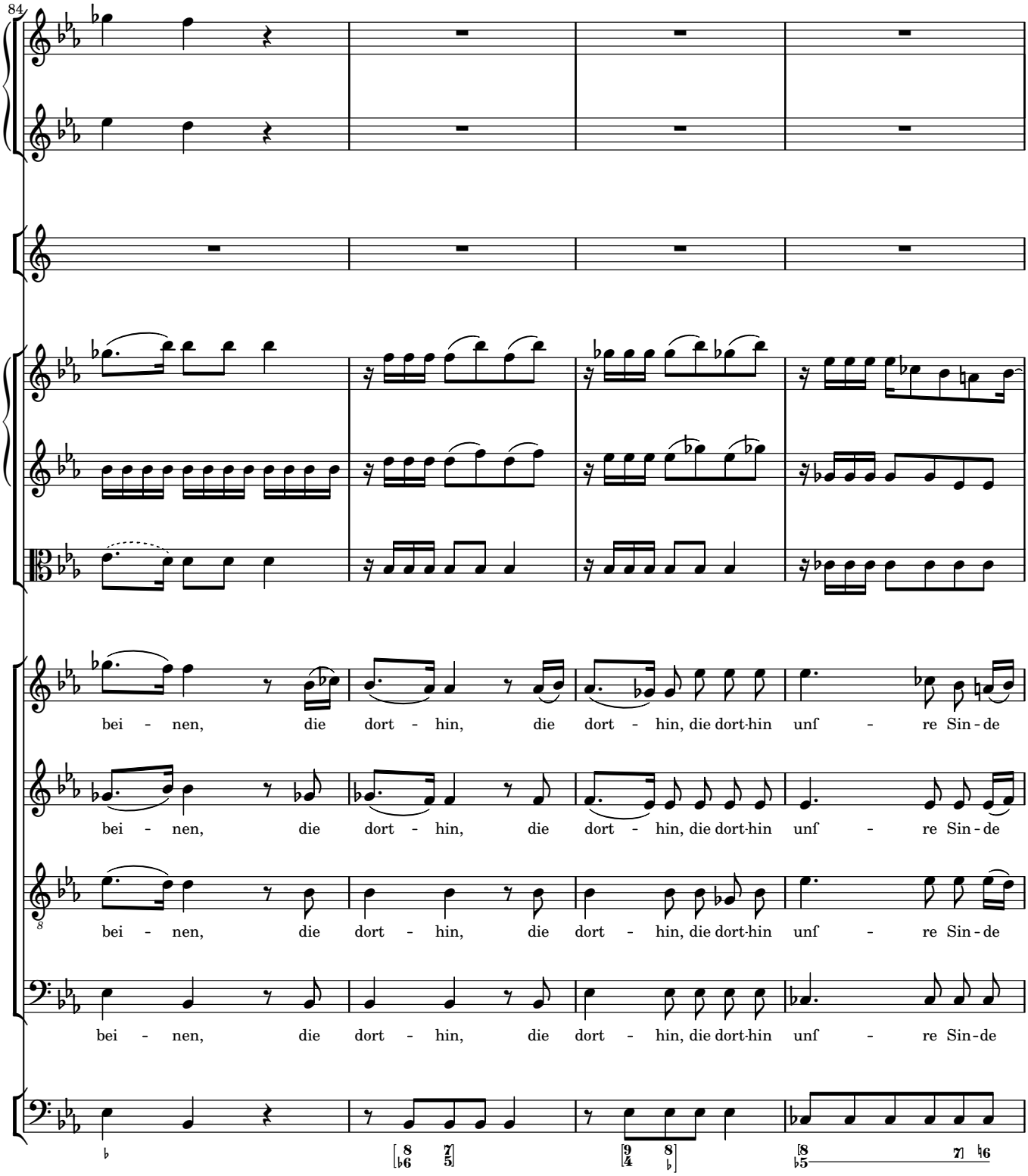
84
bei - nen, die dort - hin, die dort - hin, die dort-hin unſ - re Sin - de
bei - nen, die dort - hin, die dort - hin, die dort-hin unſ - re Sin - de
bei - nen, die dort - hin, die dort - hin, die dort-hin unſ - re Sin - de
bei - nen, die dort - hin, die dort - hin, die dort-hin unſ - re Sin - de

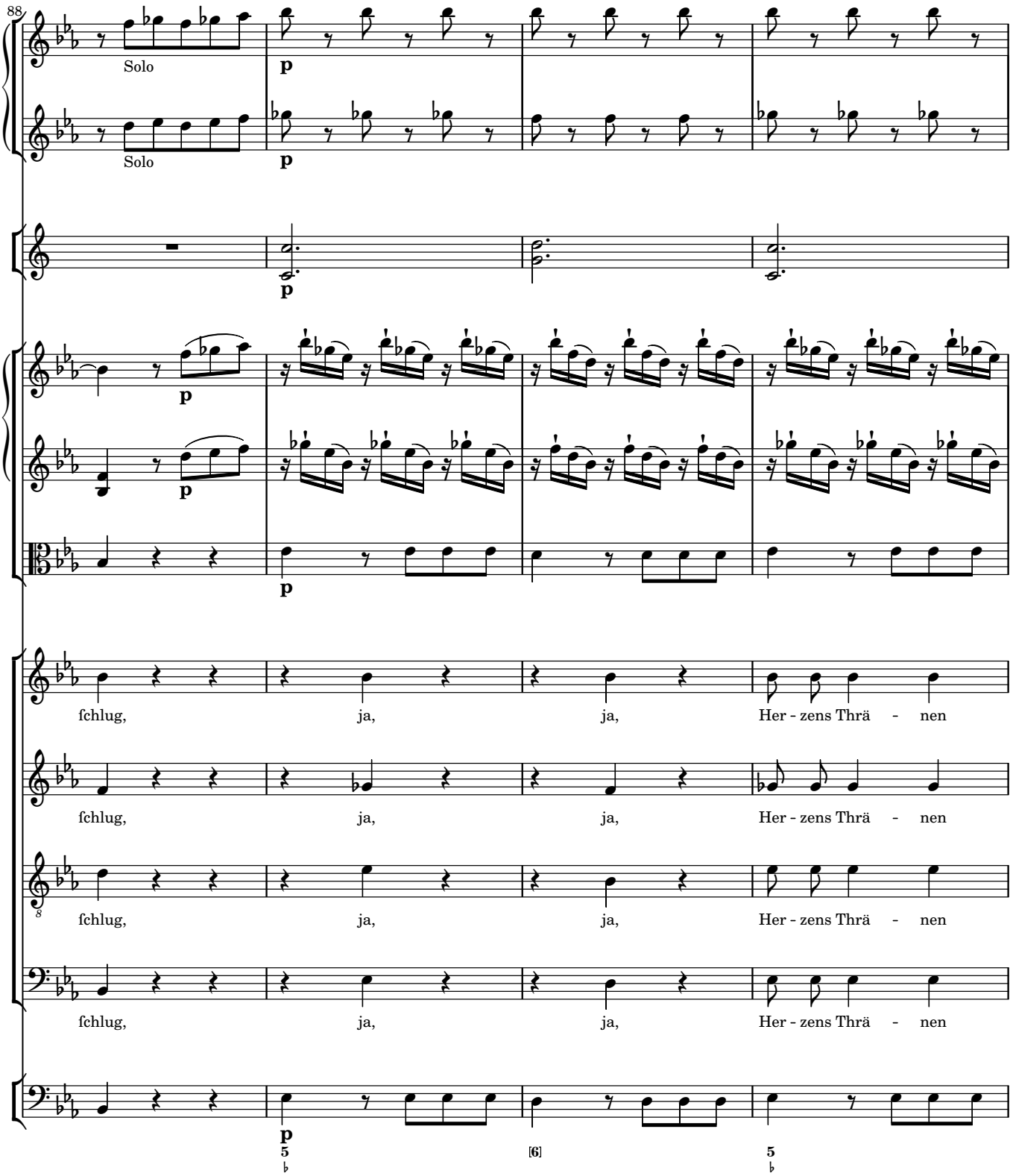
88
Solo
Solo
p
fchlug, ja, ja, Her - zens Thrä - nen
fchlug, ja, ja, Her - zens Thrä - nen
fchlug, ja, ja, Her - zens Thrä - nen
fchlug, ja, ja, Her - zens Thrä - nen
[6]

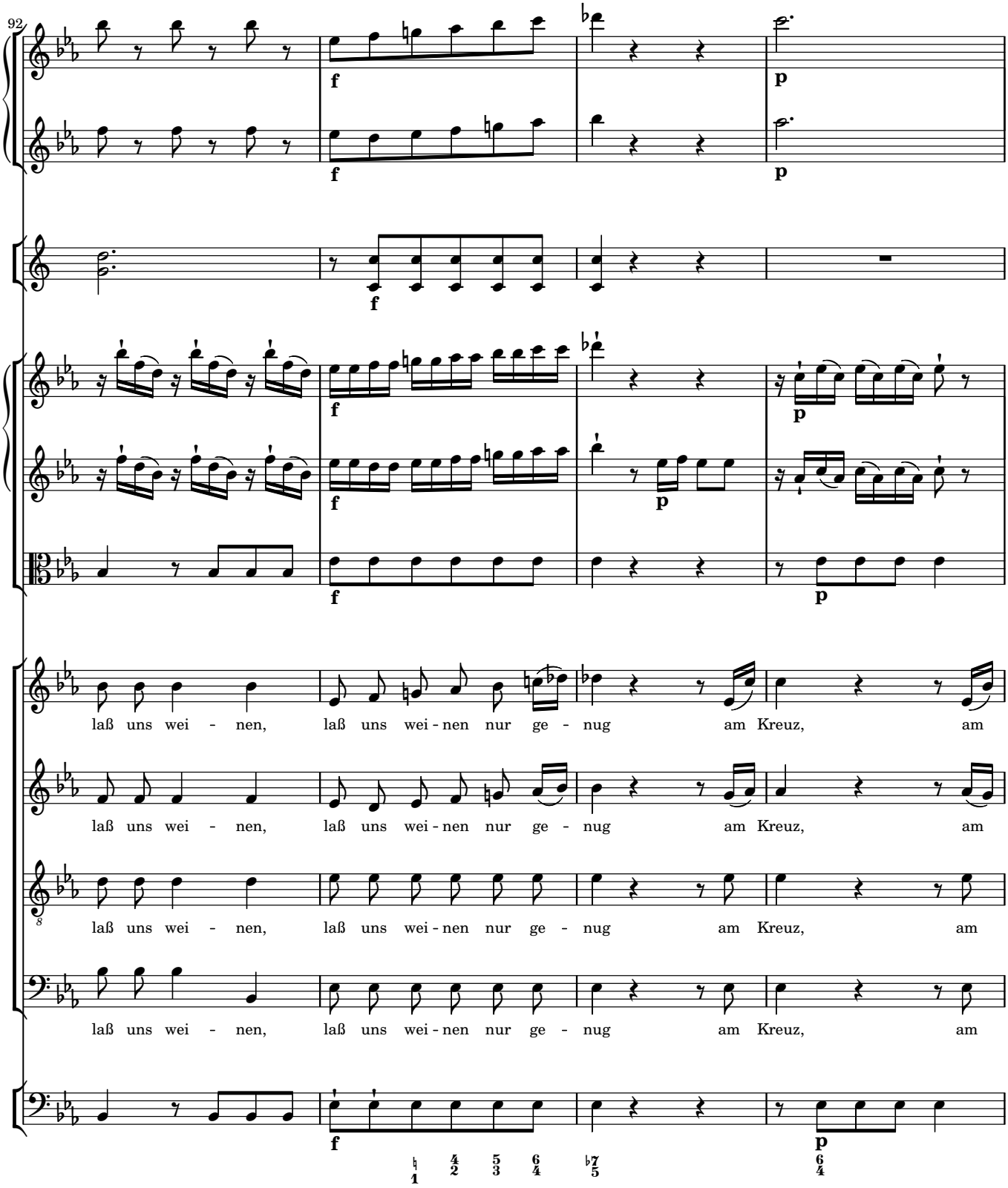
92
f
p
laß uns wei - nen, laß uns wei - nen nur ge - nug am Kreuz, am
laß uns wei - nen, laß uns wei - nen nur ge - nug am Kreuz, am
laß uns wei - nen, laß uns wei - nen nur ge - nug am Kreuz, am
laß uns wei - nen, laß uns wei - nen nur ge - nug am Kreuz, am

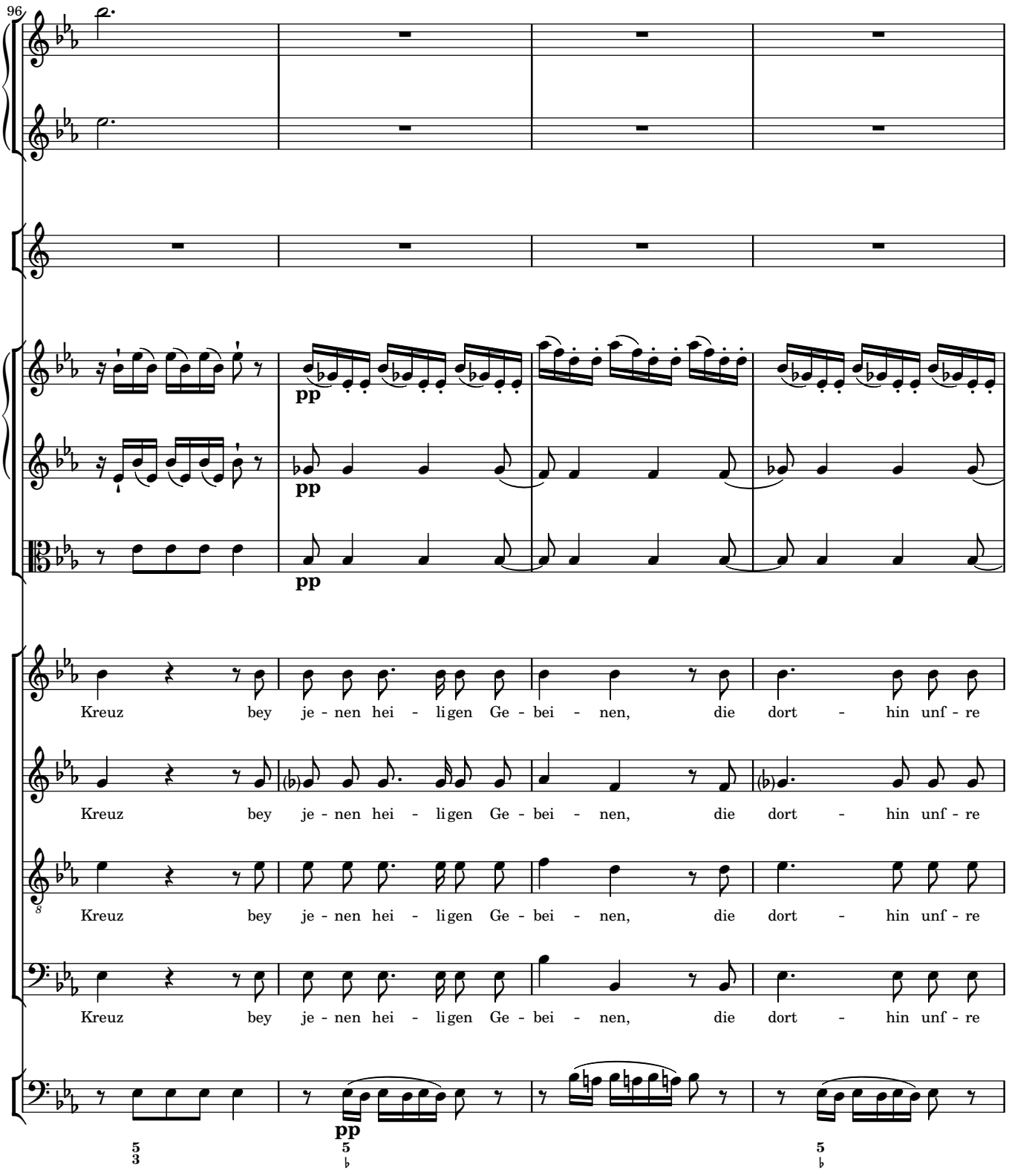
96
pp
pp
pp
Kreuz bey je - nen hei - ligen Ge - bei - nen, die dort - hin unf - re
Kreuz bey je - nen hei - ligen Ge - bei - nen, die dort - hin unf - re
Kreuz bey je - nen hei - ligen Ge - bei - nen, die dort - hin unf - re
Kreuz bey je - nen hei - ligen Ge - bei - nen, die dort - hin unf - re
pp

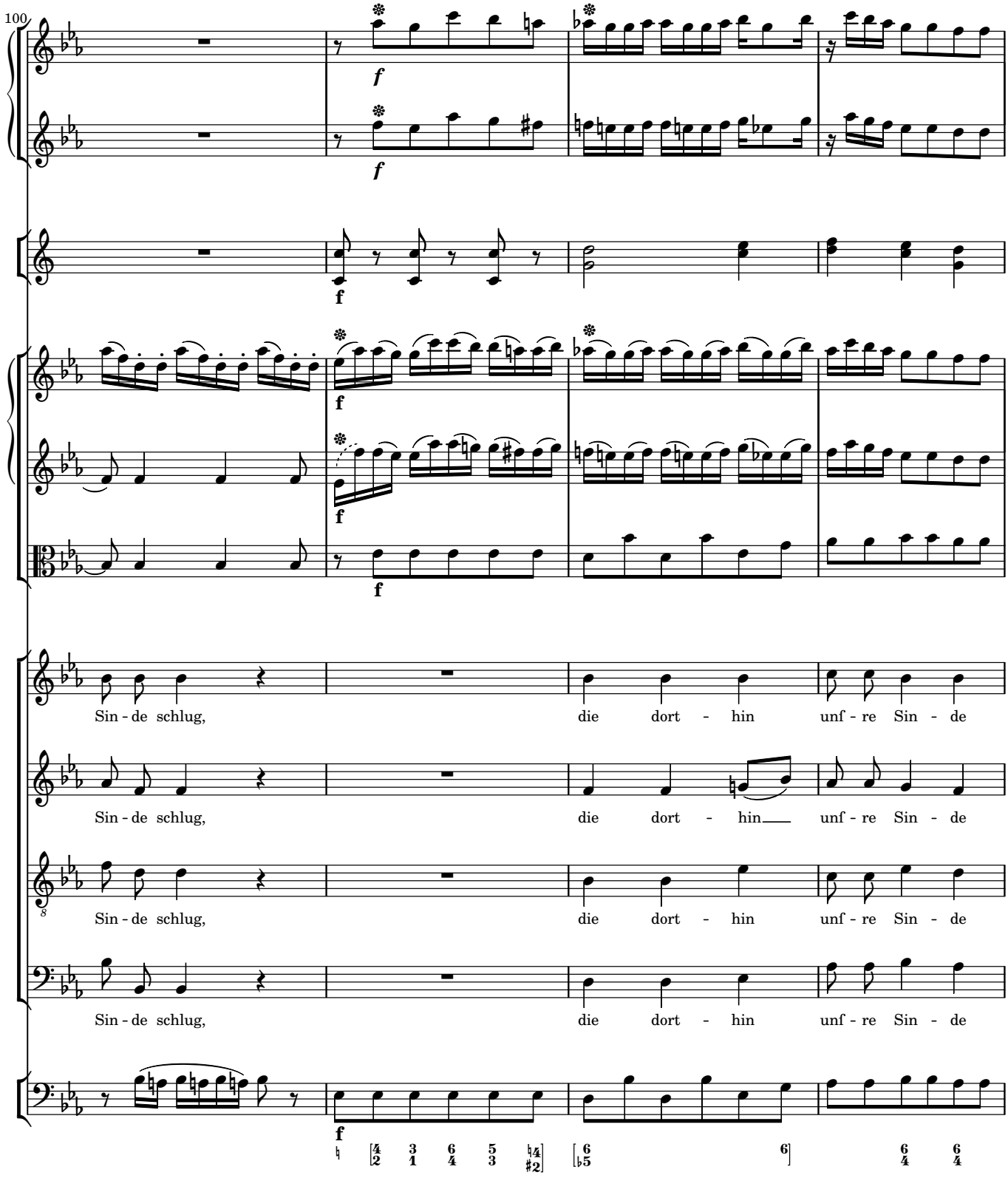
100
f
f
f
f
f
f
Sin - de schlug, die dort - hin unf - re Sin - de
Sin - de schlug, die dort - hin unf - re Sin - de
Sin - de schlug, die dort - hin unf - re Sin - de
Sin - de schlug, die dort - hin unf - re Sin - de
f

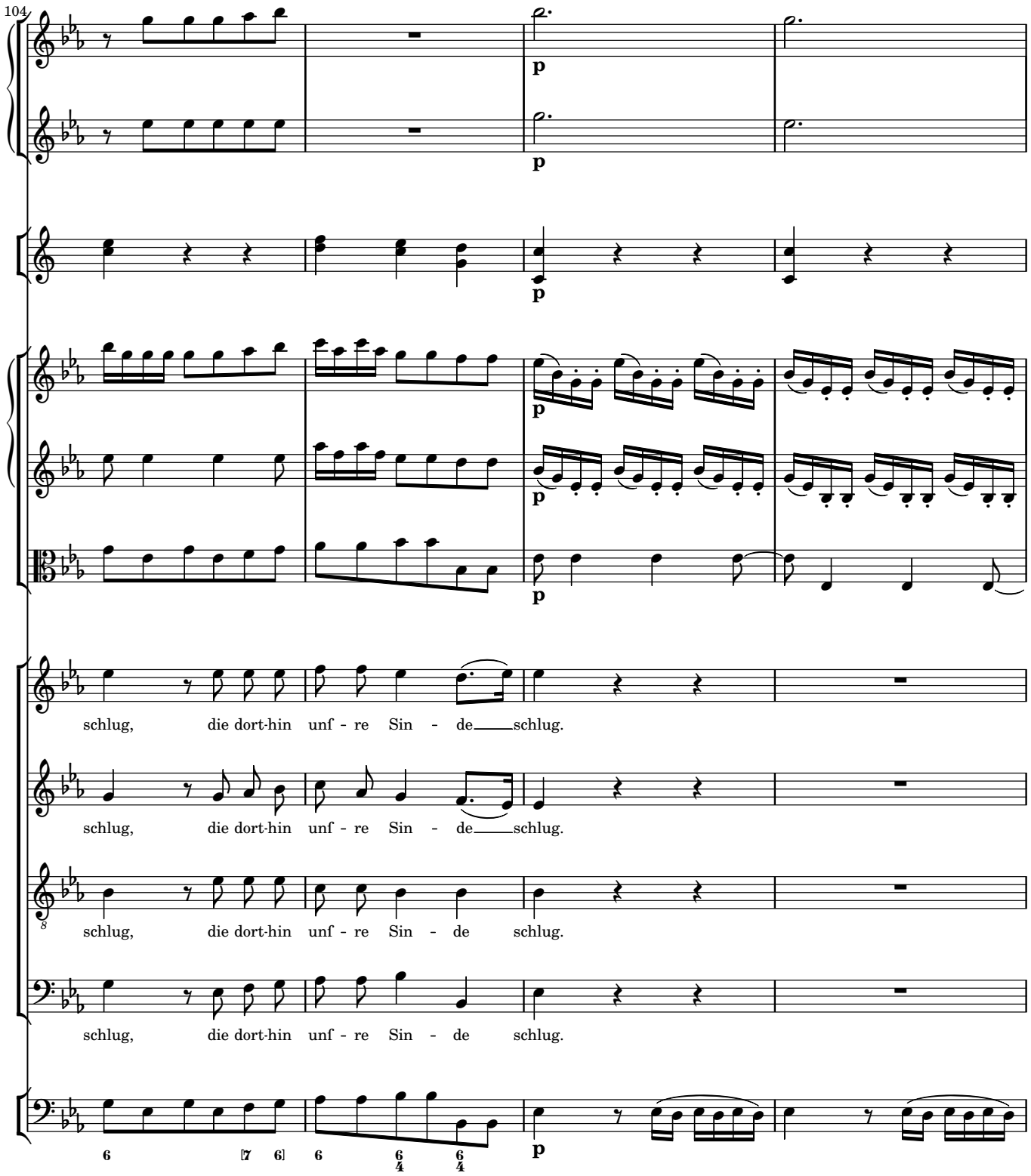
104
p
p
p
p
p
schlug, die dort-hin unf - re Sin - de schlug.
schlug, die dort-hin unf - re Sin - de schlug.
schlug, die dort-hin unf - re Sin - de schlug.
schlug, die dort-hin unf - re Sin - de schlug.
p

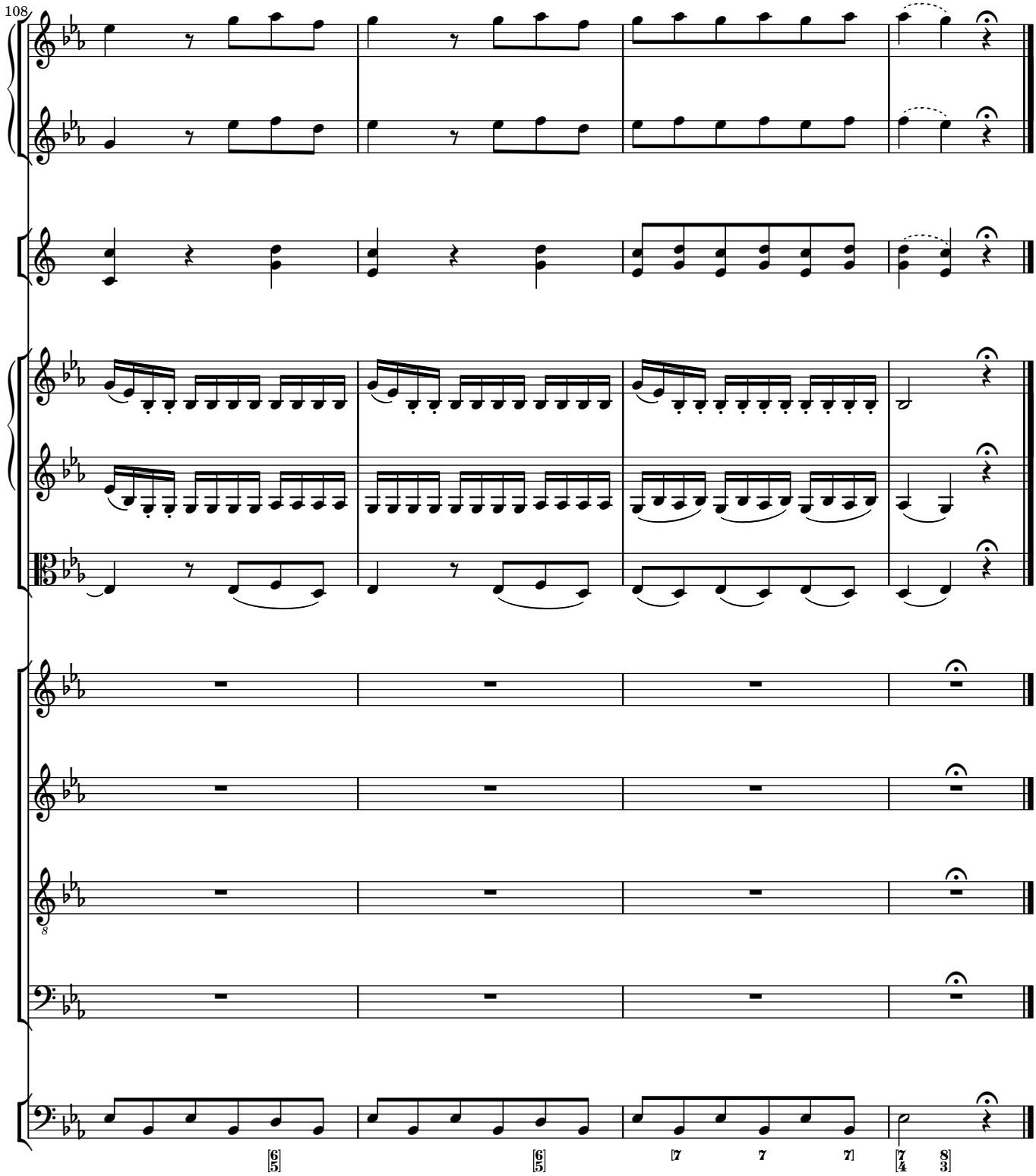
108

ARIA 4 Für die Laſter ſeiner Kinder

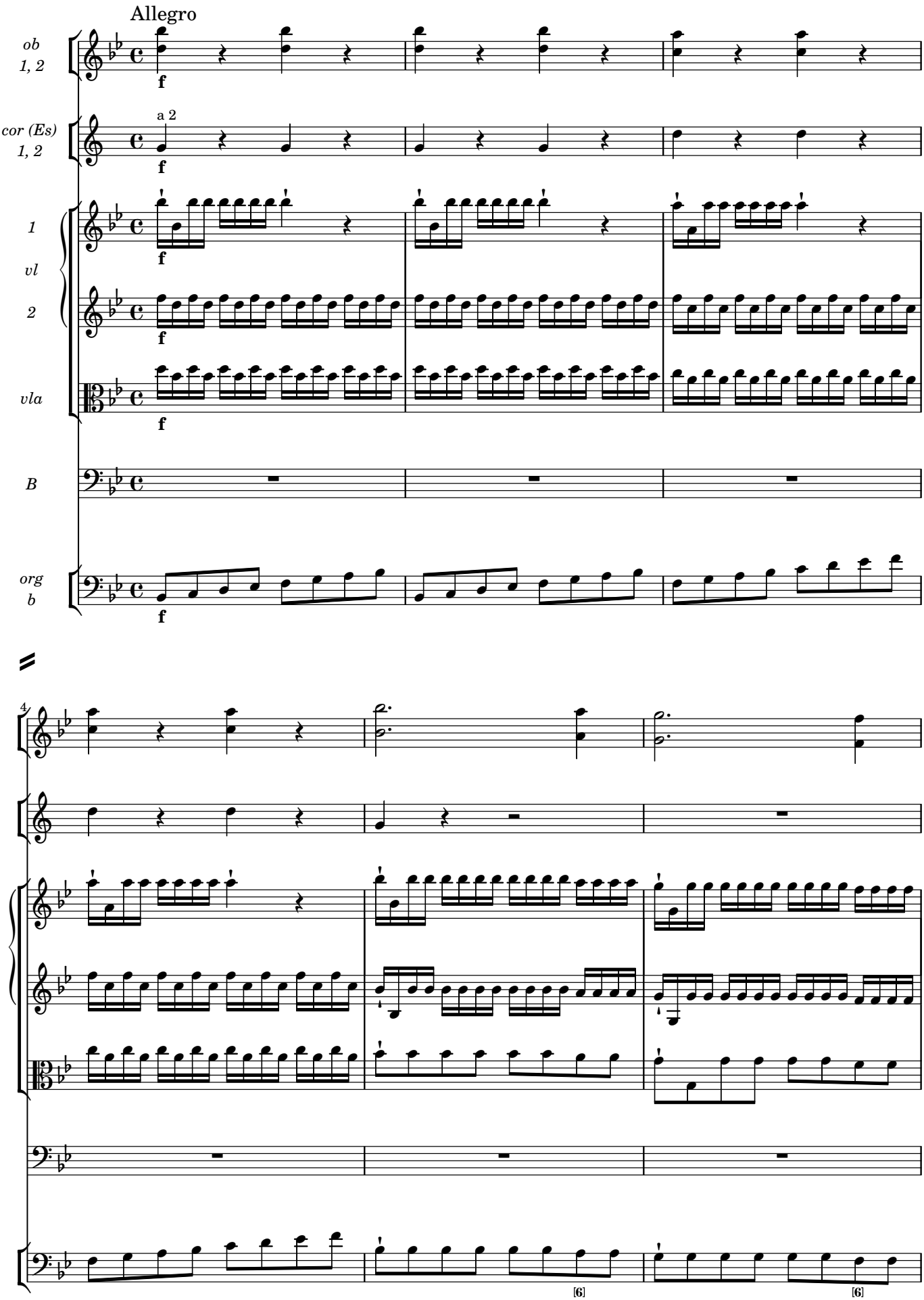

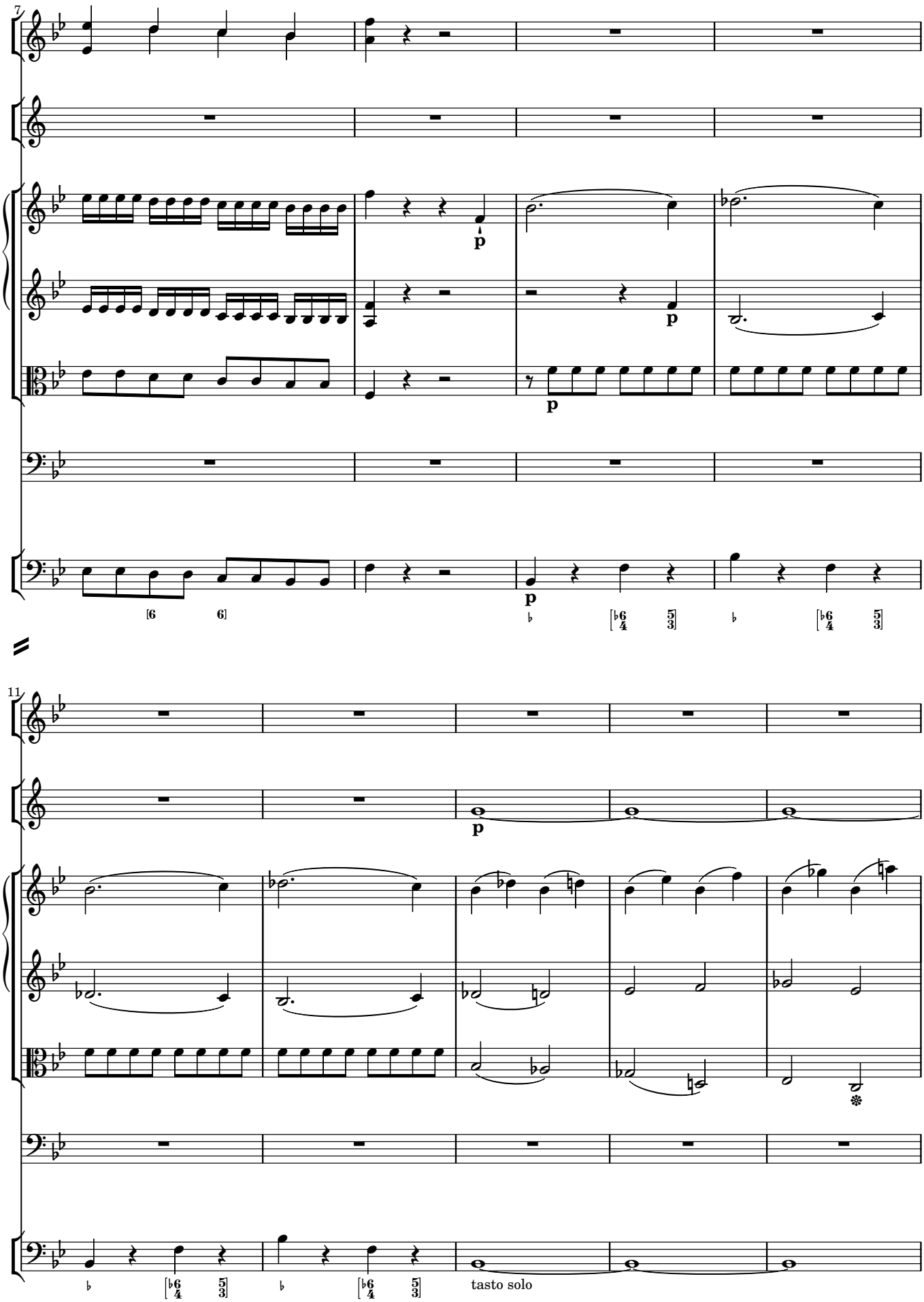
7
p
p
p
[6 6]
[6/4 5/3]
[6/4 5/3]
11
p
[6/4 5/3]
[6/4 5/3]
tasto solo

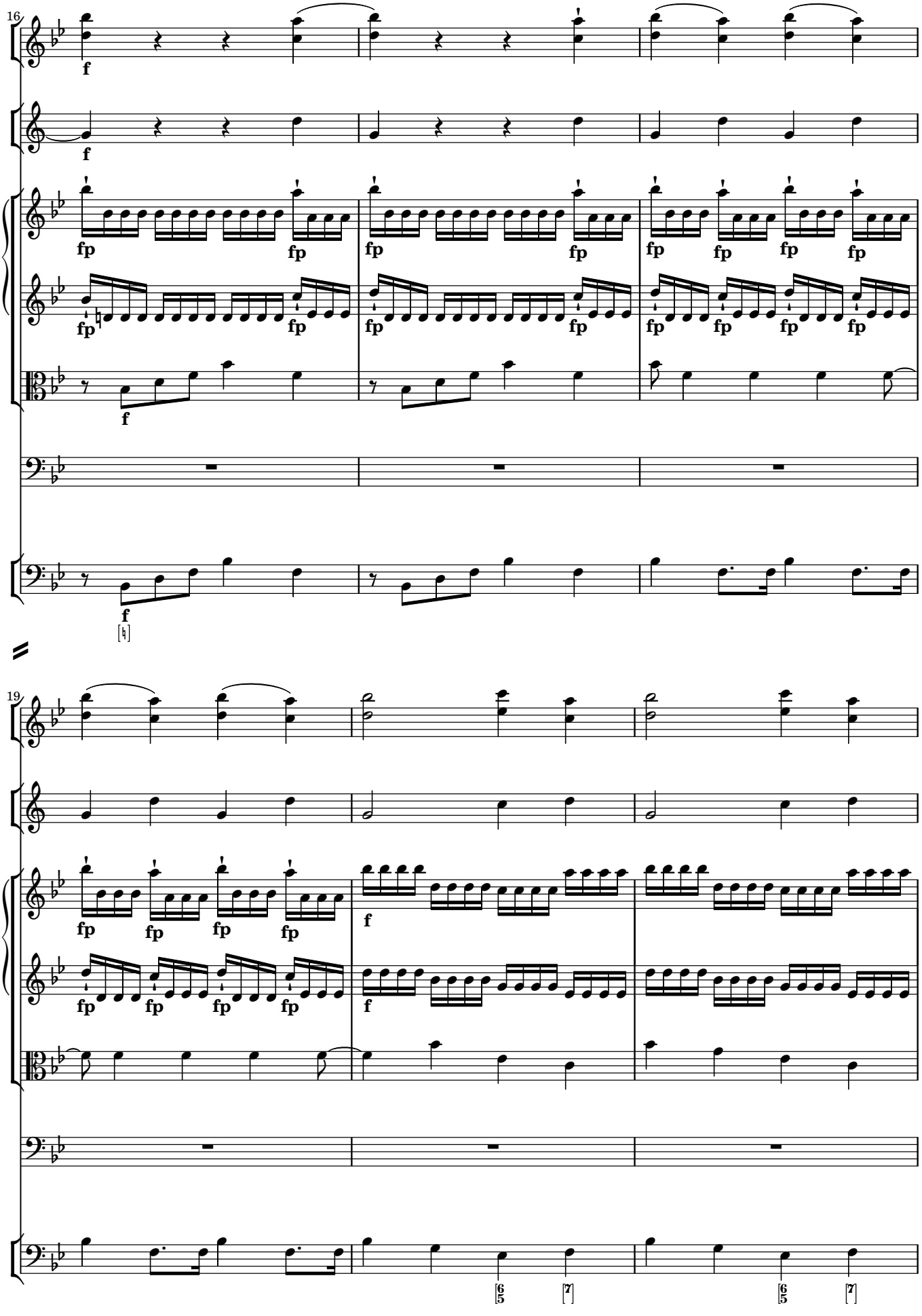
16
f
fp
19
6/5
7

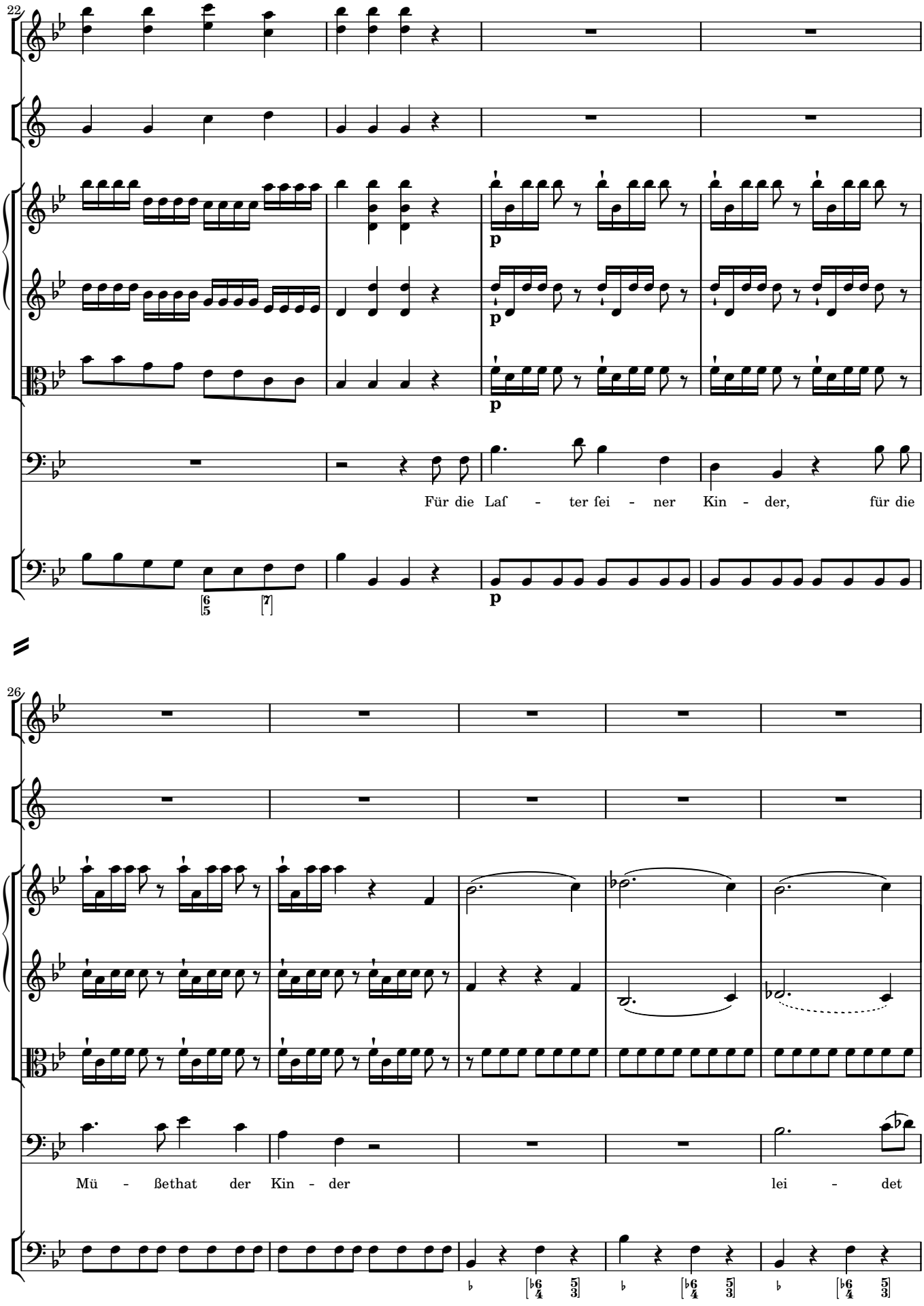
22
p
p
p
Für die Laf - ter fei - ner Kin - der, für die
26
Mü - ßethat der Kin - der lei - det

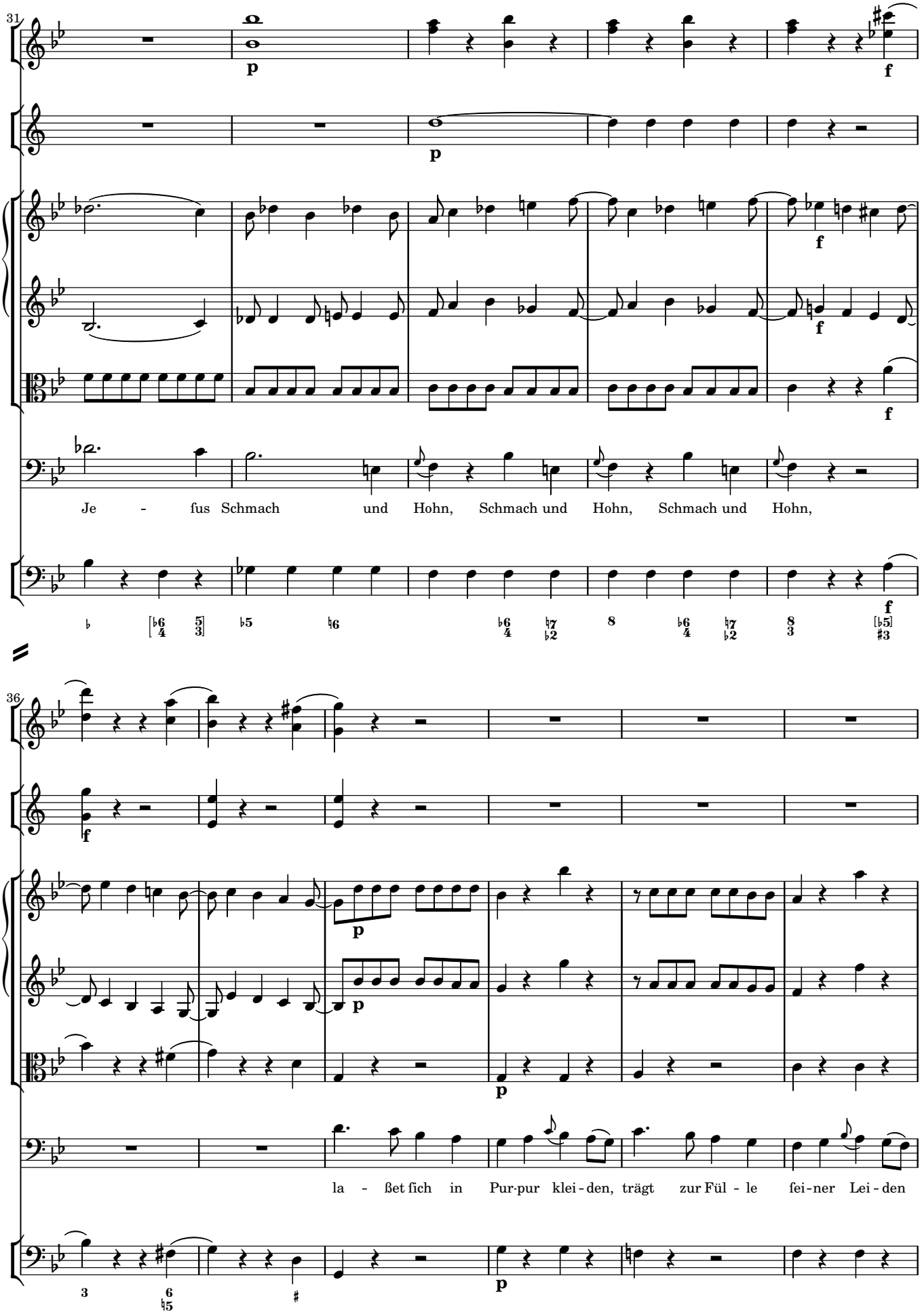
31
p
p
f
f
f
Je - fus Schmach und Hohn, Schmach und Hohn, Schmach und Hohn,
f
36
f
p
p
p
la - ßet sich in Pur-pur klei-den, trägt zur Fül - le fei-ner Lei-den
p

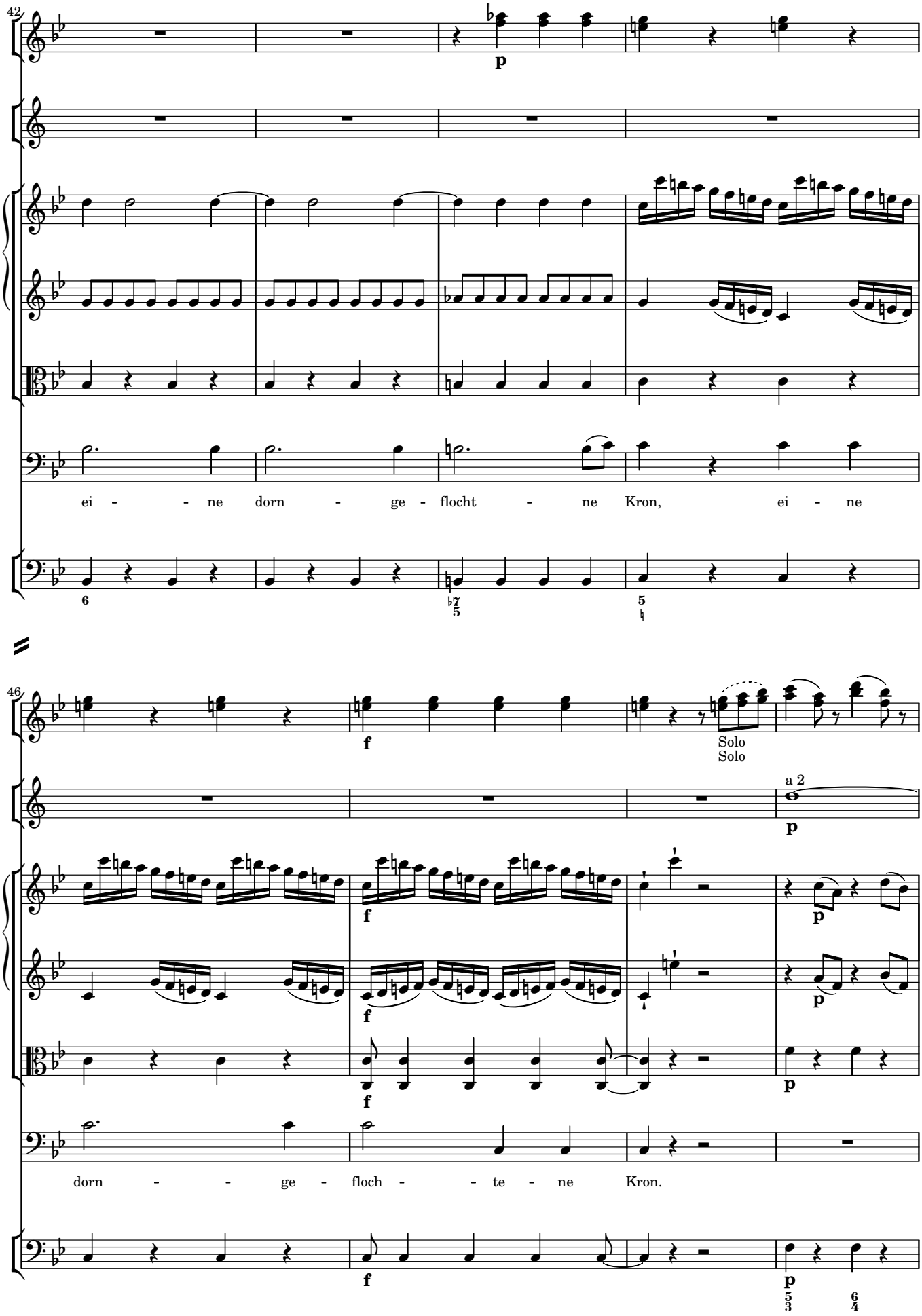
42
p
ei - - ne dorn - ge - flocht - ne Kron, ei - ne
46
f
Solo
Solo
a 2
p
f
p
dorn - - ge - floch - - te - ne Kron.
f
p

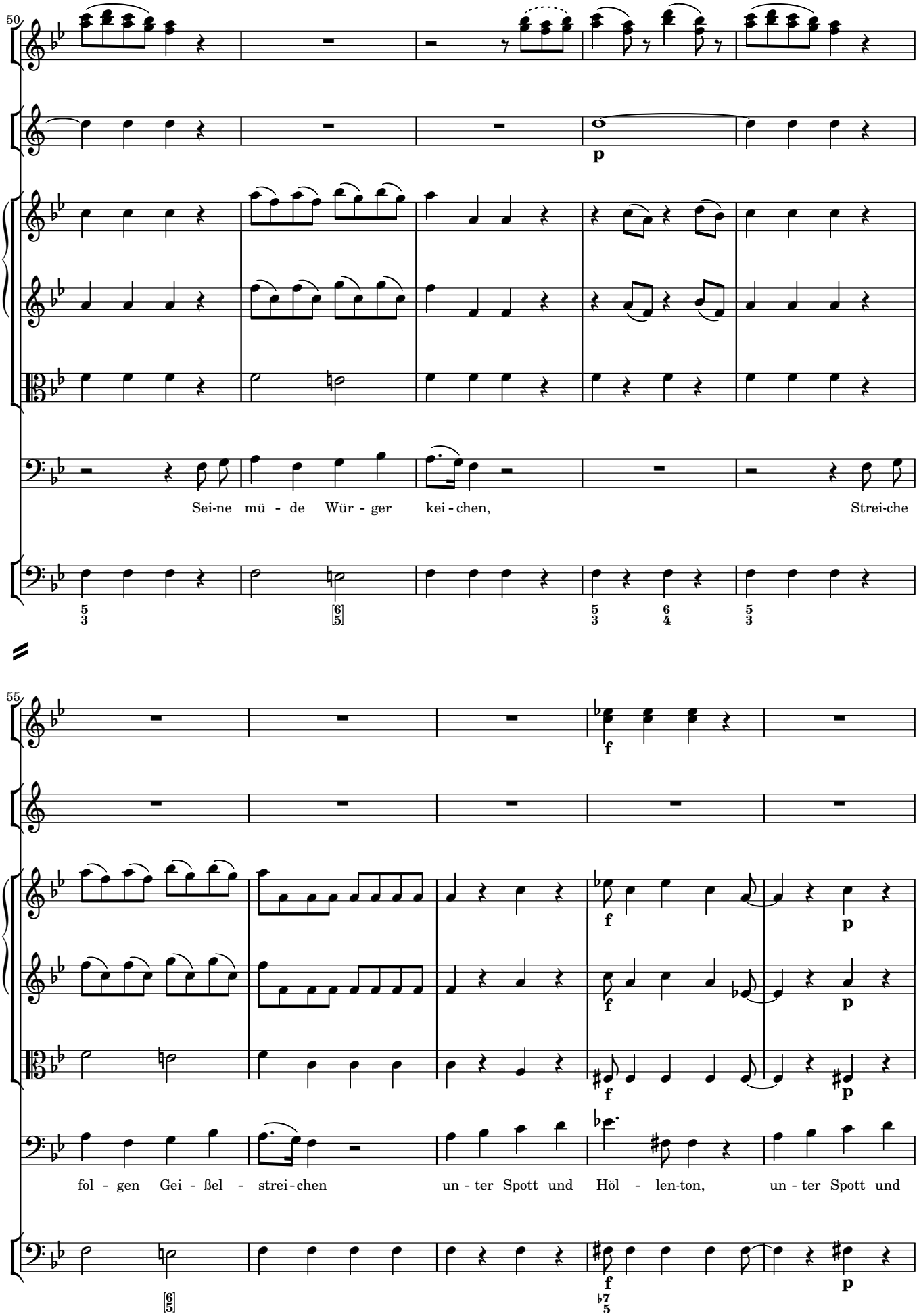
50
p
Sei-ne mü - de Wür - ger kei - chen, Strei-che
55
f
p
fol - gen Gei - ßel - strei - chen un - ter Spott und Höl - len-ton, un - ter Spott und

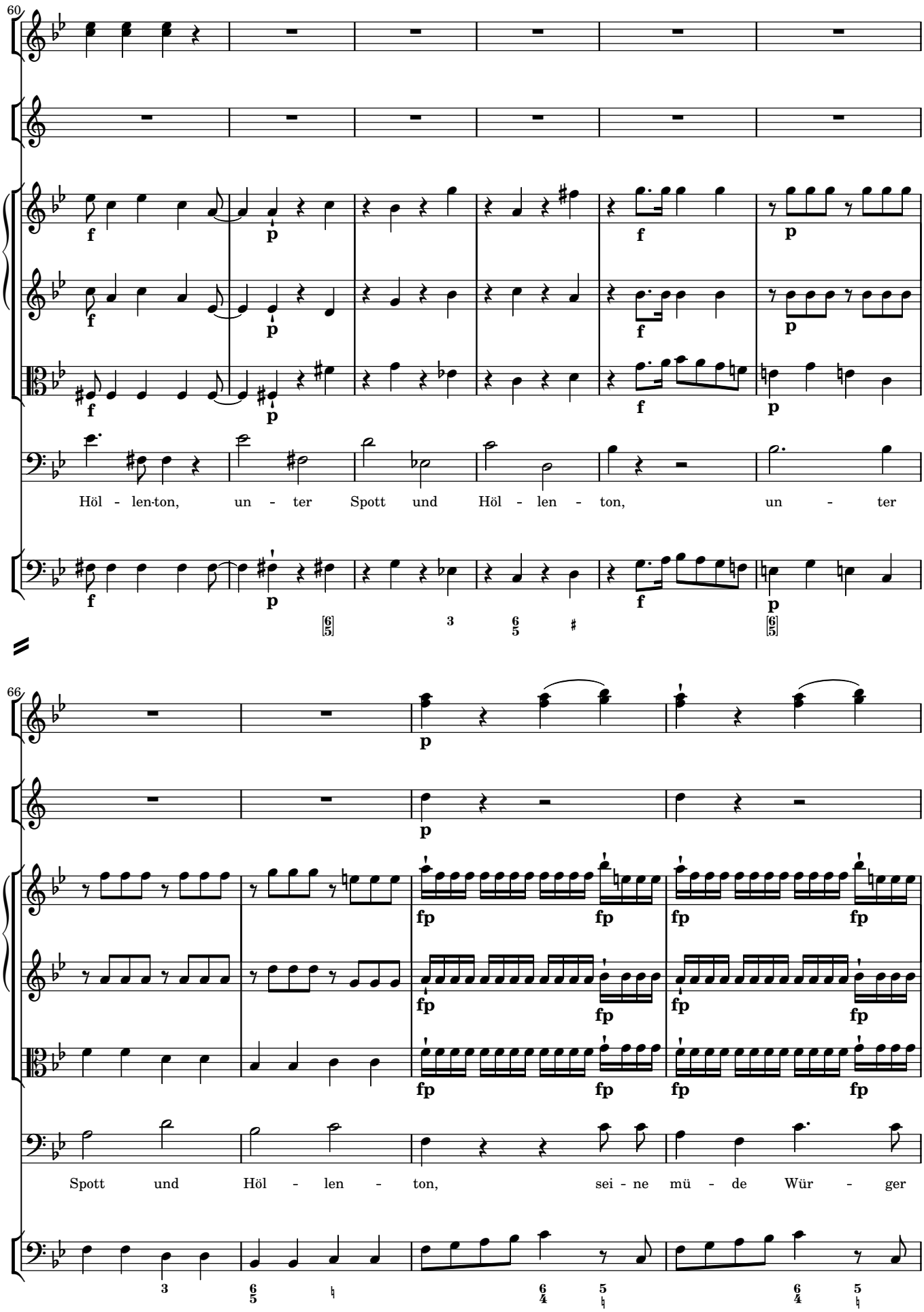
60
Höl - len-ton, un - ter Spott und Höl - len - ton, un - ter
66
Spott und Höl - len - ton, sei - ne mü - de Wür - ger

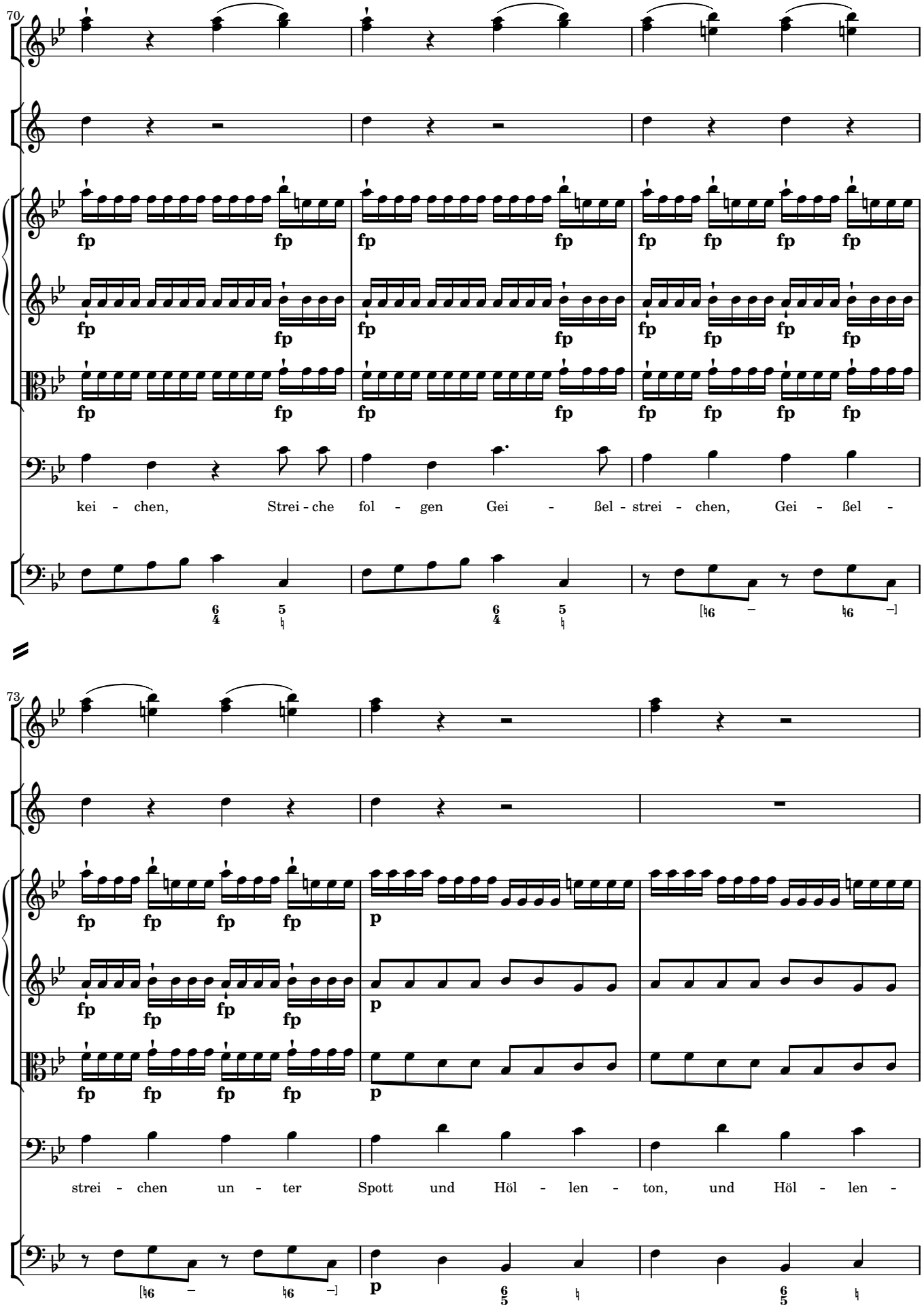
70
fp
kei - chen, Strei - che fol - gen Gei - ßel - strei - chen, Gei - ßel -
73
fp
p
strei - chen un - ter Spott und Höl - len - ton, und Höl - len -

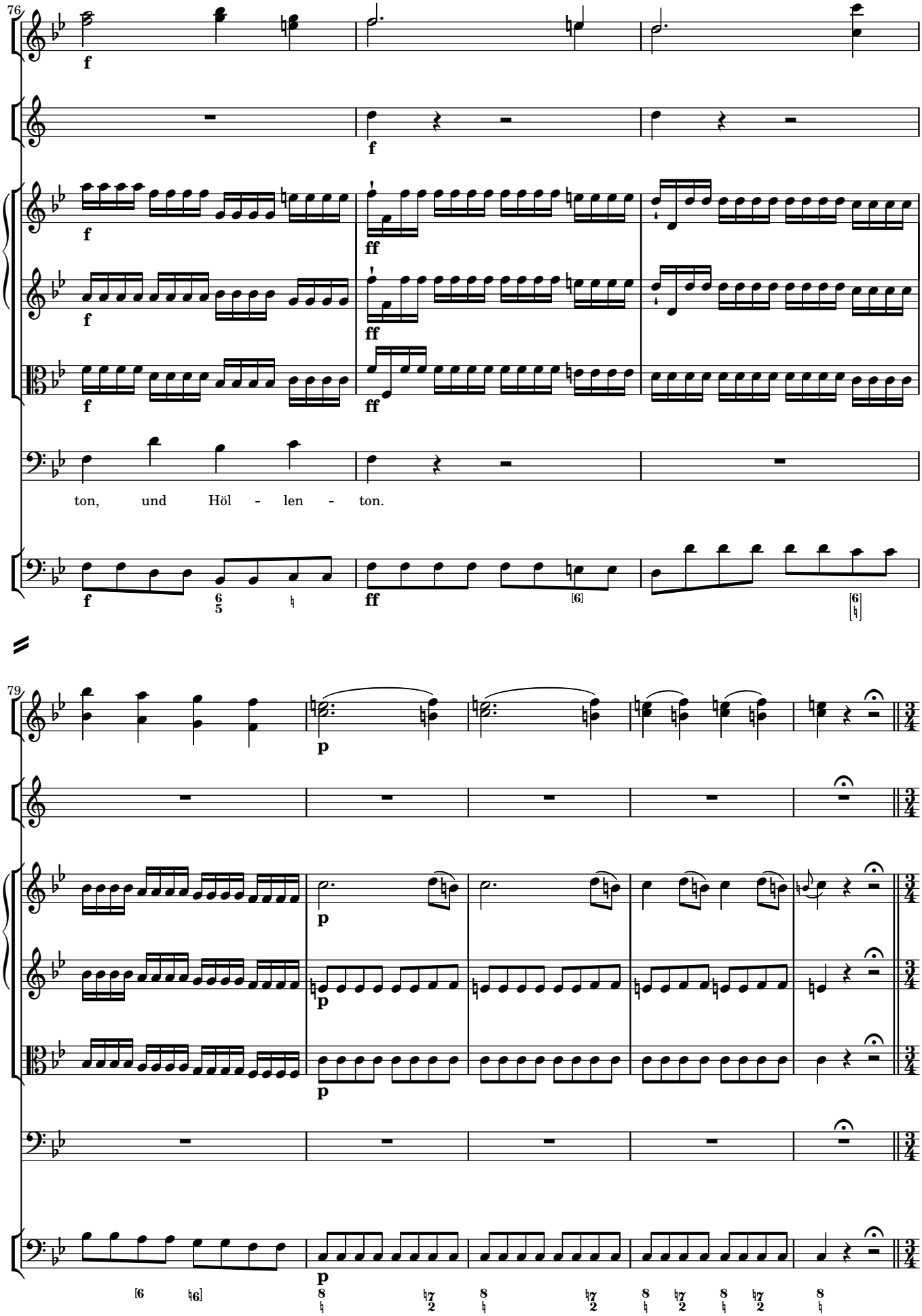
76
f
f
f
ff
f
ff
f
ff
ton, und Höl - len - ton.
79
p
p
p
p

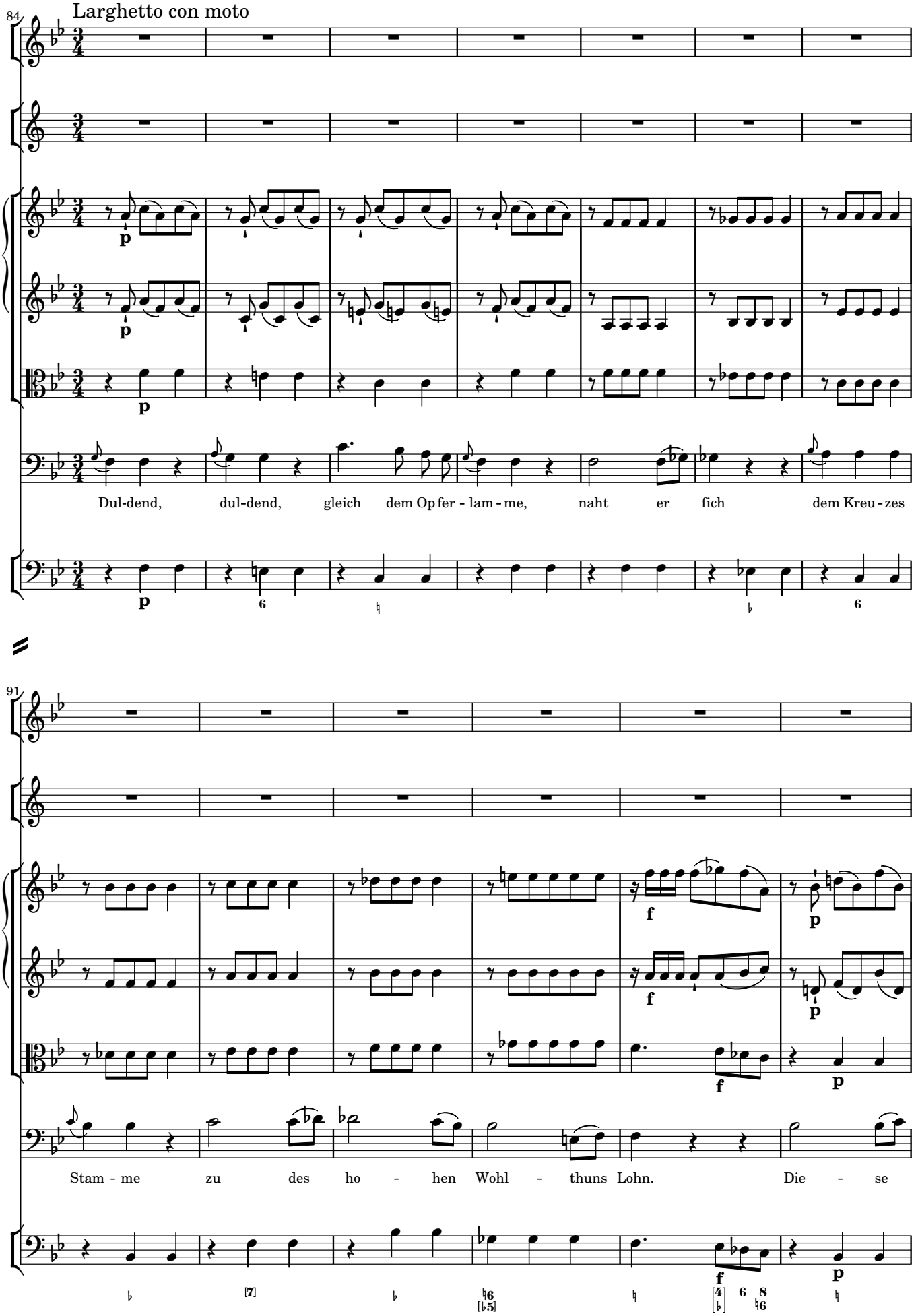
84
Larghetto con moto
Dul-dend, dul-dend, gleich dem Op fer - lam - me, naht er fich dem Kreu - zes
91
Stam - me zu des ho - hen Wohl - thuns Lohn. Die - se

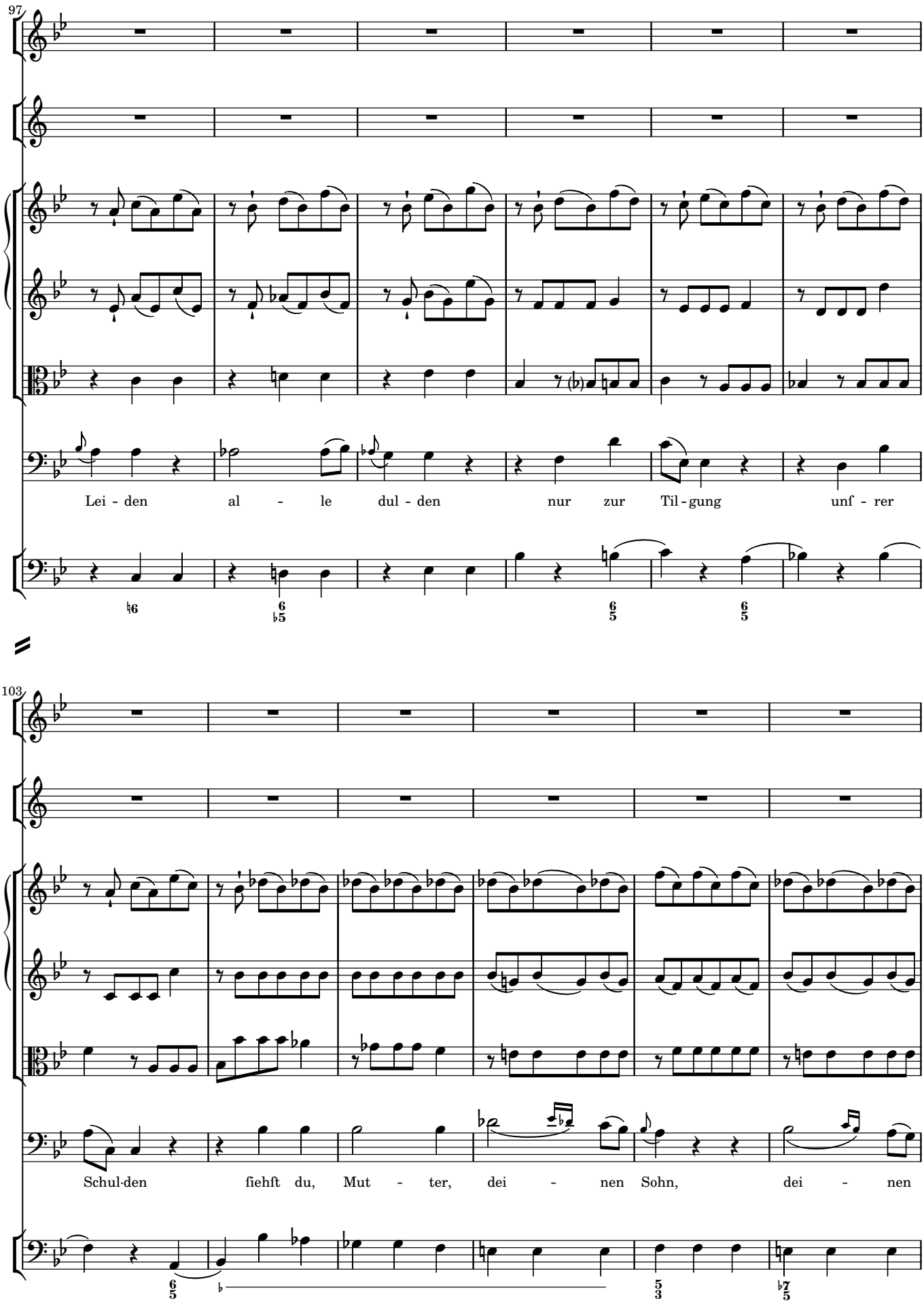
97
Lei - den al - le dul - den nur zur Til - gung unf - rer
103
Schul-den fiehft du, Mut - ter, dei - nen Sohn, dei - nen

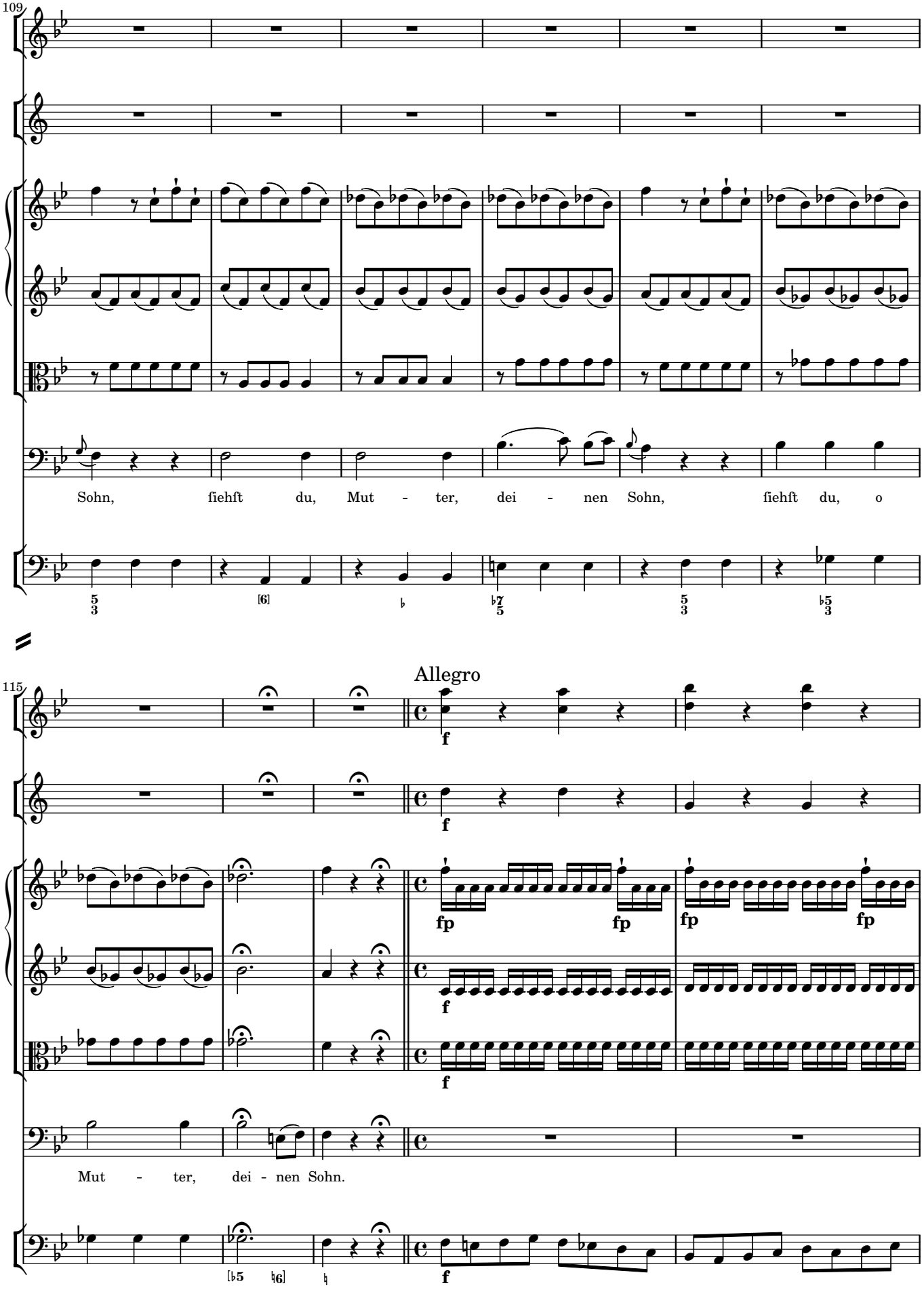
109
Sohn, fiehft du, Mut - ter, dei - nen Sohn, fiehft du, o
115
Allegro
Mut - ter, dei - nen Sohn.

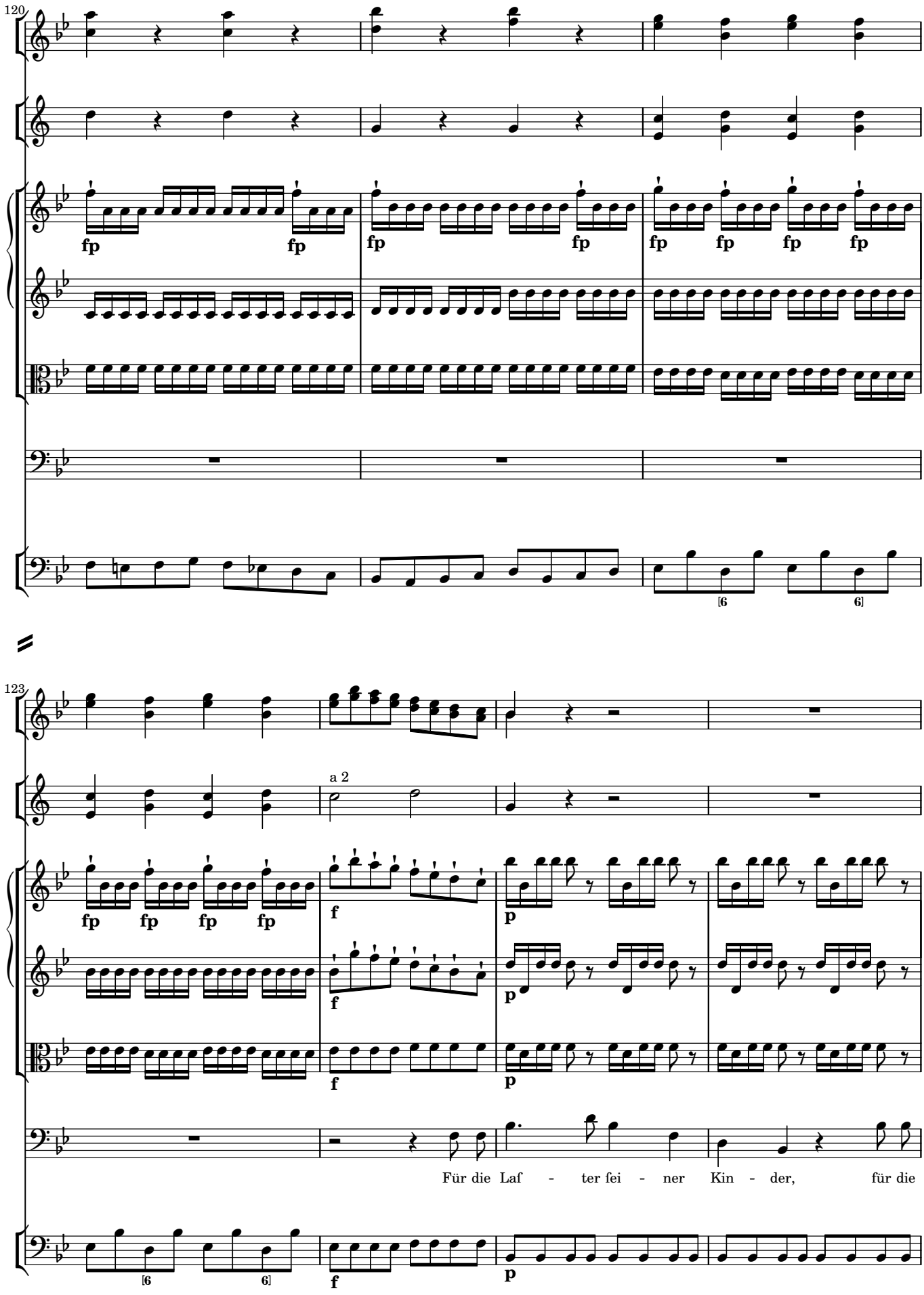
120
fp
fp
fp
fp
fp
fp
fp
fp
fp
[6
6]
123
a 2
f
p
Für die Laf - ter fei - ner Kin - der, für die

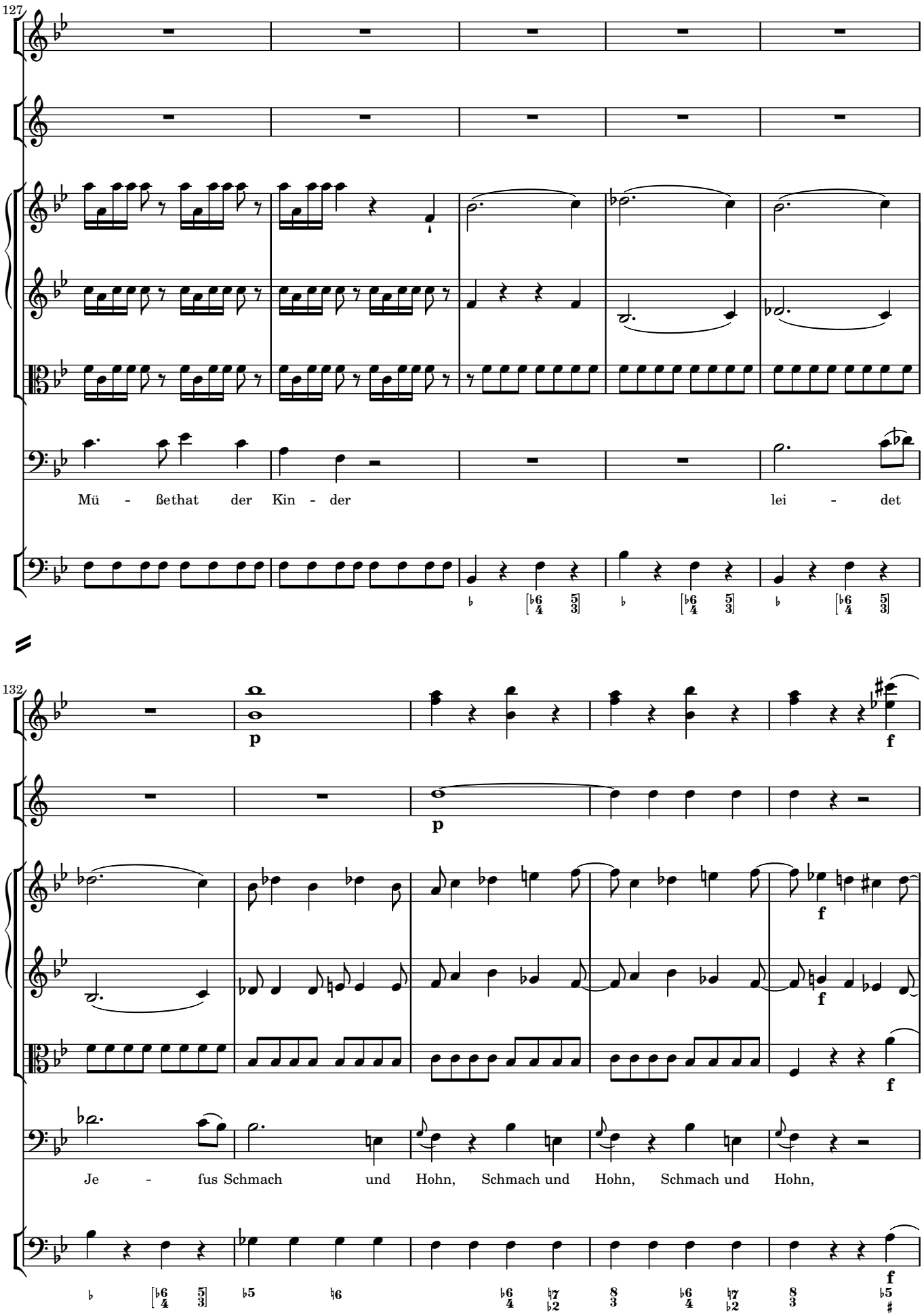
127
Mü - ßethat der Kin - der lei - det
132
p
f
Je - fus Schmach und Hohn, Schmach und Hohn, Schmach und Hohn,

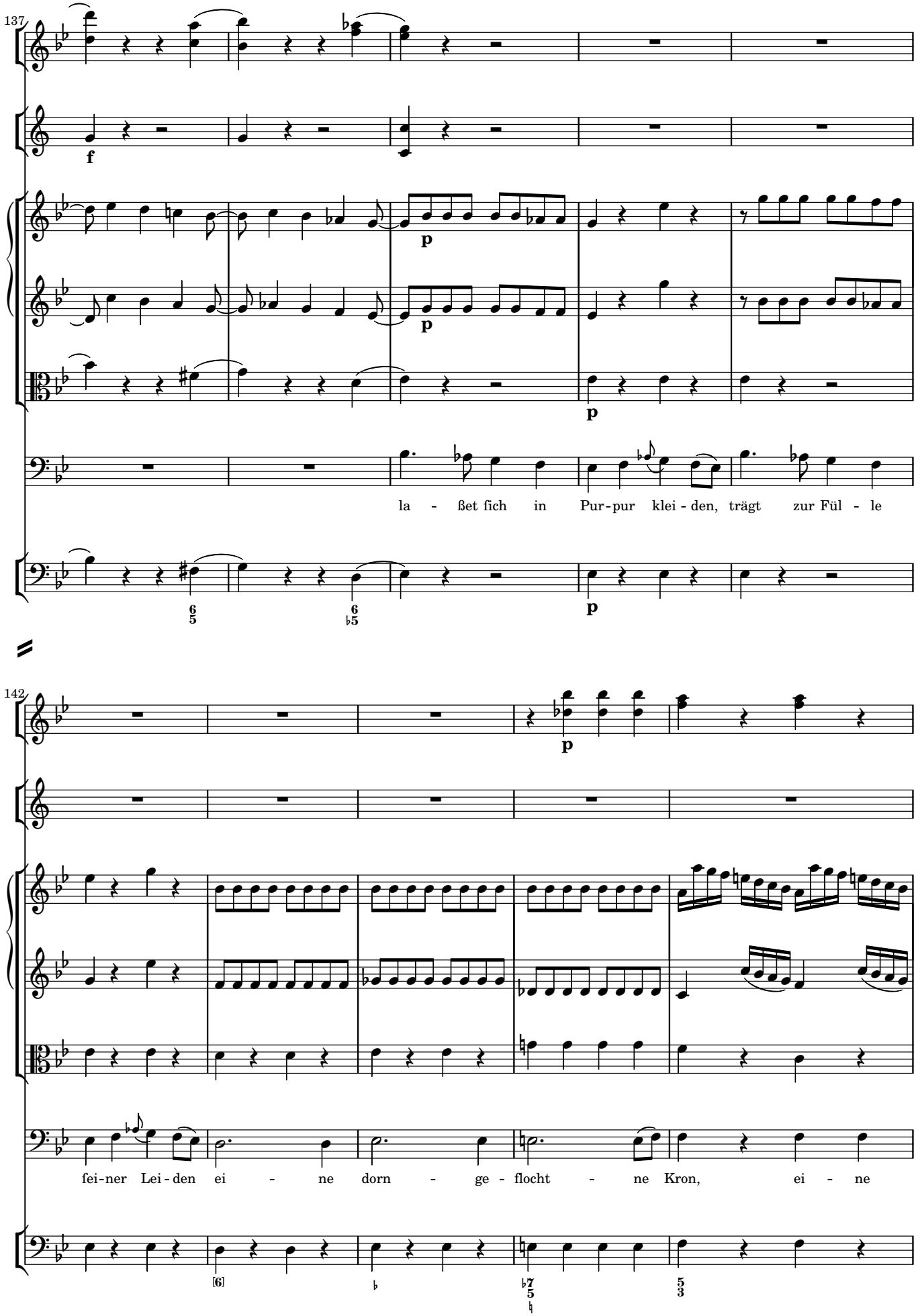
137
f
p
p
p
la - ßet fich in Pur-pur klei - den, trägt zur Fül - le
142
p
fei-ner Lei-den ei - ne dorn - ge - flocht - ne Kron, ei - ne

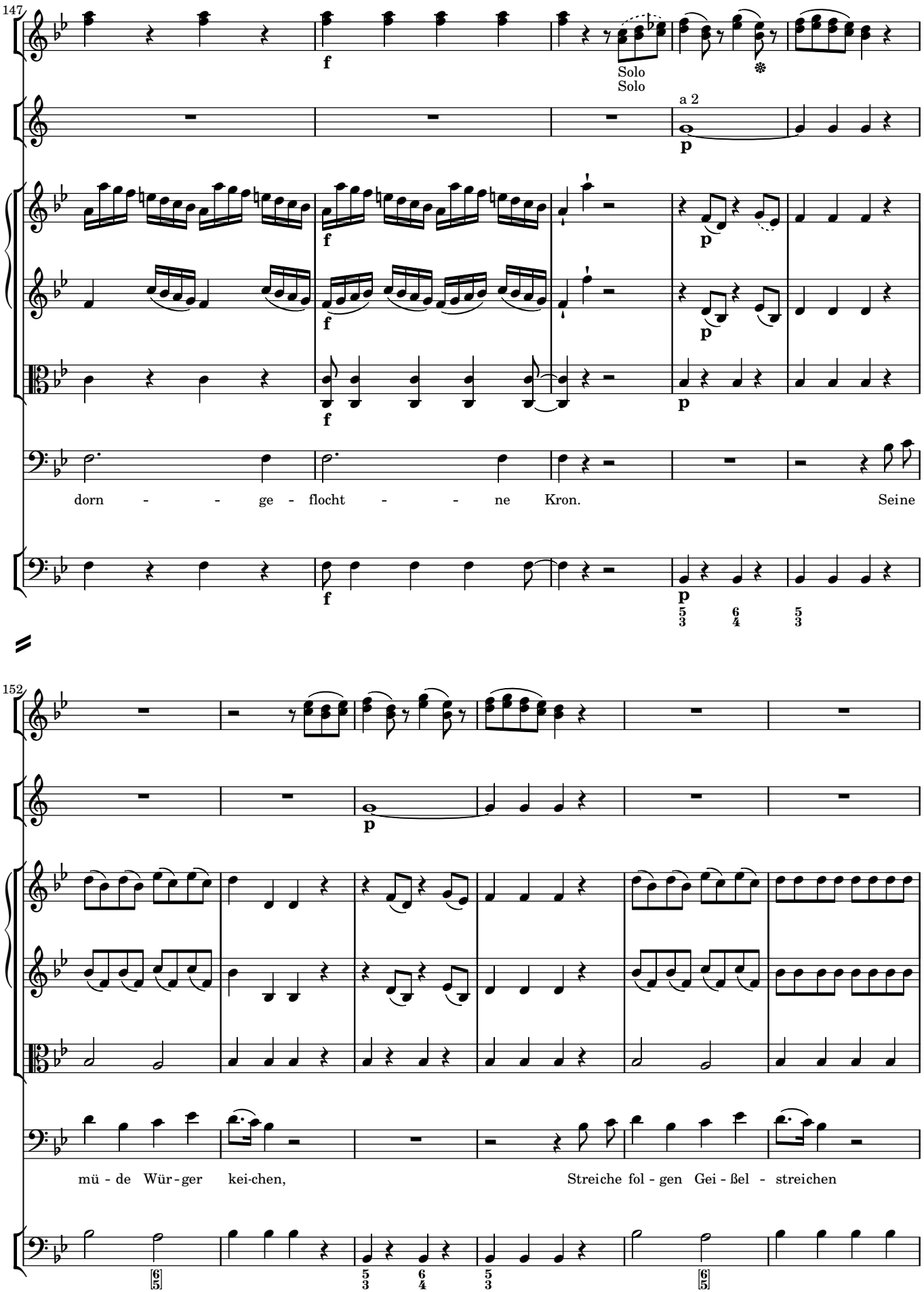
147
f
Solo
Solo
a 2
p
f
p
f
p
f
p
dorn - - ge - flocht - - ne Kron. Seine
152
p
mü - de Wür - ger kei-chen, Streiche fol - gen Gei - ßel - streichen

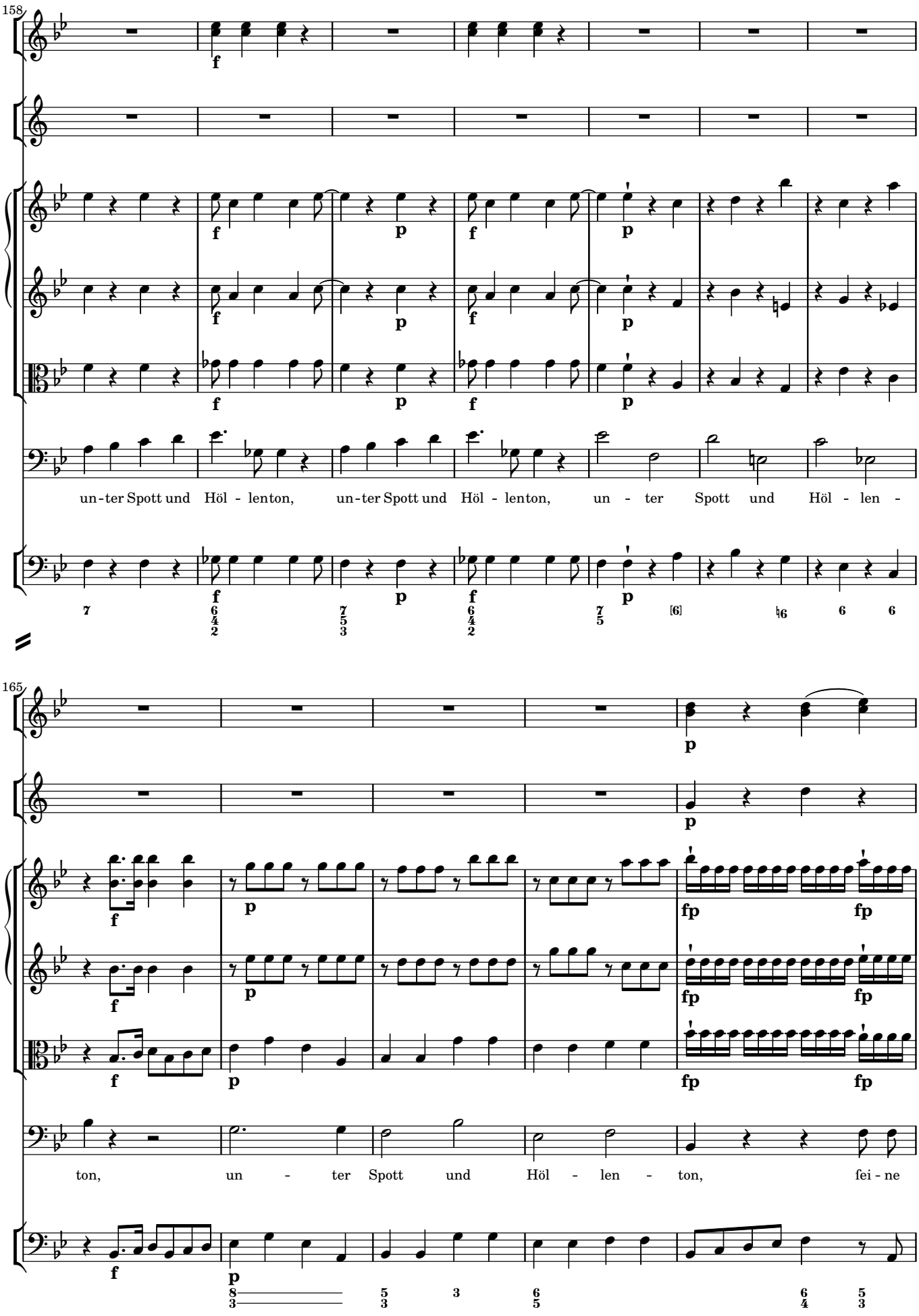
158
un-ter Spott und Höl - lenton, un-ter Spott und Höl - lenton, un - ter Spott und Höl - len -
165
ton, un - ter Spott und Höl - len - ton, fei - ne

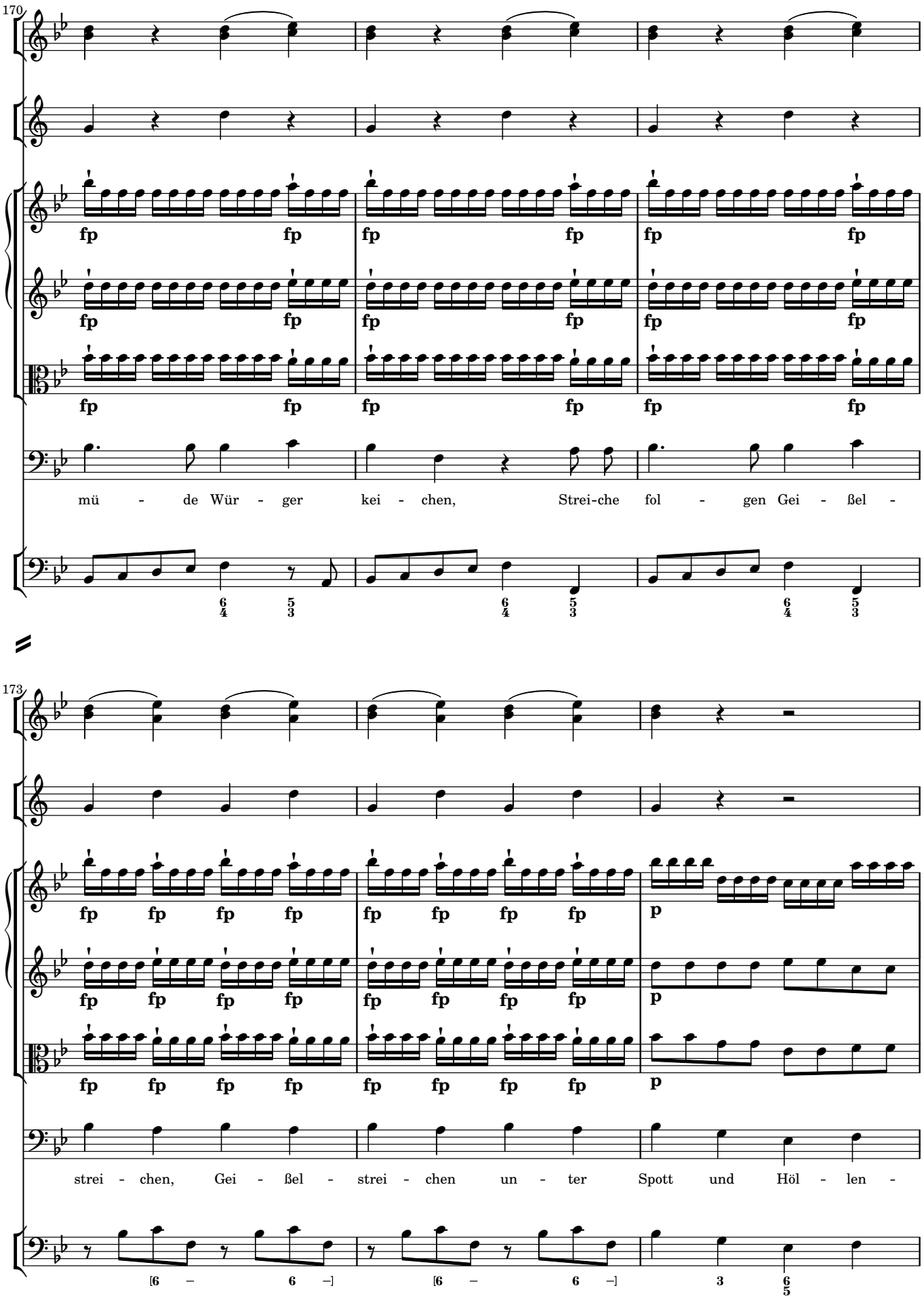
170
fp
mü - de Wür - ger kei - chen, Strei-che fol - gen Gei - ßel -
173
p
strei - chen, Gei - ßel - strei - chen un - ter Spott und Höl - len -

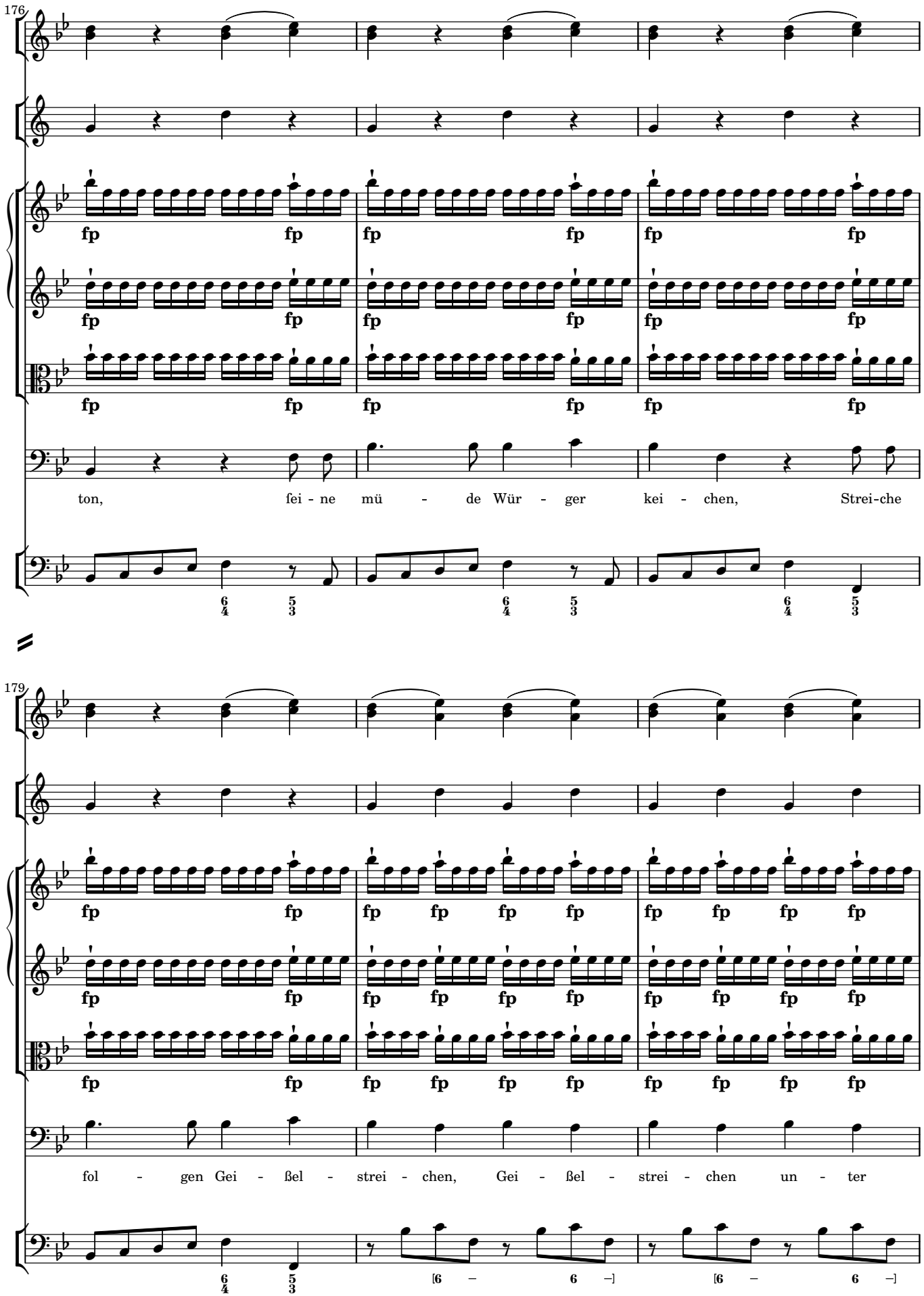
176
fp
ton, fei - ne mü - de Wür - ger kei - chen, Strei-che
179
fp
fol - gen Gei - ßel - strei - chen, Gei - ßel - strei - chen un - ter
[6 – 6 –]
[6 – 6 –]

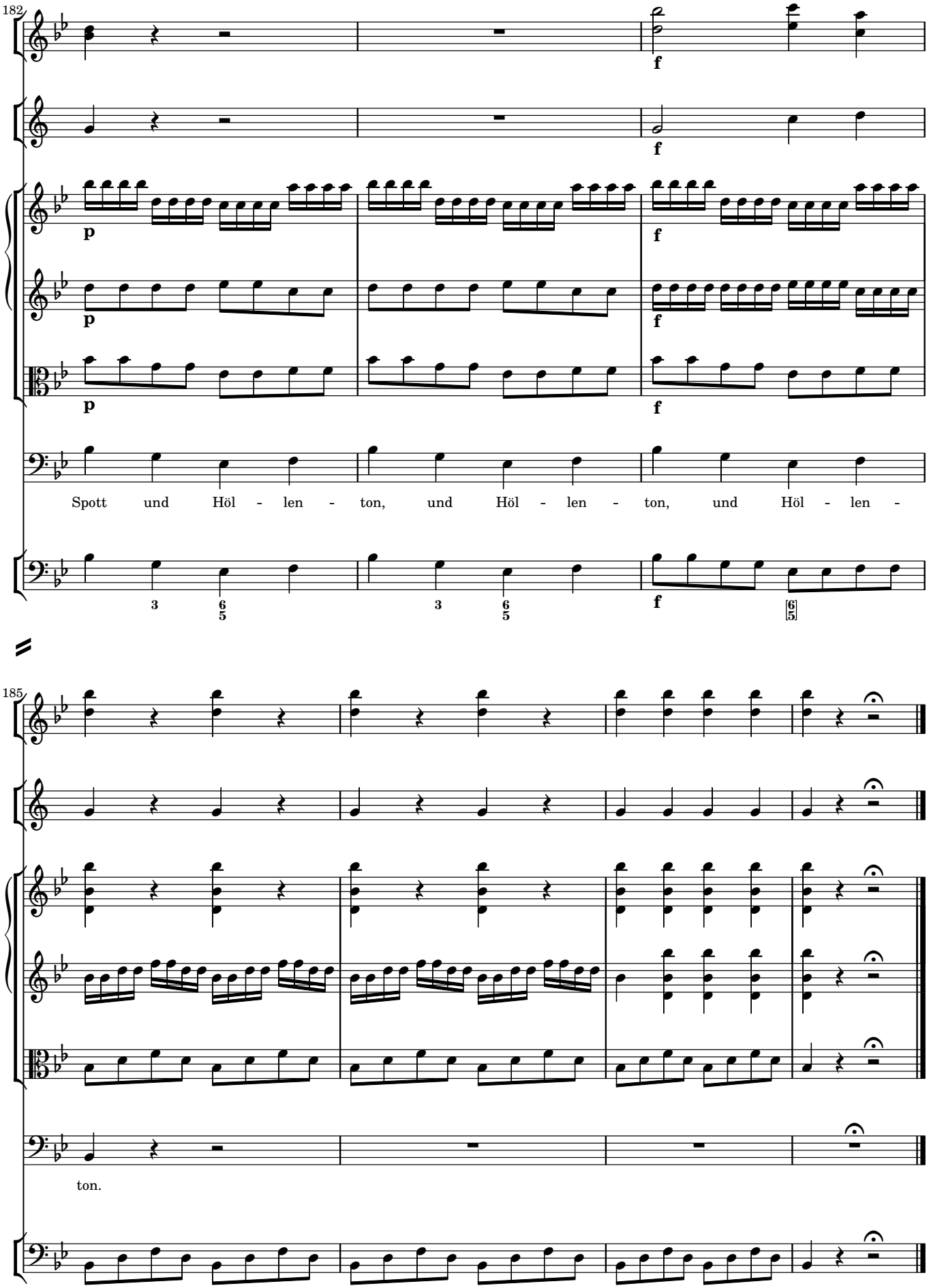
182
f
p
f
Spott und Höl - len - ton, und Höl - len - ton, und Höl - len -
185
ton.

ARIOSO 5 Verlassen!

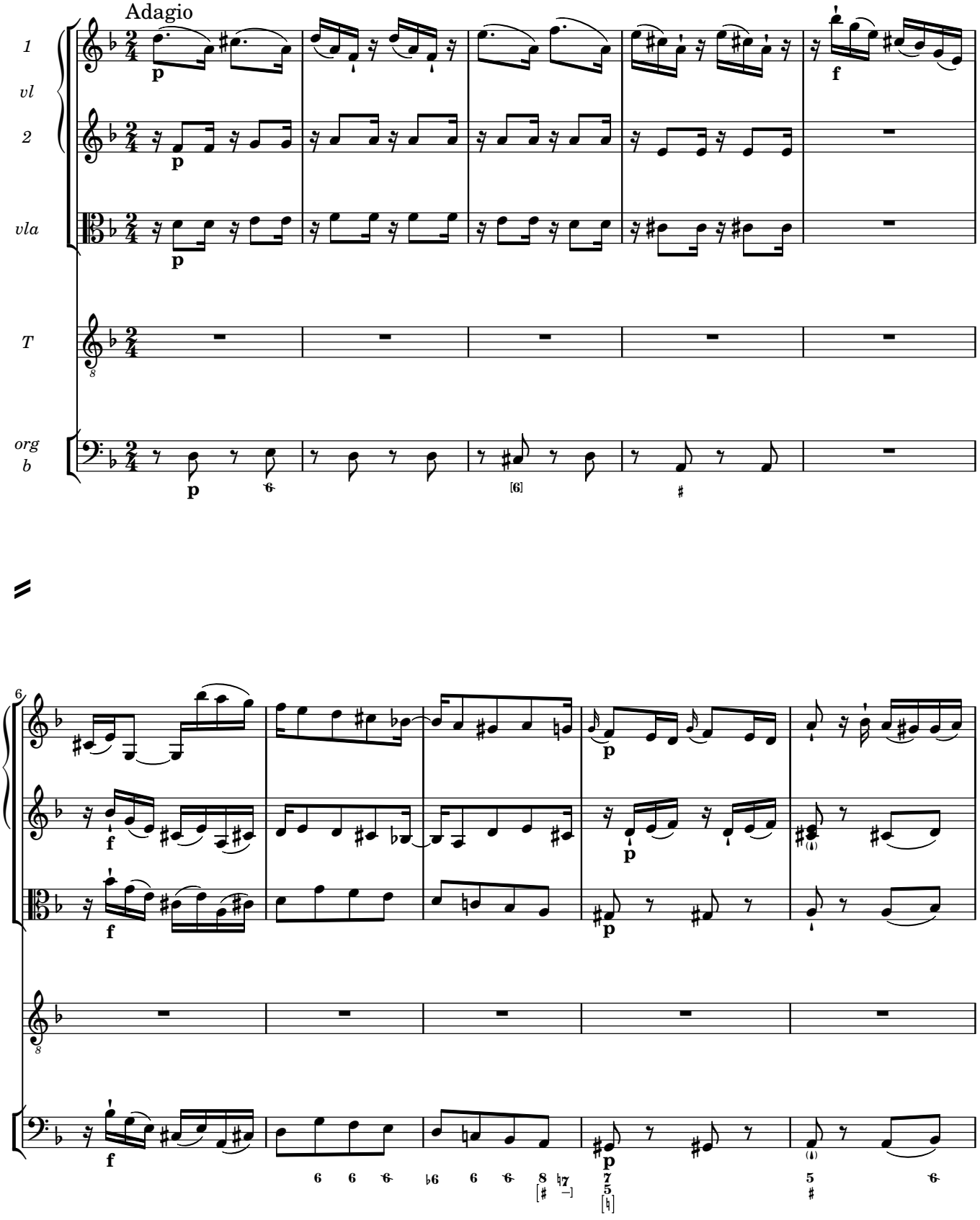

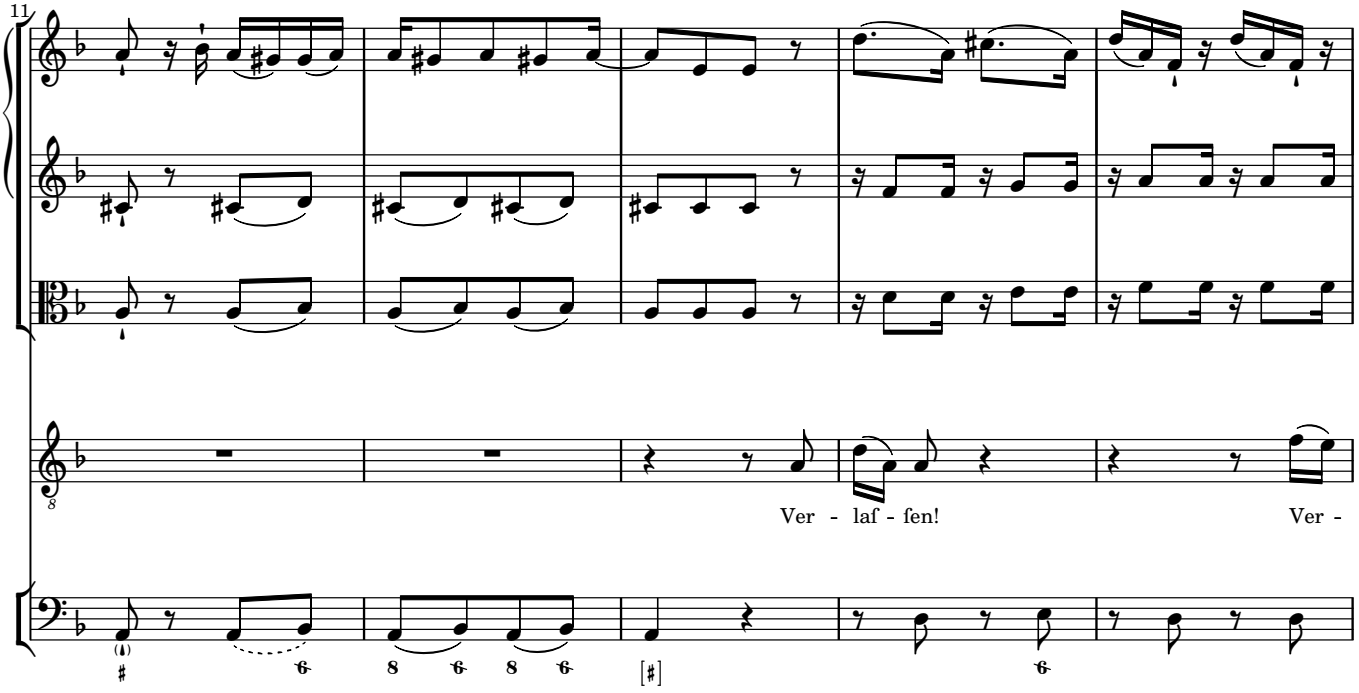
11
Ver - laf - fen!
Ver -

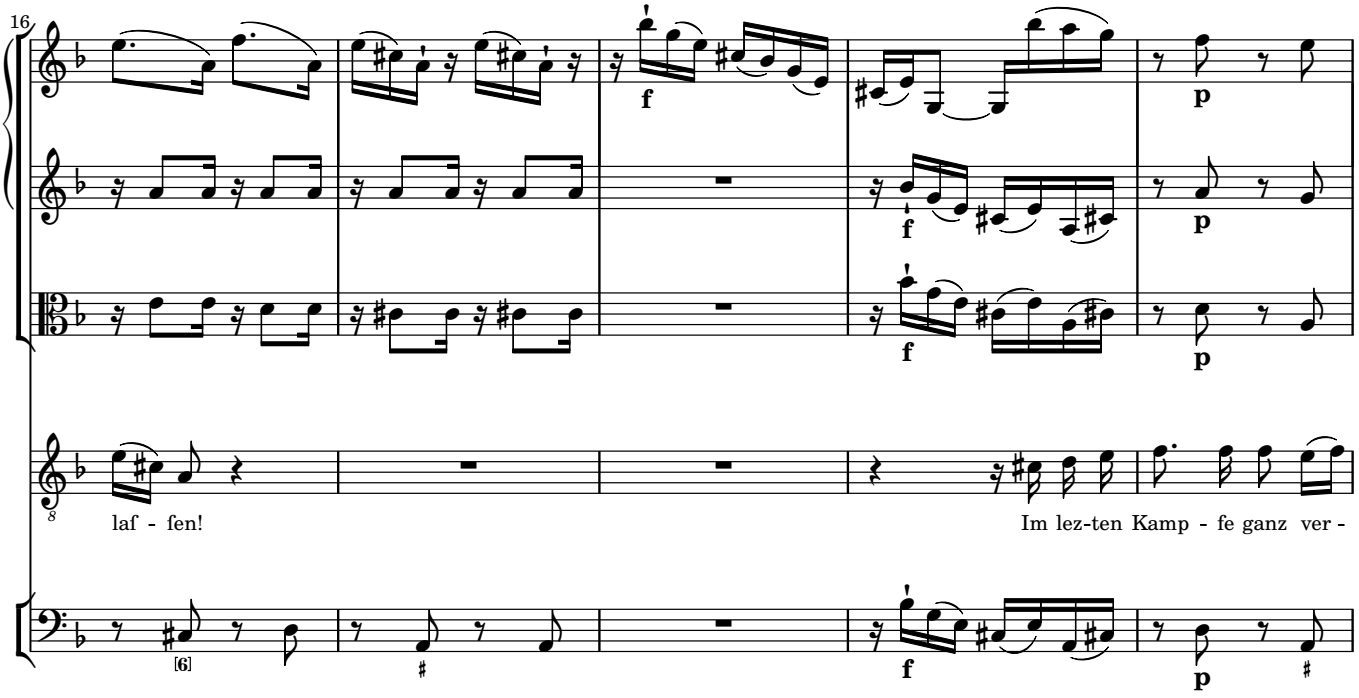
16
laf - fen!
Im lez-ten Kamp - fe ganz ver -

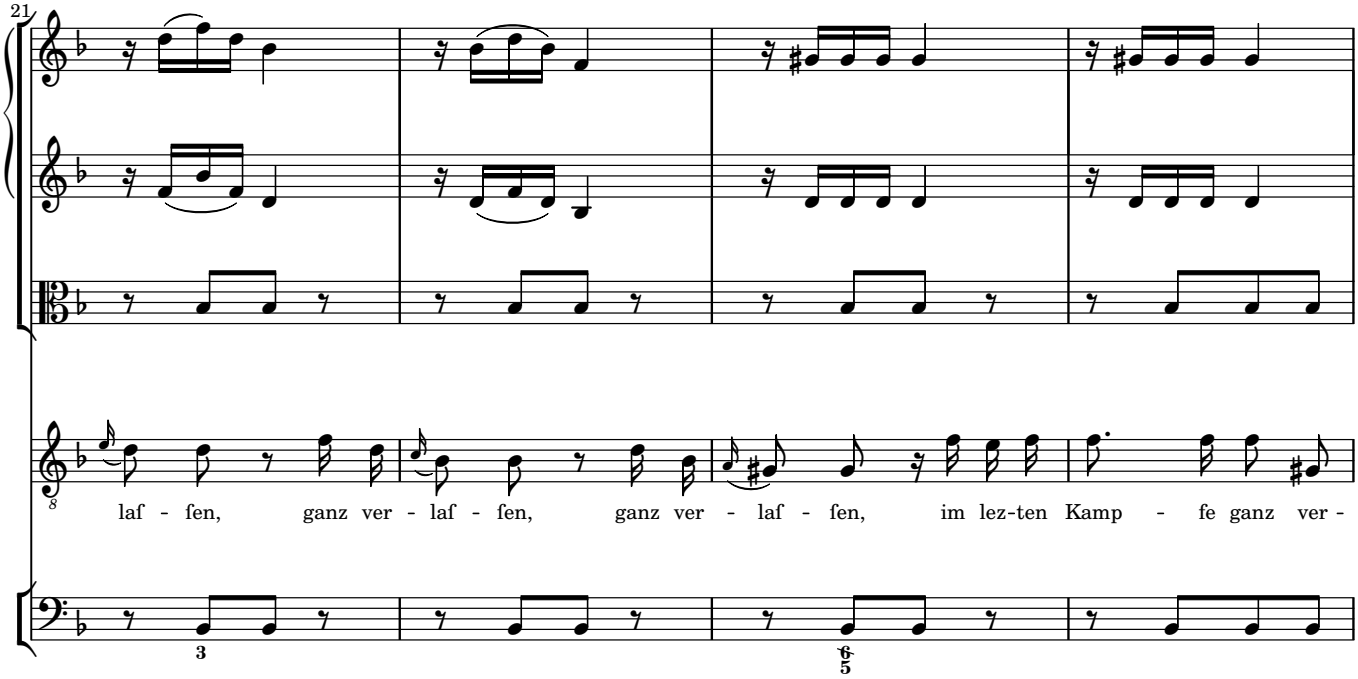
21
laf - fen, ganz ver - laf - fen, ganz ver - laf - fen, im lez-ten Kamp - fe ganz ver -

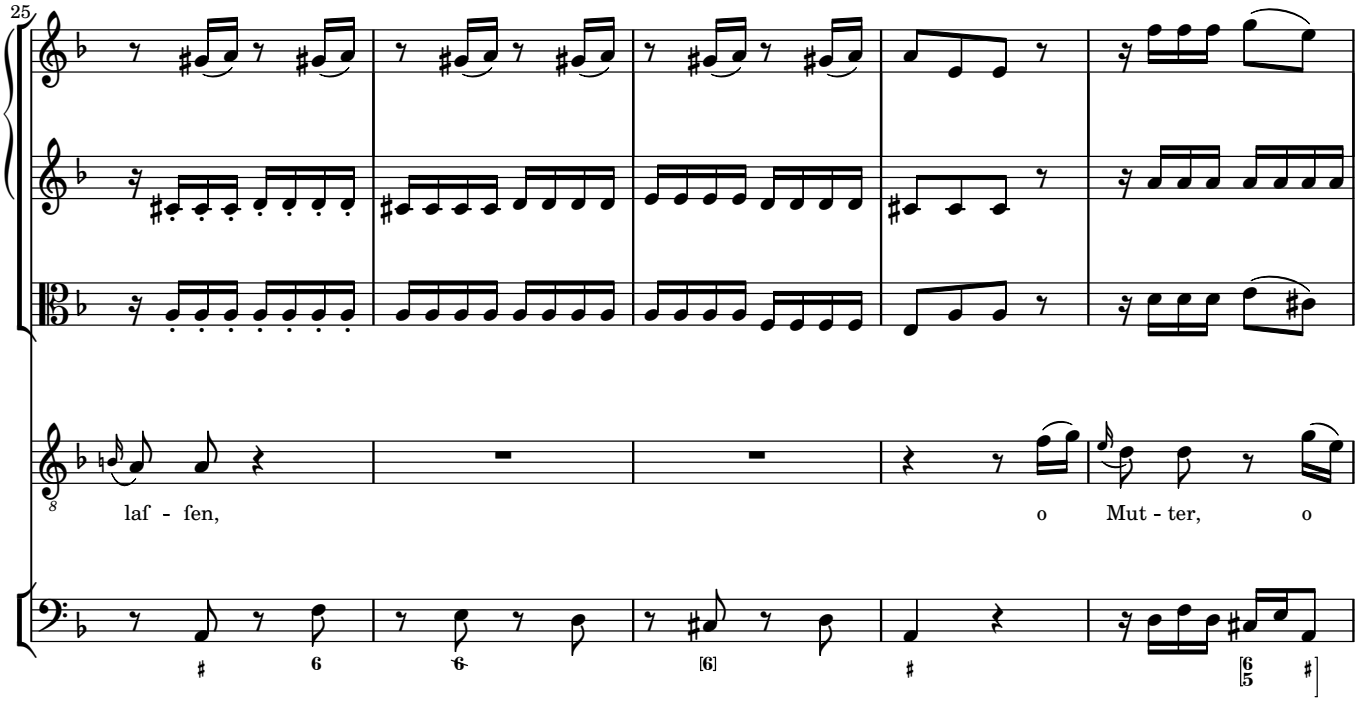
25
laf - fen, o Mut - ter, o

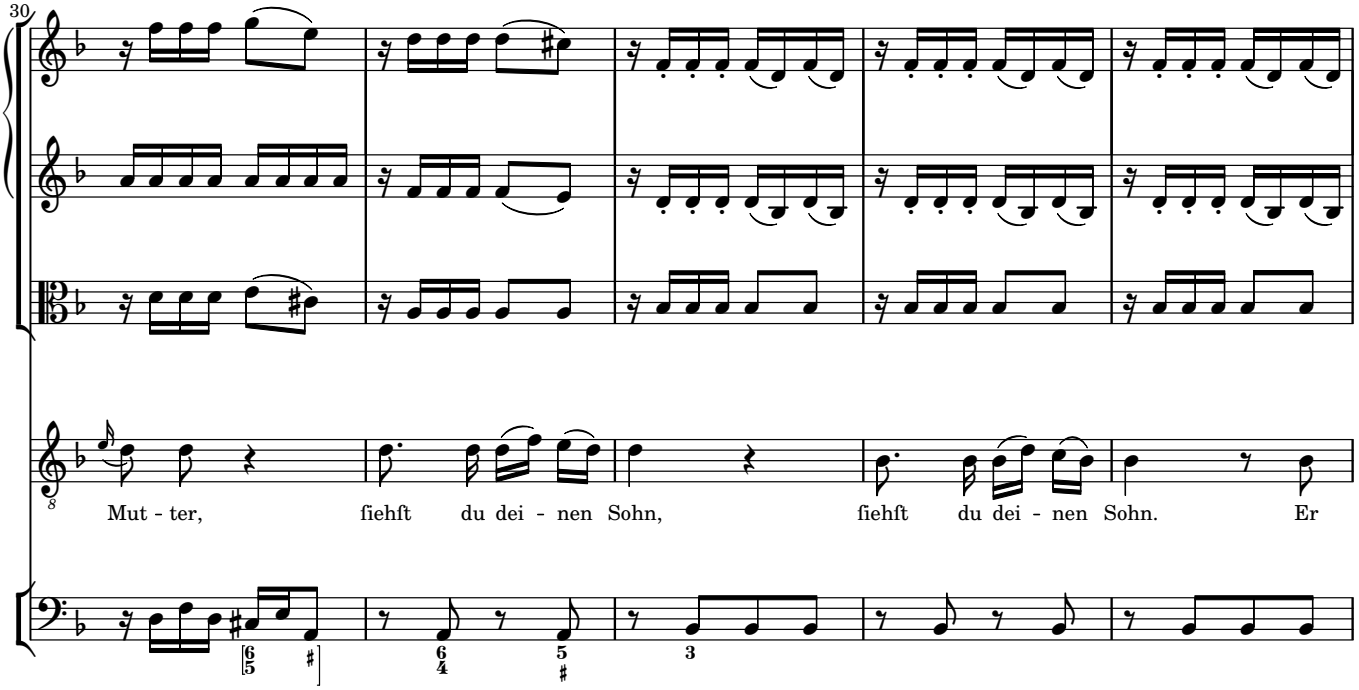
30
Mut - ter, fiehft du dei - nen Sohn, fiehft du dei - nen Sohn. Er

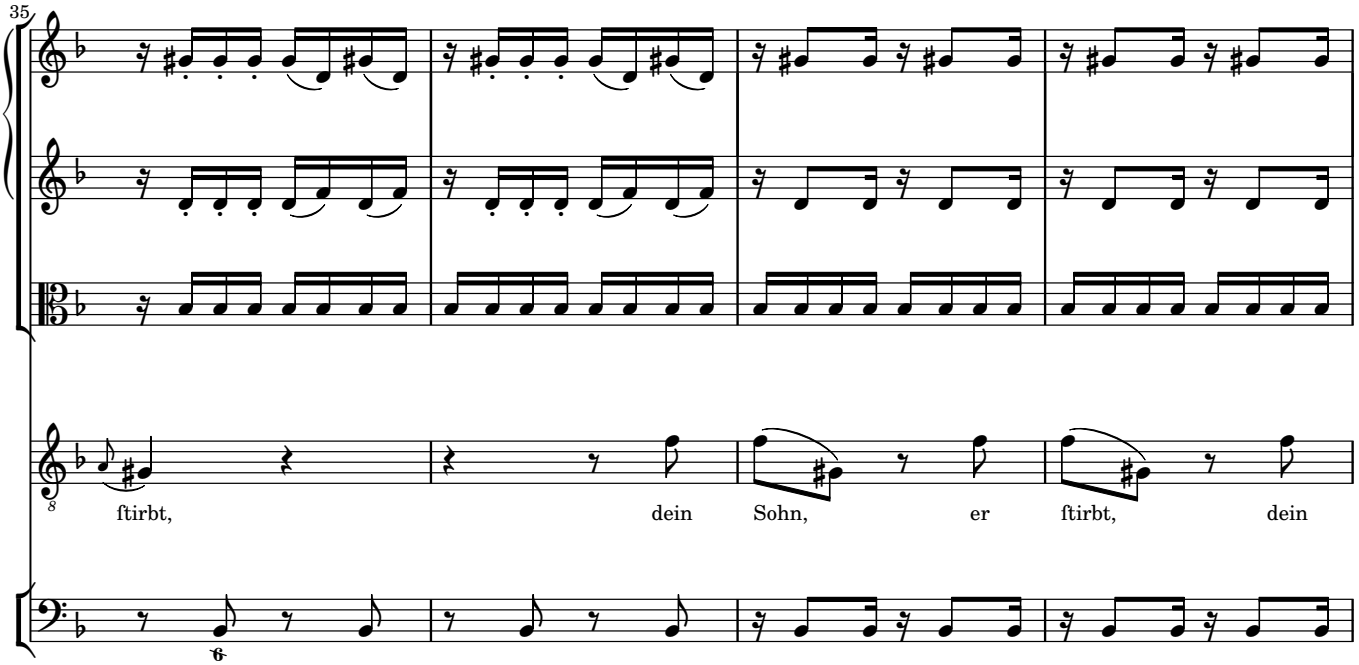
35
ftirbt, dein Sohn, er ftirbt, dein

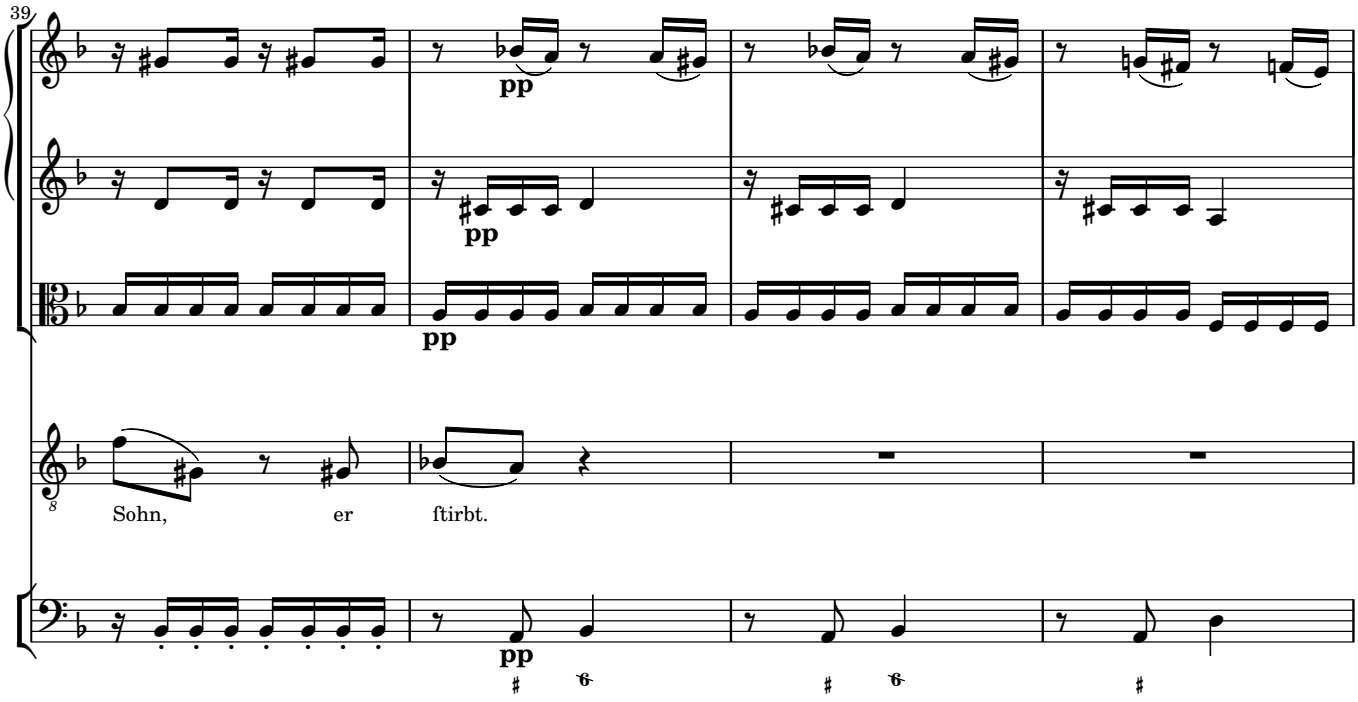
39
pp
pp
pp
Sohn, er ftirbt.
pp

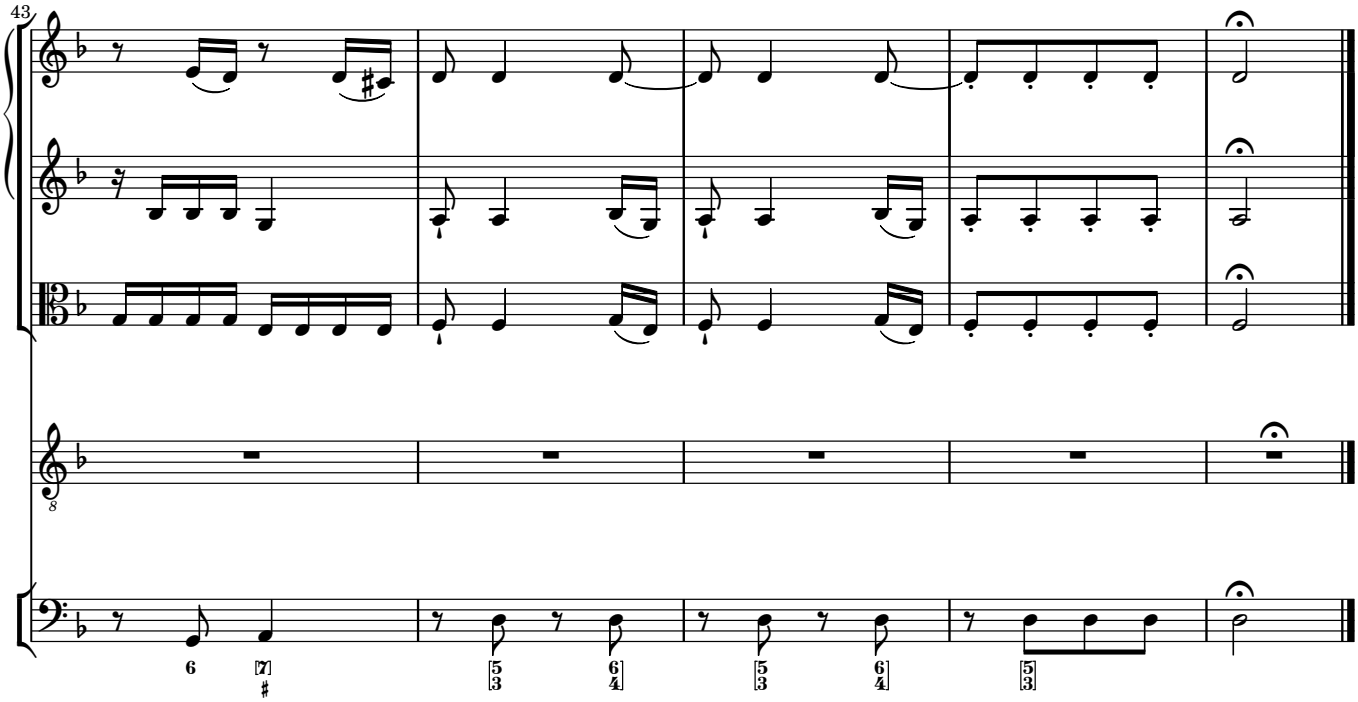
43

DUETTO 6 Wenn einſt mein lezter Kampf beginnet

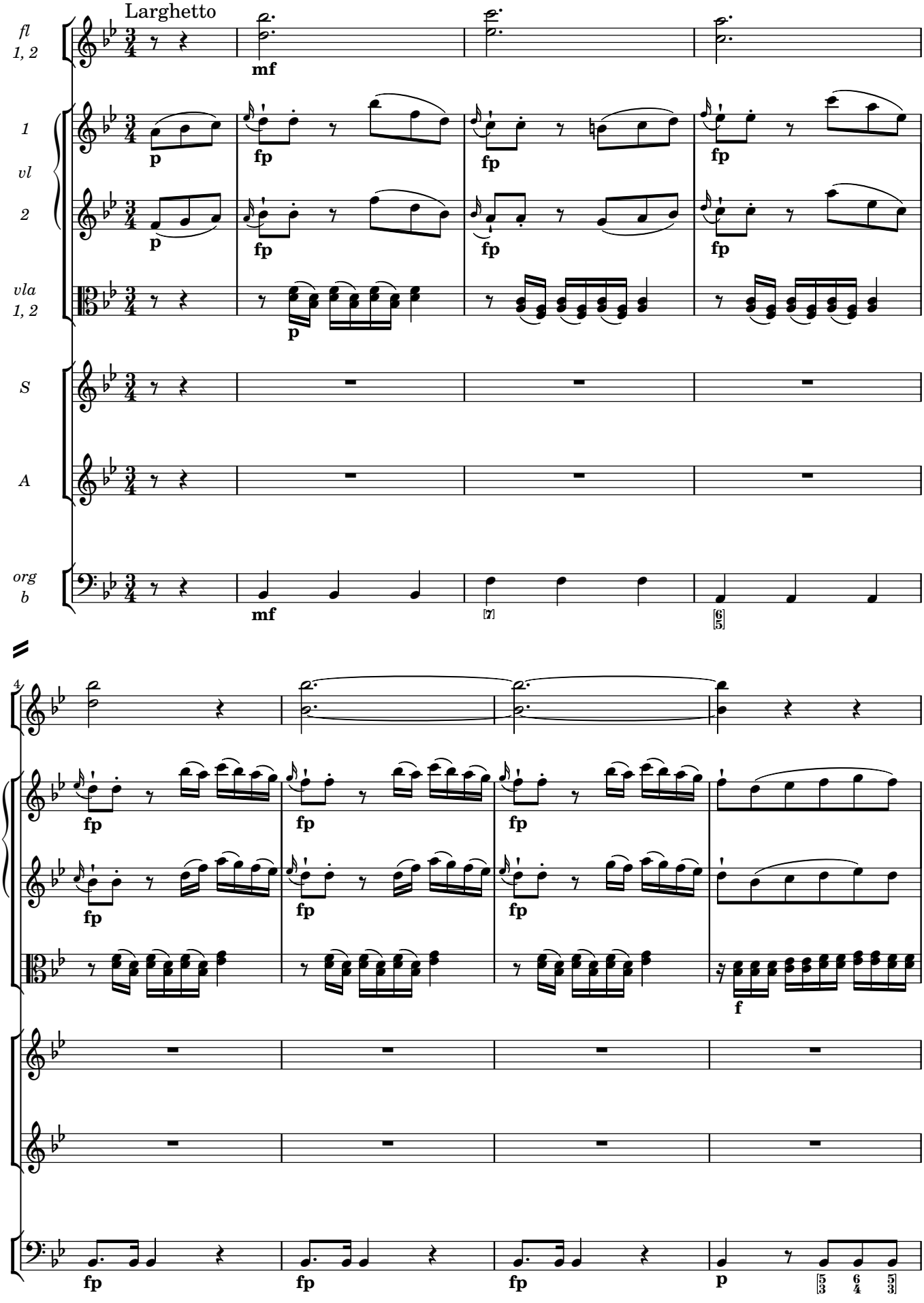

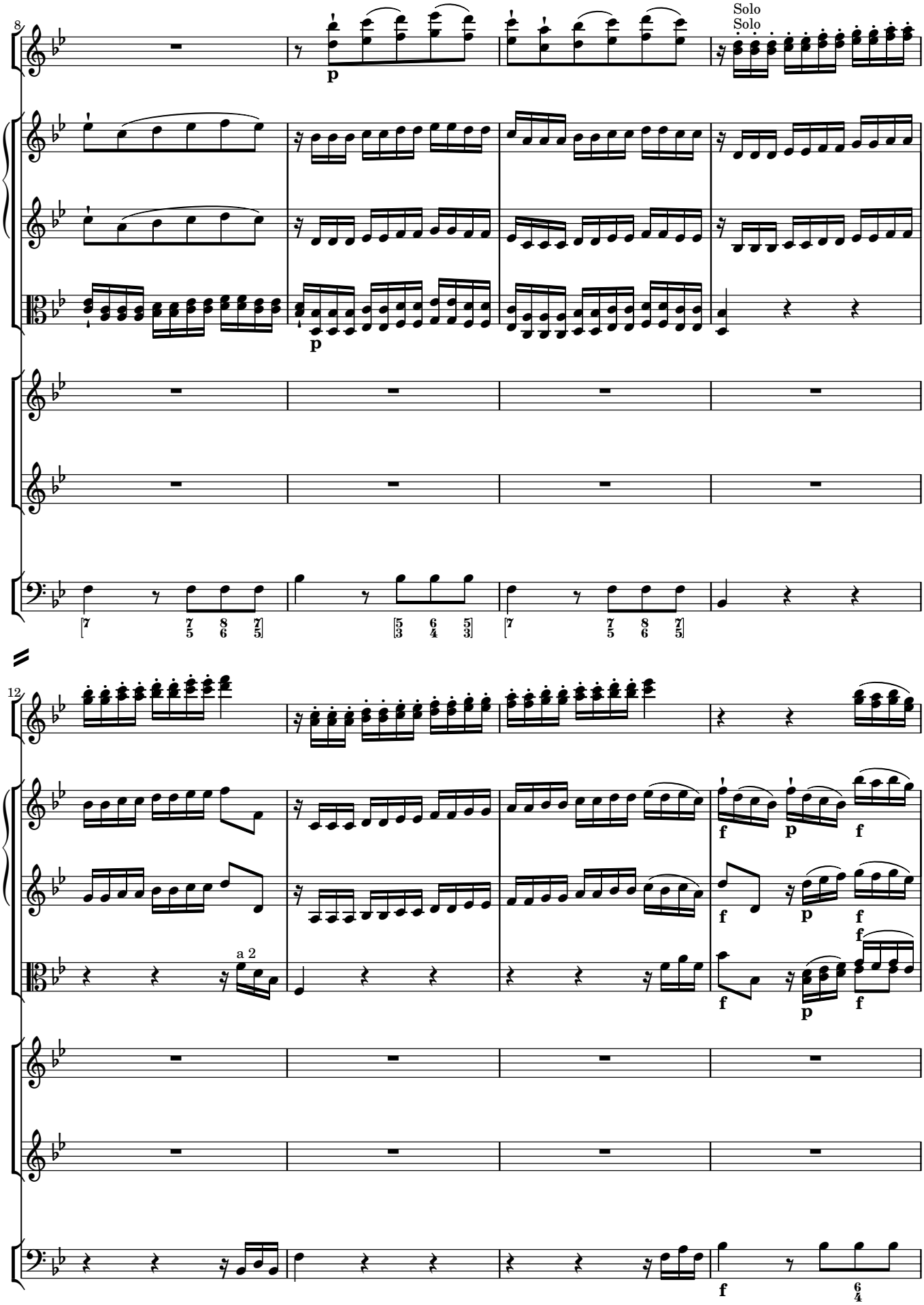
8
Solo
Solo
p
12
a 2
f
p
f

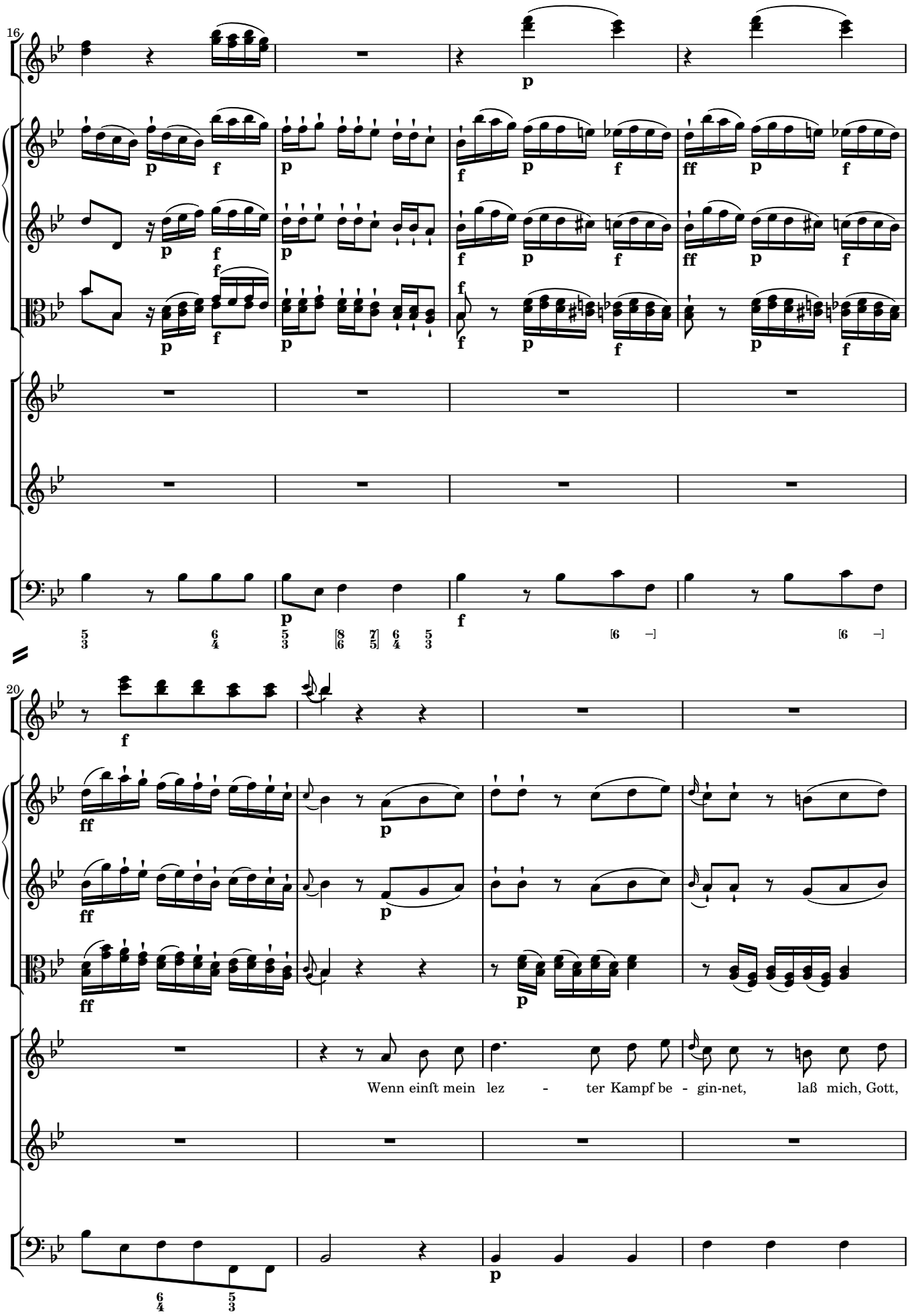
16
20
Wenn einft mein lez - ter Kampf be - gin-net, laß mich, Gott,

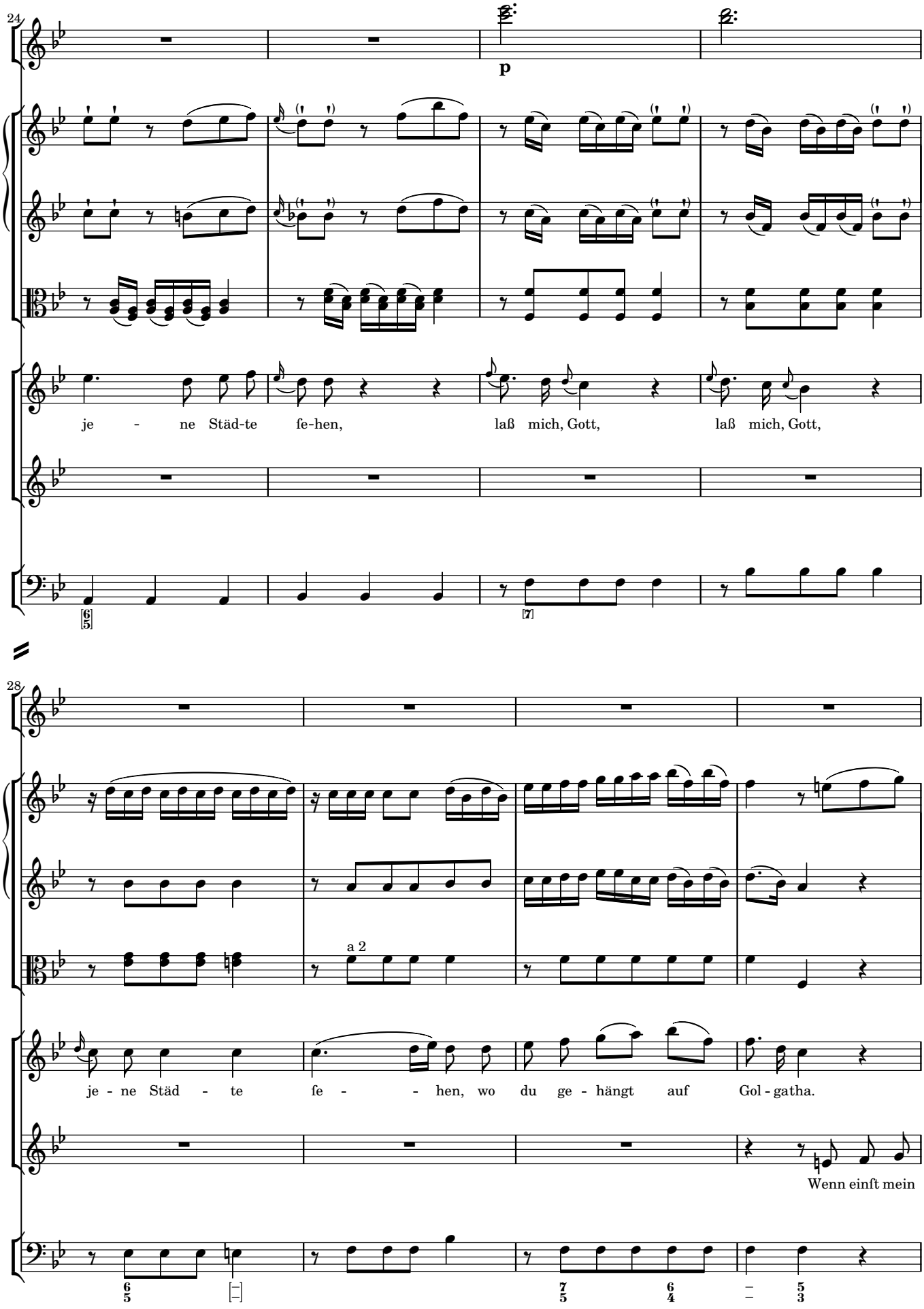
24
p
je - ne Städ-te fe-hen, laß mich, Gott, laß mich, Gott,
28
a 2
je - ne Städ - te fe - - hen, wo du ge - hängt auf Gol - gatha.
Wenn einst mein

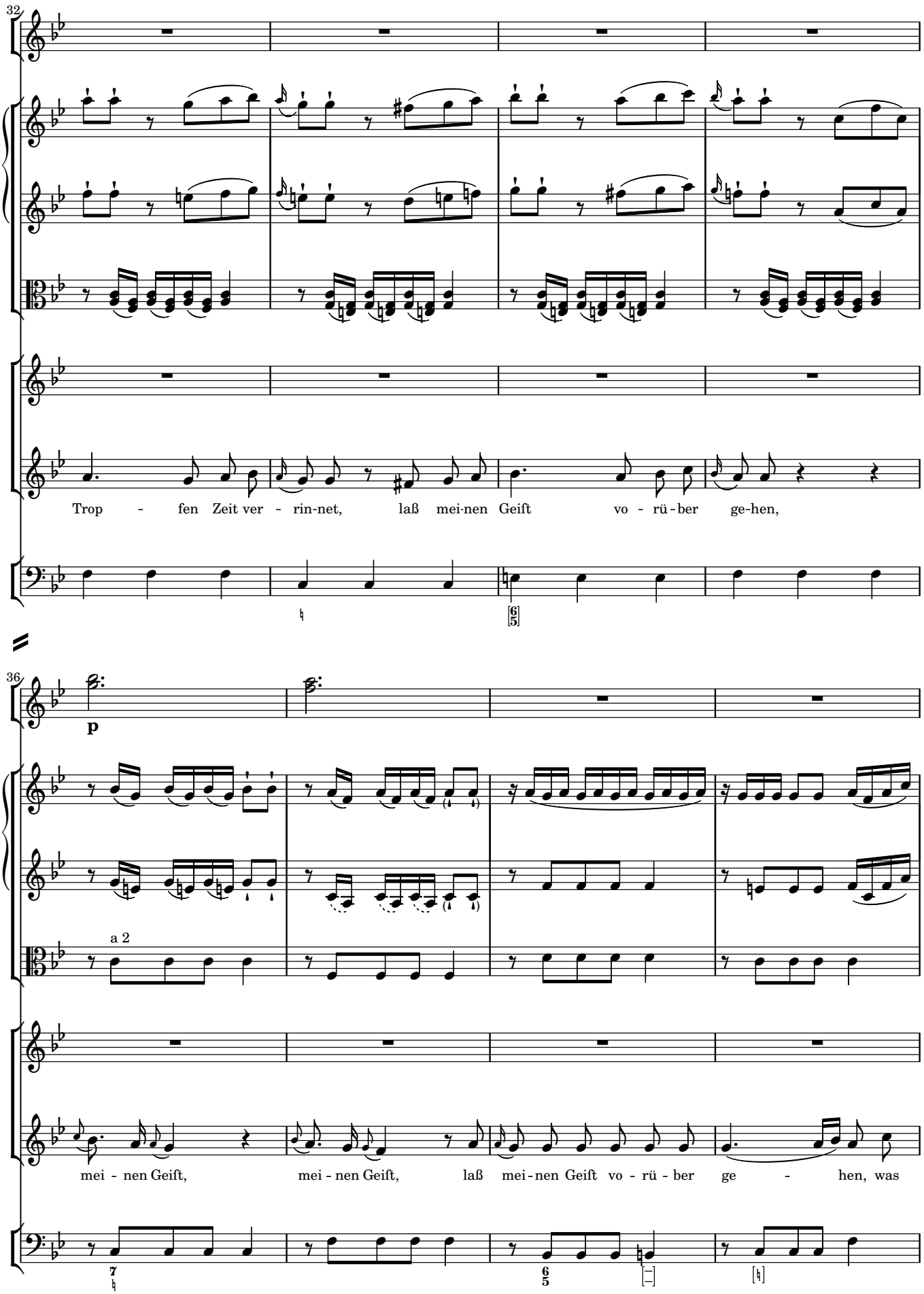
32
Trop - fen Zeit ver - rin-net, laß mei-nen Geift vo - rü - ber ge-hen,
36
p
a 2
mei - nen Geift, mei - nen Geift, laß mei-nen Geift vo - rü - ber ge - hen, was

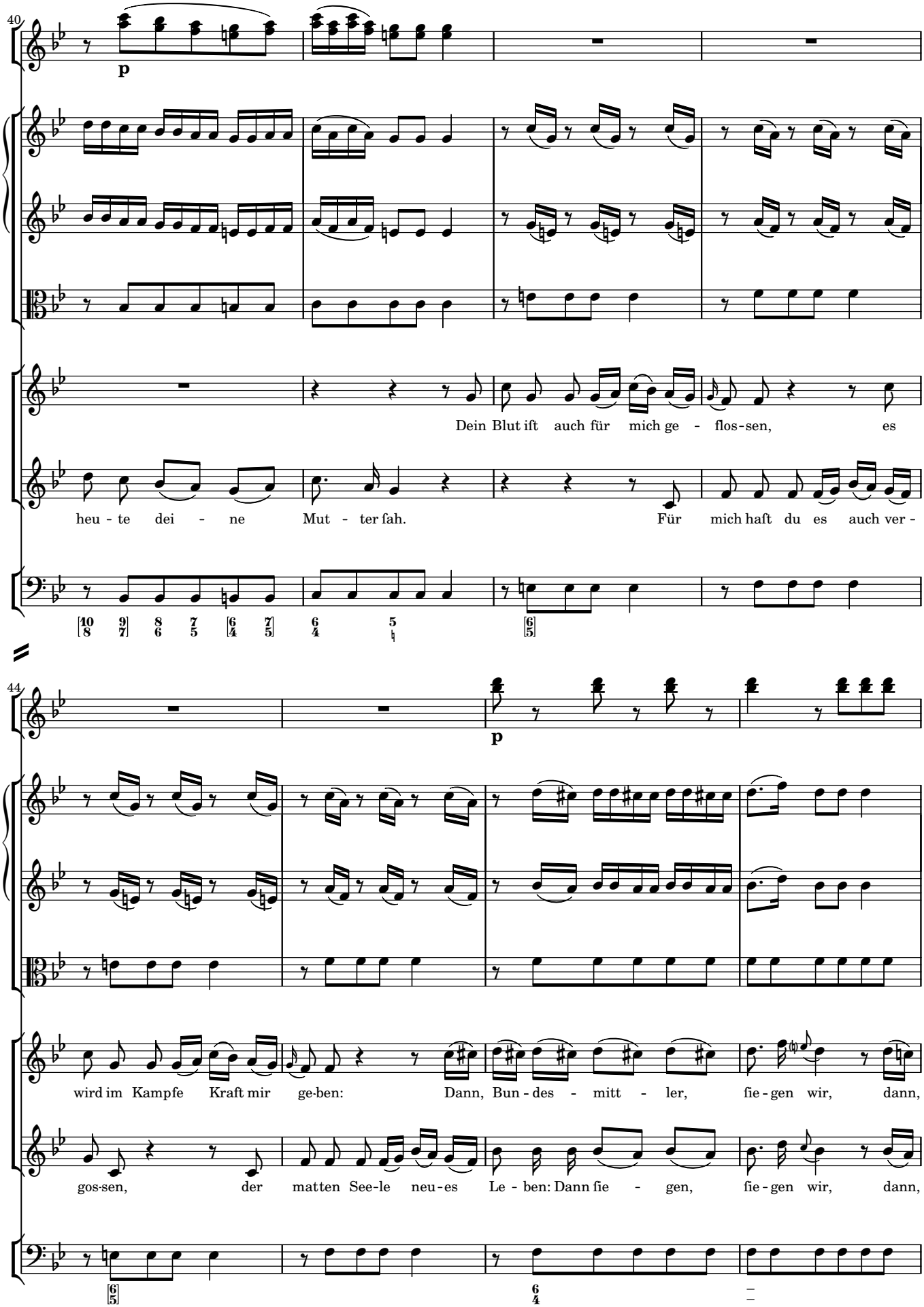
40
p
Dein Blut ift auch für mich ge - flos-sen, es
heu - te dei - ne Mut - ter ſah. Für mich haft du es auch ver -
44
p
wird im Kampfe Kraft mir ge-ben: Dann, Bun - des - mitt - ler, fie - gen wir, dann,
gos-sen, der matten See-le neu-es Le - ben: Dann fie - gen, fie - gen wir, dann,

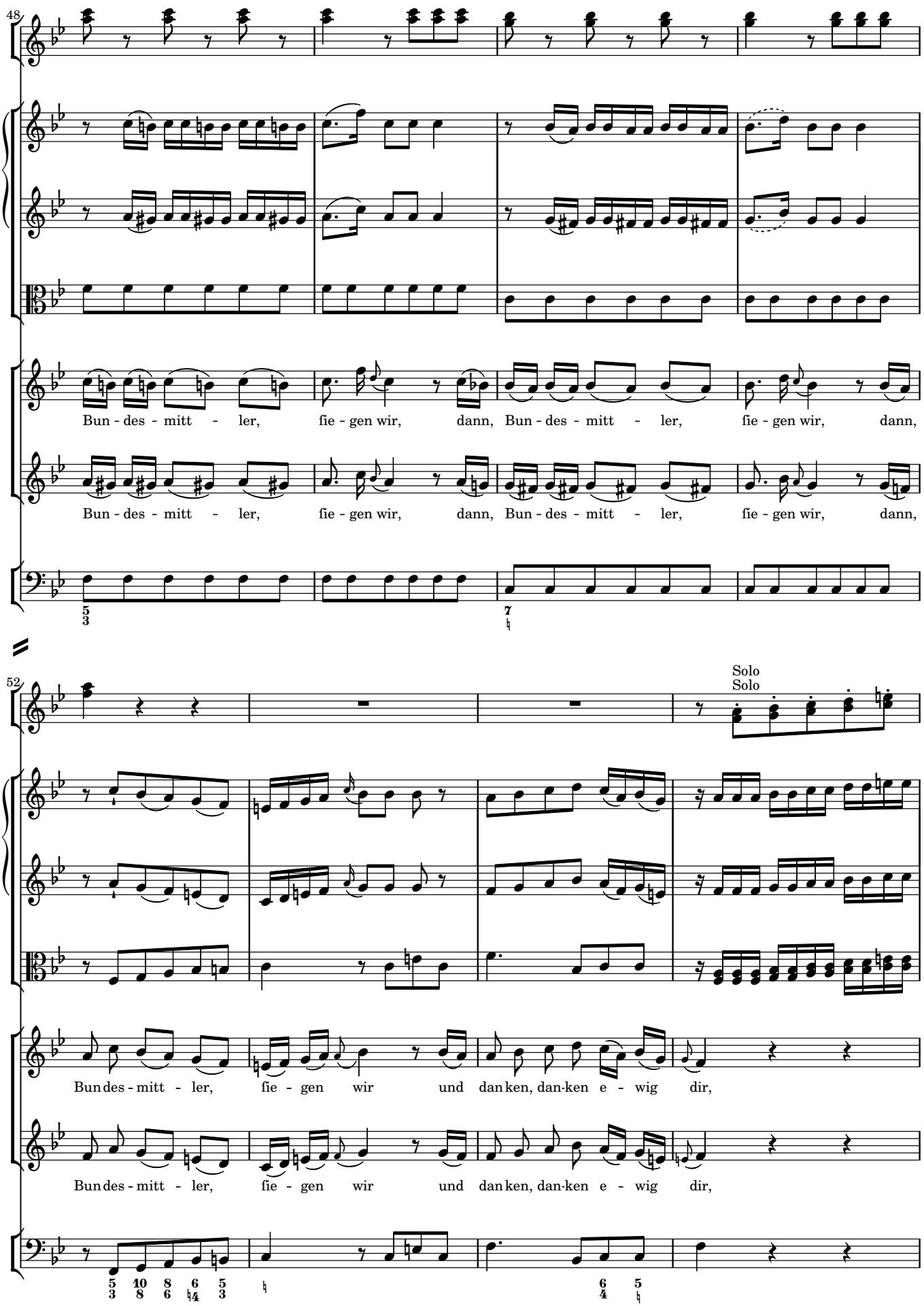
48
Bun - des - mitt - ler, fie - gen wir, dann, Bun - des - mitt - ler, fie - gen wir, dann,
Bun - des - mitt - ler, fie - gen wir, dann, Bun - des - mitt - ler, fie - gen wir, dann,
52
Solo
Solo
Bun des - mitt - ler, fie - gen wir und dan ken, dan-ken e - wig dir,
Bun des - mitt - ler, fie - gen wir und dan ken, dan-ken e - wig dir,

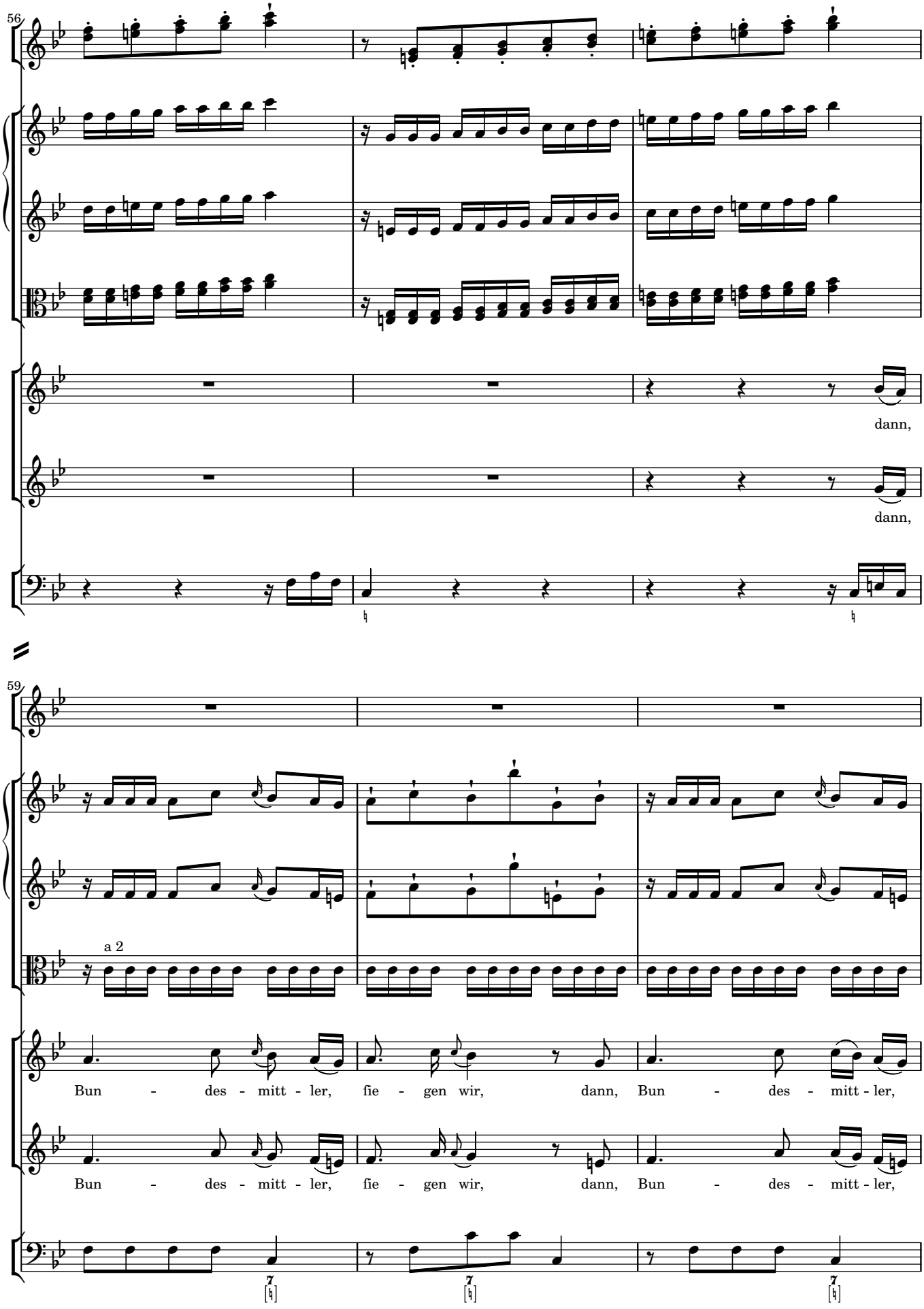
56
dann,
dann,
59
a 2
Bun - des - mitt - ler, fie - gen wir, dann, Bun - des - mitt - ler,
Bun - des - mitt - ler, fie - gen wir, dann, Bun - des - mitt - ler,

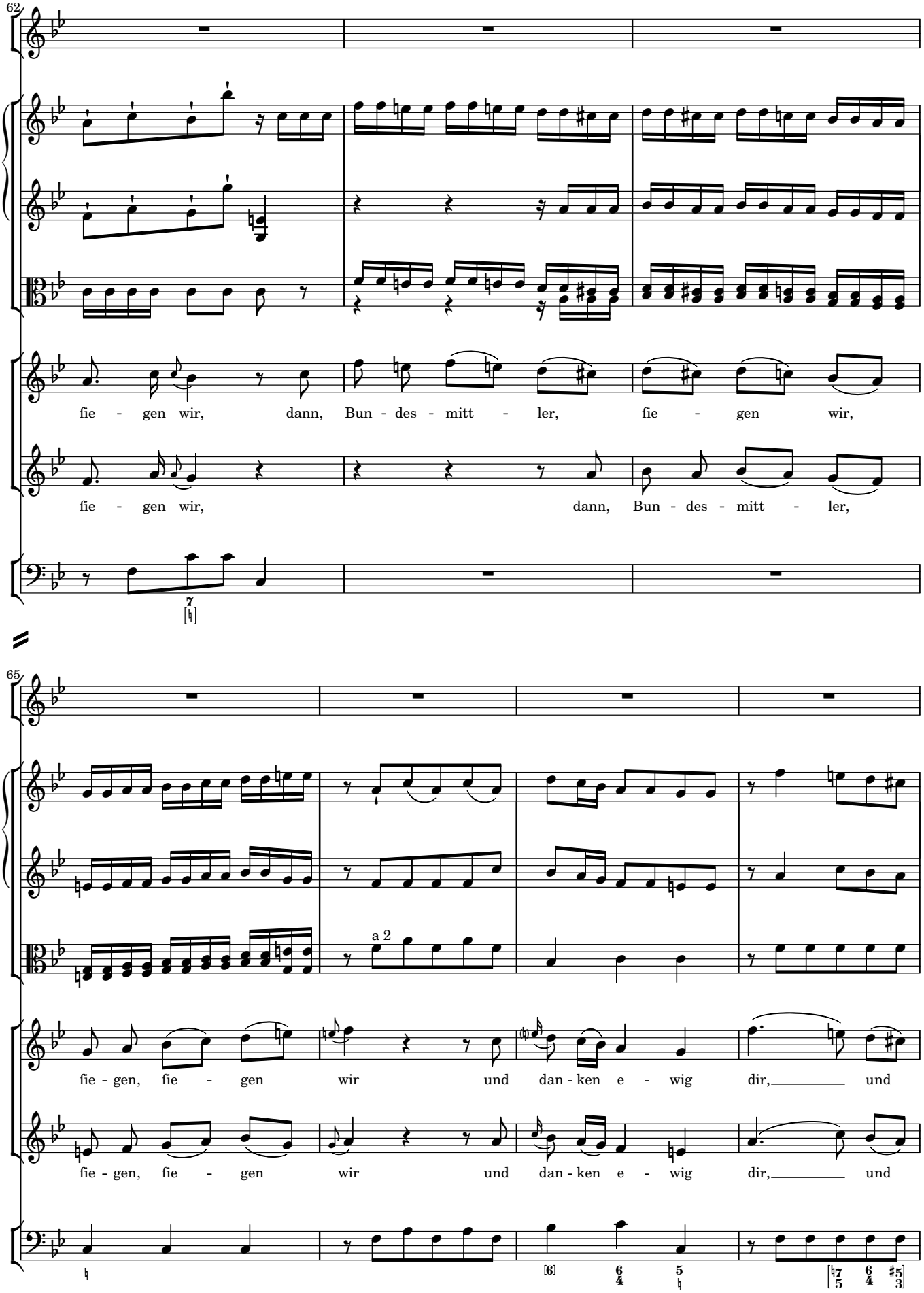
62
fie - gen wir, dann, Bun - des - mitt - ler, fie - gen wir,
fie - gen wir, dann, Bun - des - mitt - ler,
65
a 2
fie - gen, fie - gen wir und dan - ken e - wig dir, und
fie - gen, fie - gen wir und dan - ken e - wig dir, und

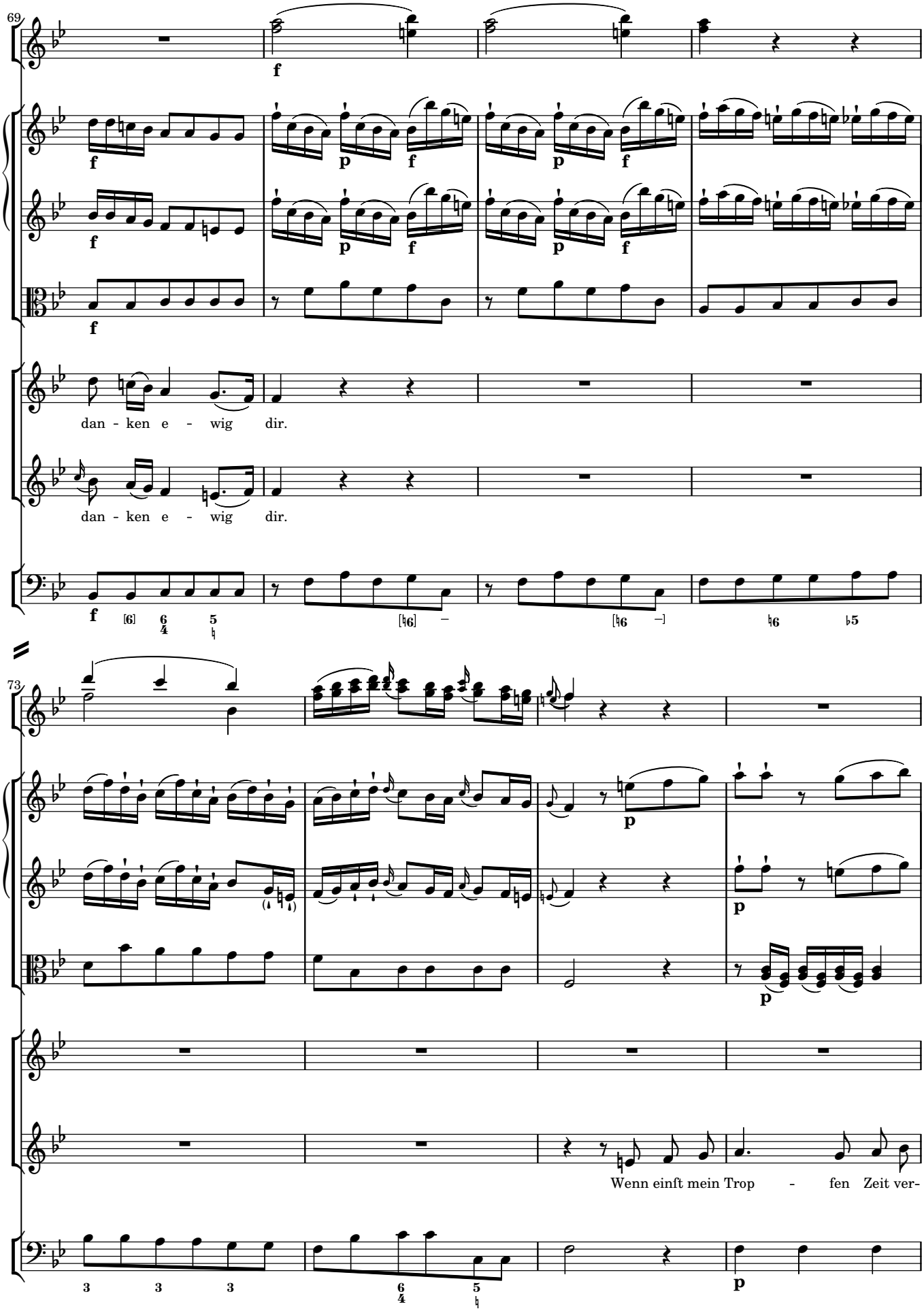
69
dan - ken e - wig dir.
dan - ken e - wig dir.
73
Wenn einst mein Trop - fen Zeit ver-

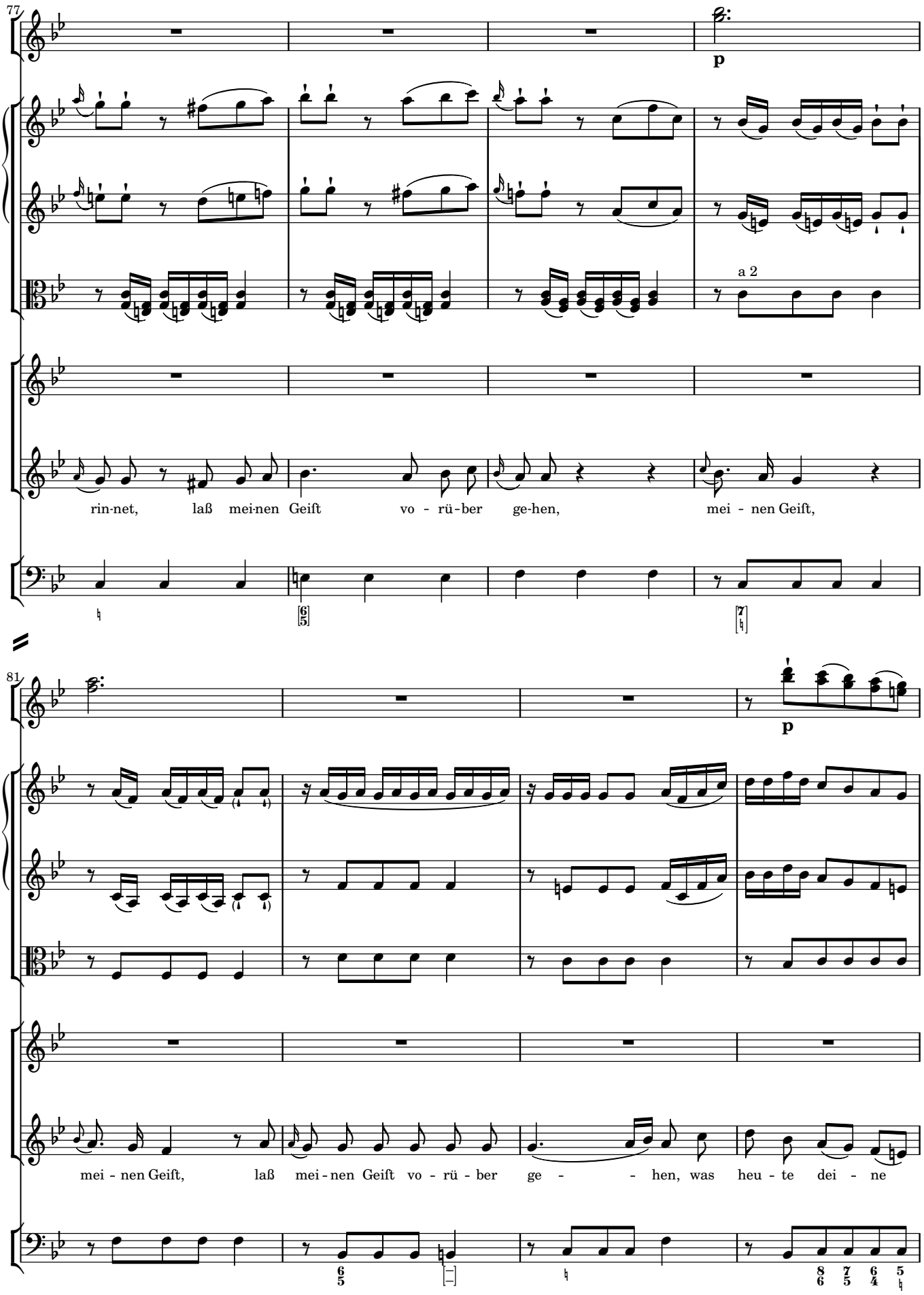
77
p
a 2
rin-net, laß mei-nen Geift vo - rü - ber ge-hen, mei - nen Geift,
81
p
mei - nen Geift, laß mei - nen Geift vo - rü - ber ge - - hen, was heu - te dei - ne

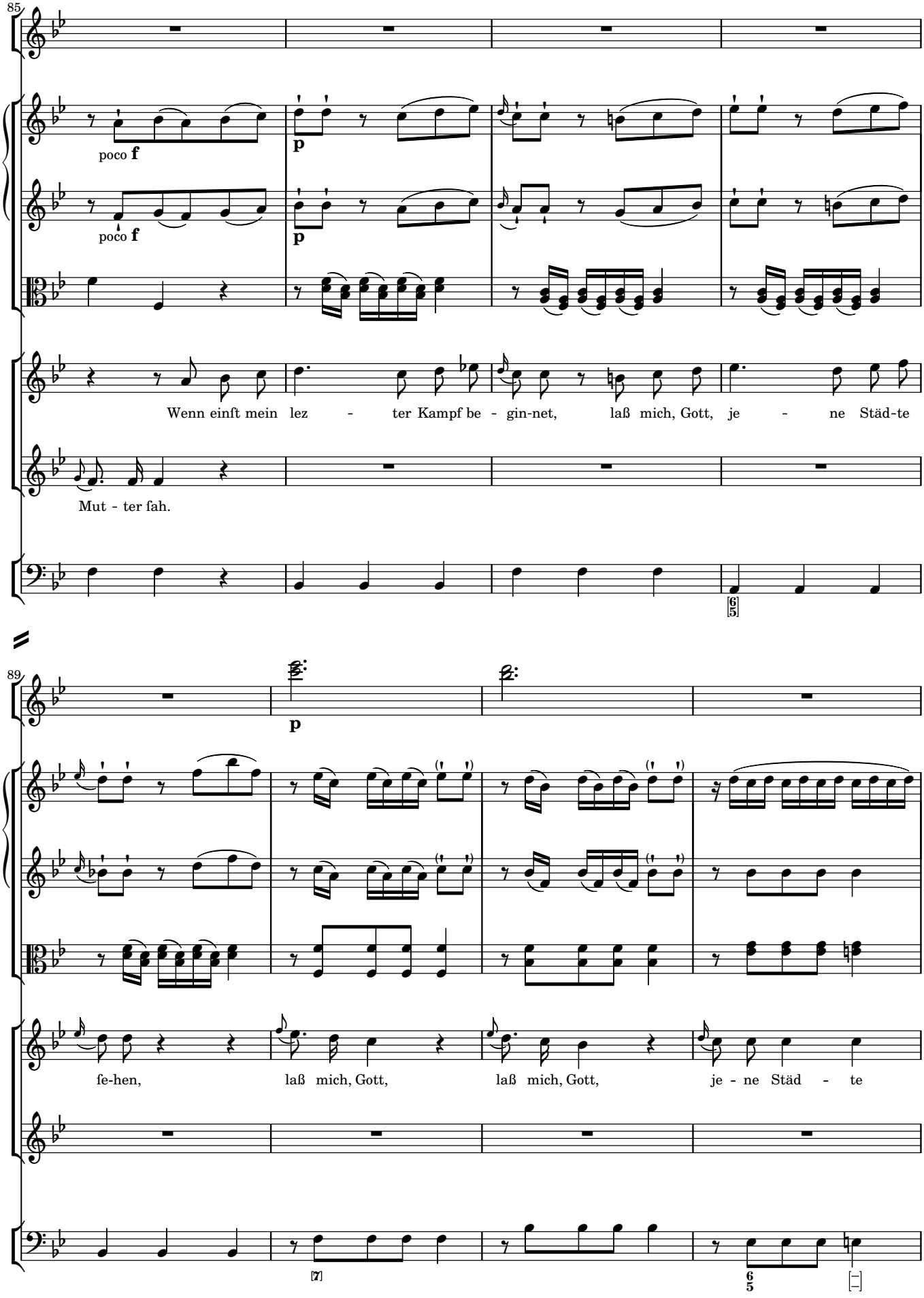
85
poco f
p
poco f
p
Wenn einſt mein lez - ter Kampf be - gin-net, laß mich, Gott, je - ne Städ-te
Mut - ter ſah.
89
p
fe-hen, laß mich, Gott, laß mich, Gott, je - ne Städ - te

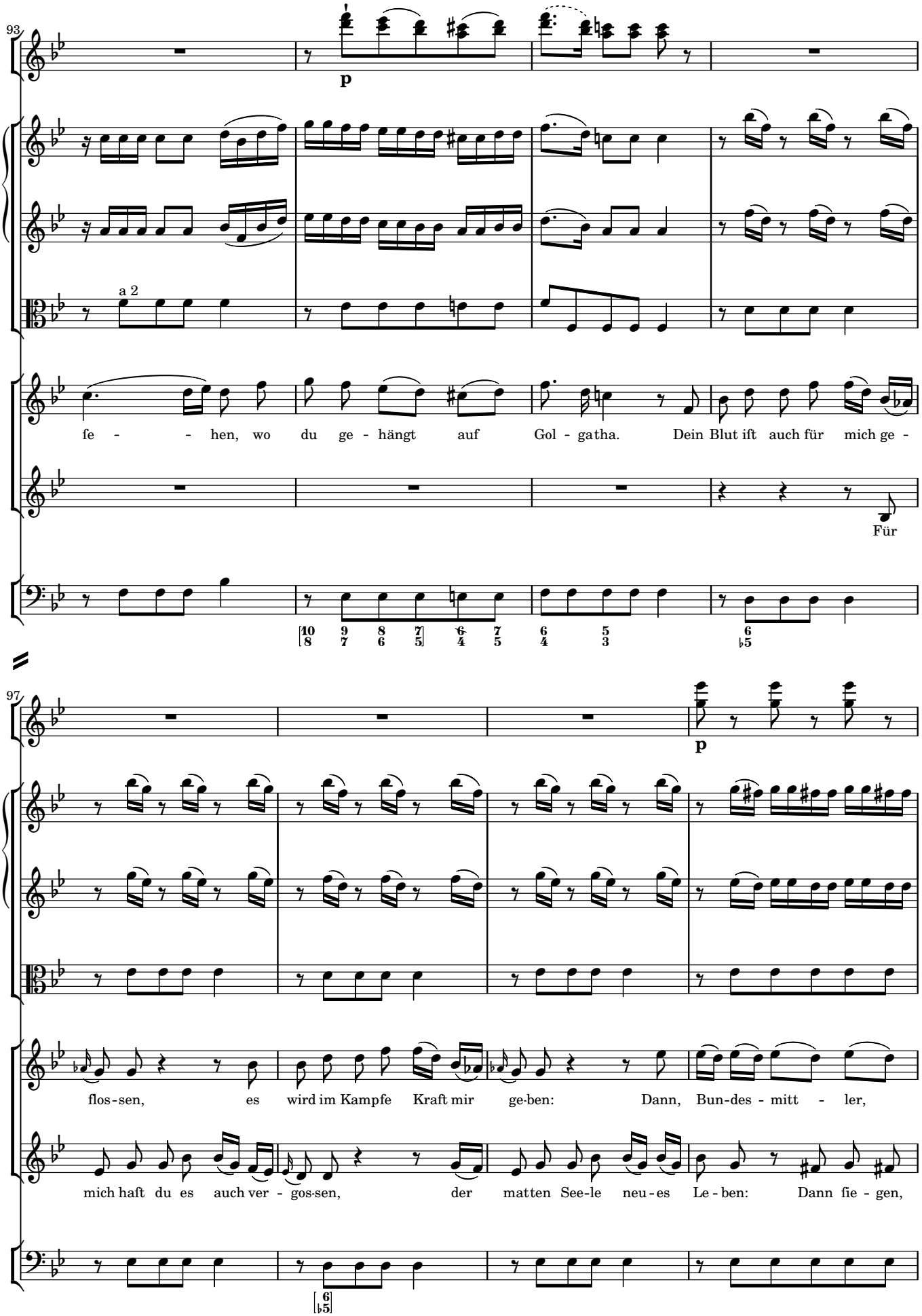
93
p
a 2
fe - - hen, wo du ge - hängt auf Gol - gatha. Dein Blut ift auch für mich ge -
Für
97
p
flos-sen, es wird im Kampfe Kraft mir ge-ben: Dann, Bun-des - mitt - ler,
mich haft du es auch ver - gos-sen, der matten See-le neu - es Le - ben: Dann fie - gen,

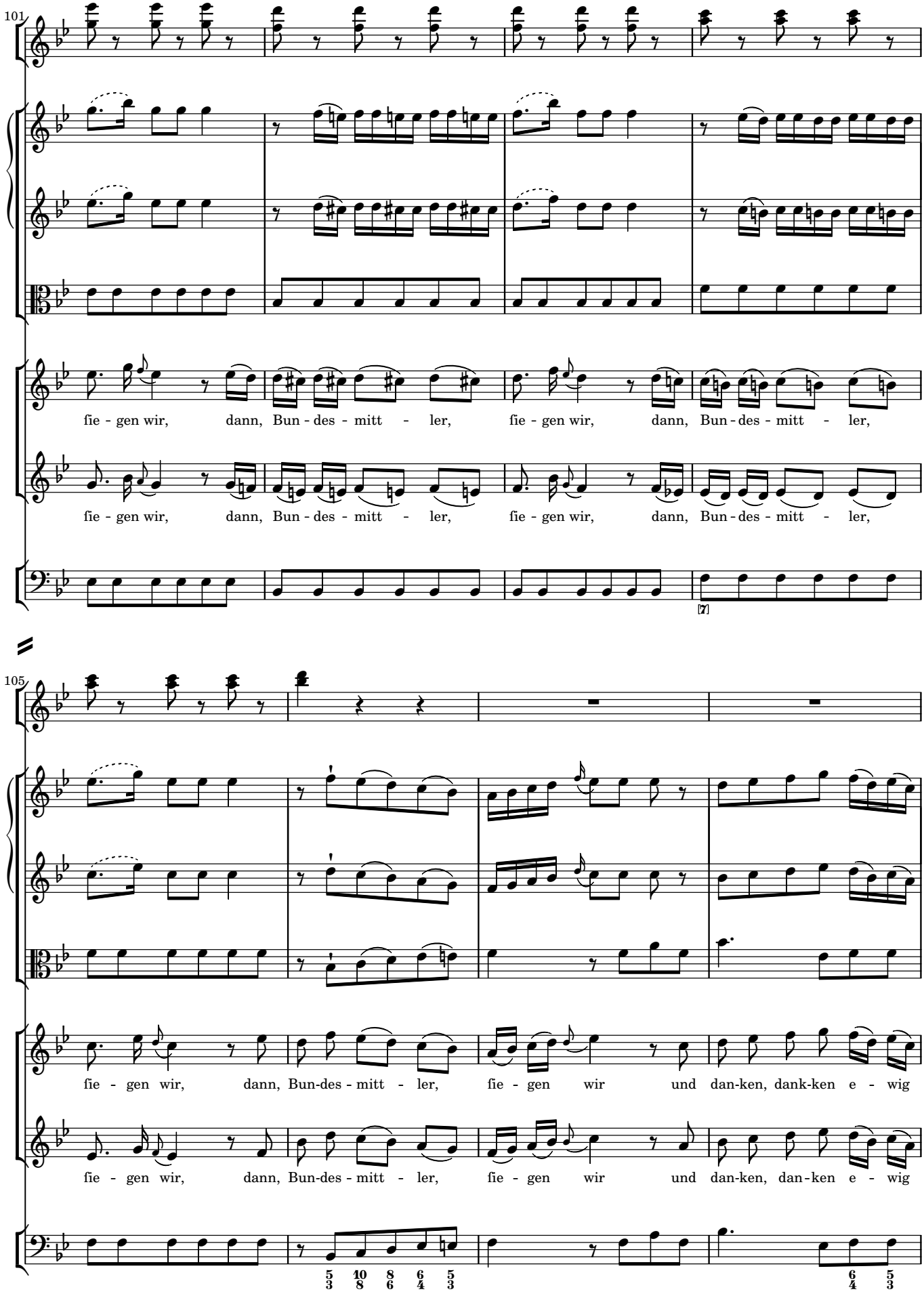
101
fie - gen wir, dann, Bun - des - mitt - ler, fie - gen wir, dann, Bun - des - mitt - ler,
fie - gen wir, dann, Bun - des - mitt - ler, fie - gen wir, dann, Bun - des - mitt - ler,
105
fie - gen wir, dann, Bun-des - mitt - ler, fie - gen wir und dan-ken, dank-ken e - wig
fie - gen wir, dann, Bun-des - mitt - ler, fie - gen wir und dan-ken, dan-ken e - wig

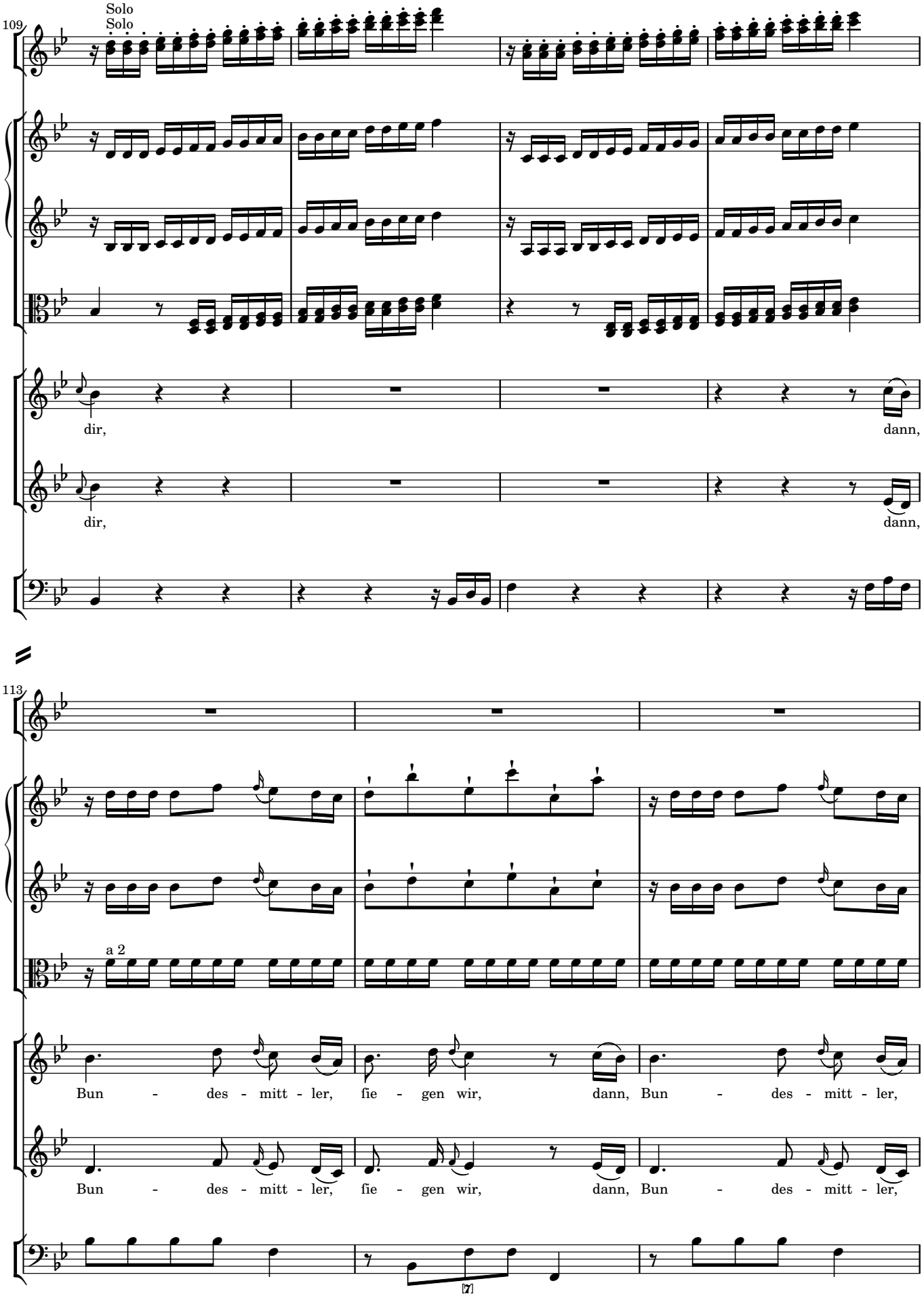
109
Solo
Solo
dir,
dann,
dir,
dann,
113
a 2
Bun - des - mitt - ler, fie - gen wir, dann, Bun - des - mitt - ler,
Bun - des - mitt - ler, fie - gen wir, dann, Bun - des - mitt - ler,
[7]

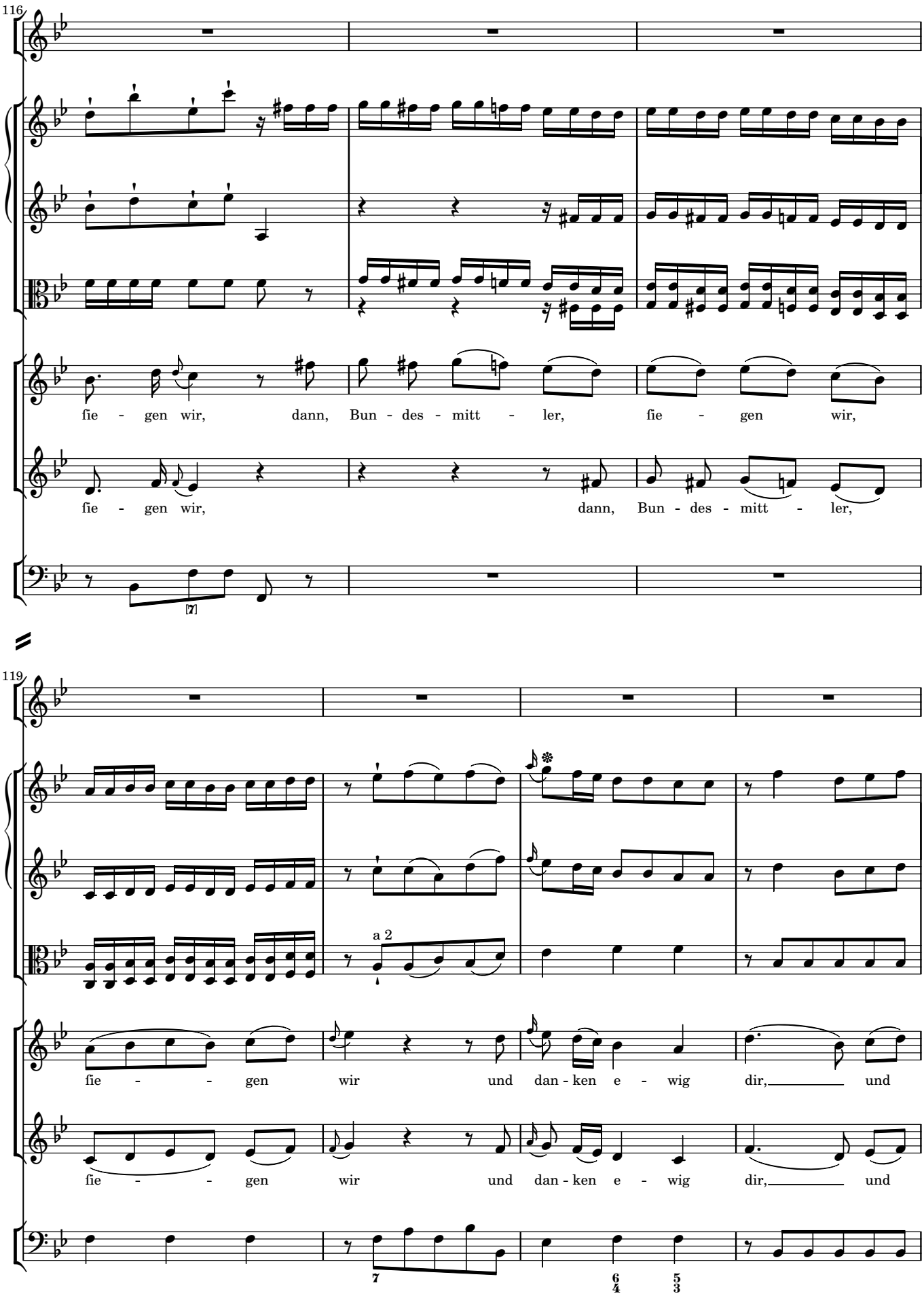
116
fie - gen wir, dann, Bun - des - mitt - ler, fie - gen wir,
fie - gen wir, dann, Bun - des - mitt - ler,
119
a 2
fie - - - gen wir und dan - ken e - wig dir, und
fie - - - gen wir und dan - ken e - wig dir, und

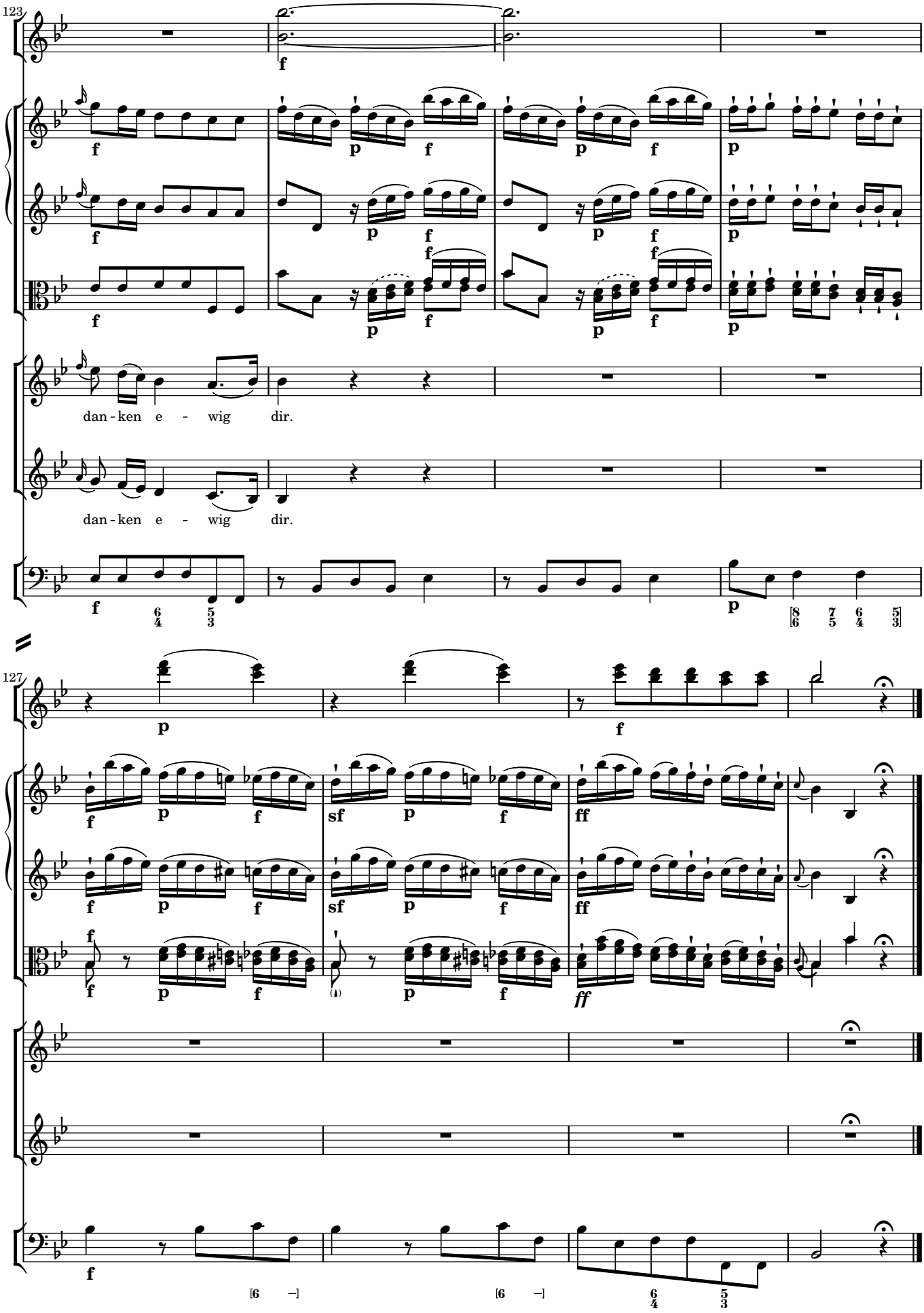
123
dan - ken e - wig dir.
dan - ken e - wig dir.
127

ARIA 7 Gerne, Mutter, will ich leiden

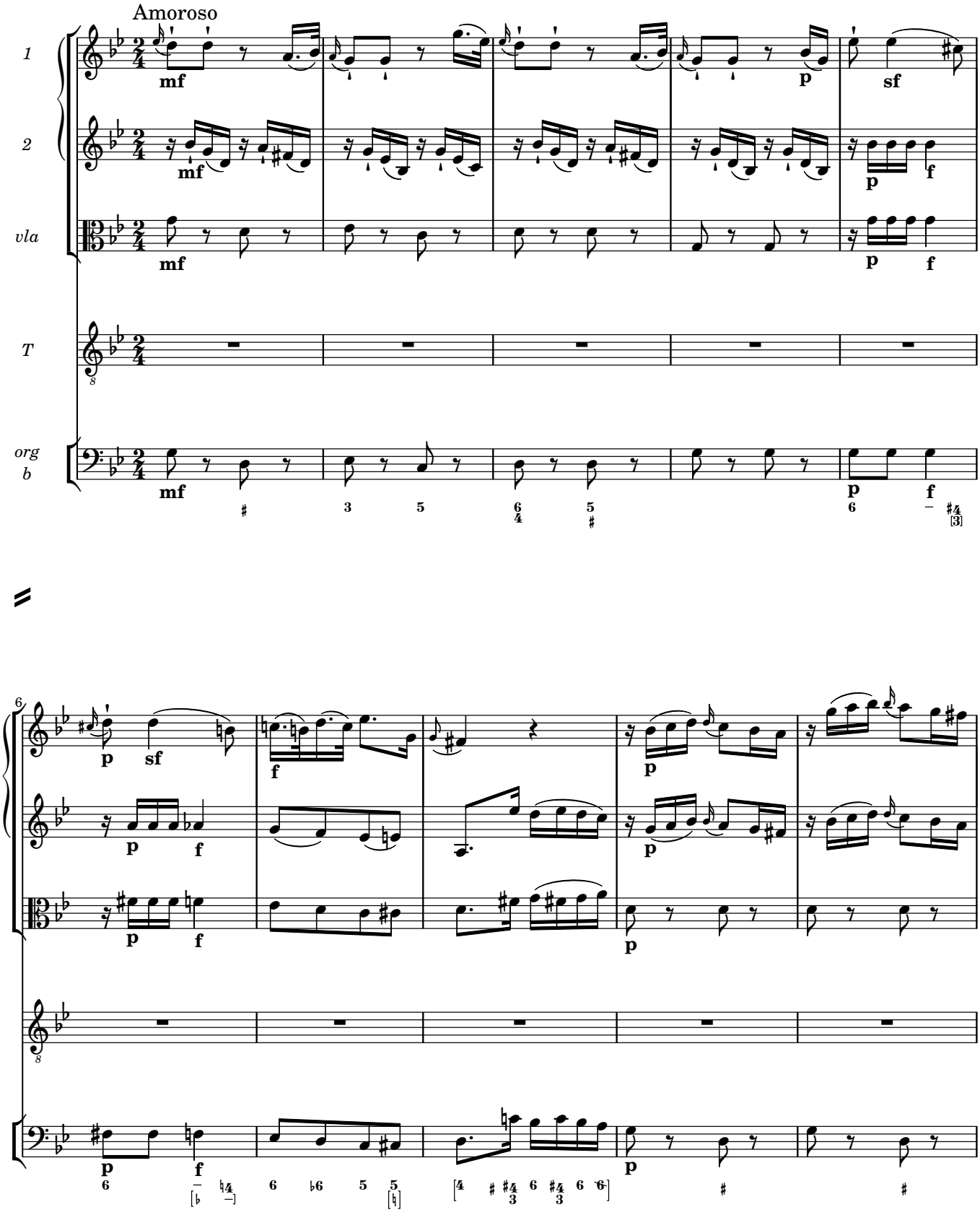

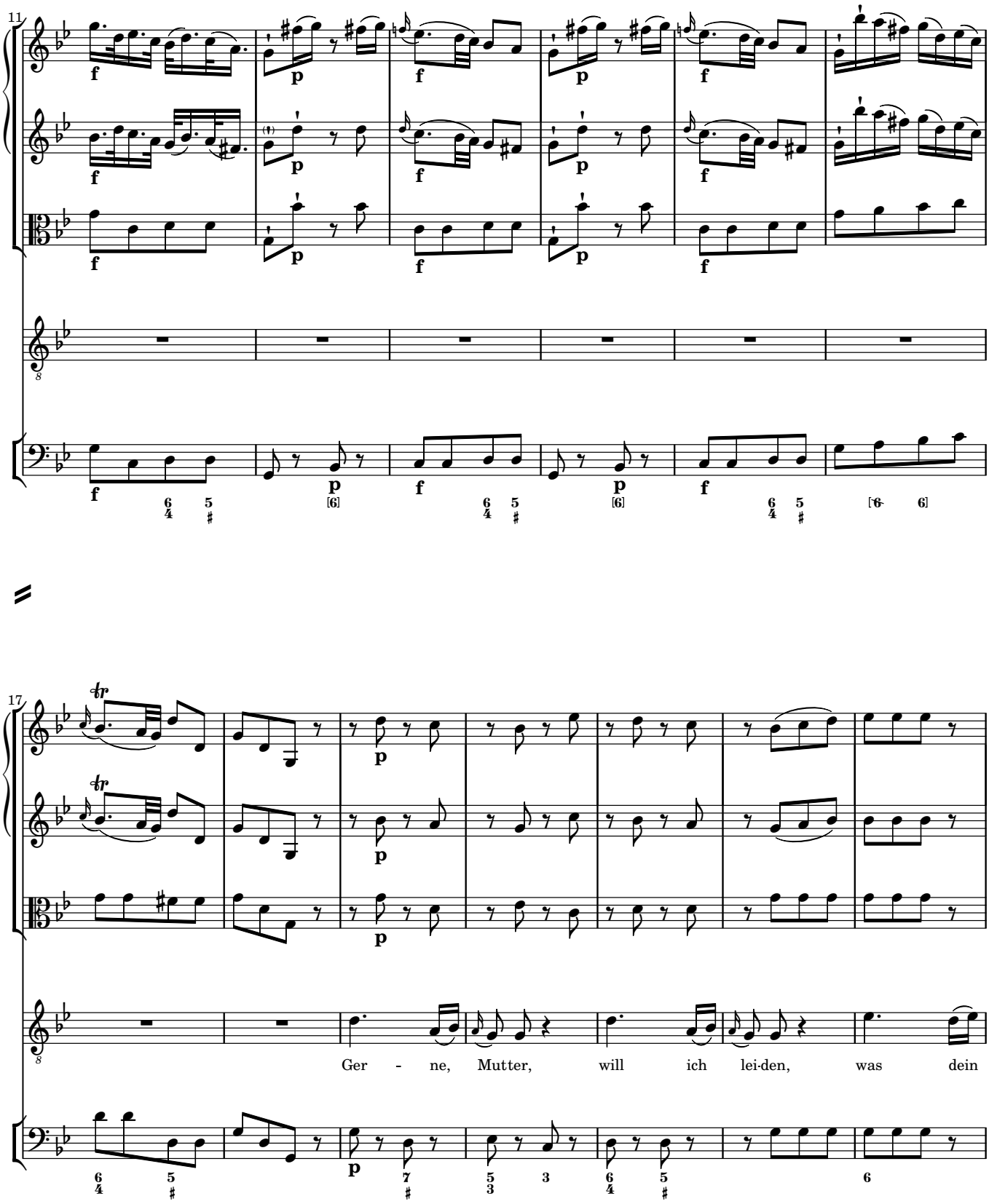
11
17
Ger - ne, Mutter, will ich lei-den, was dein

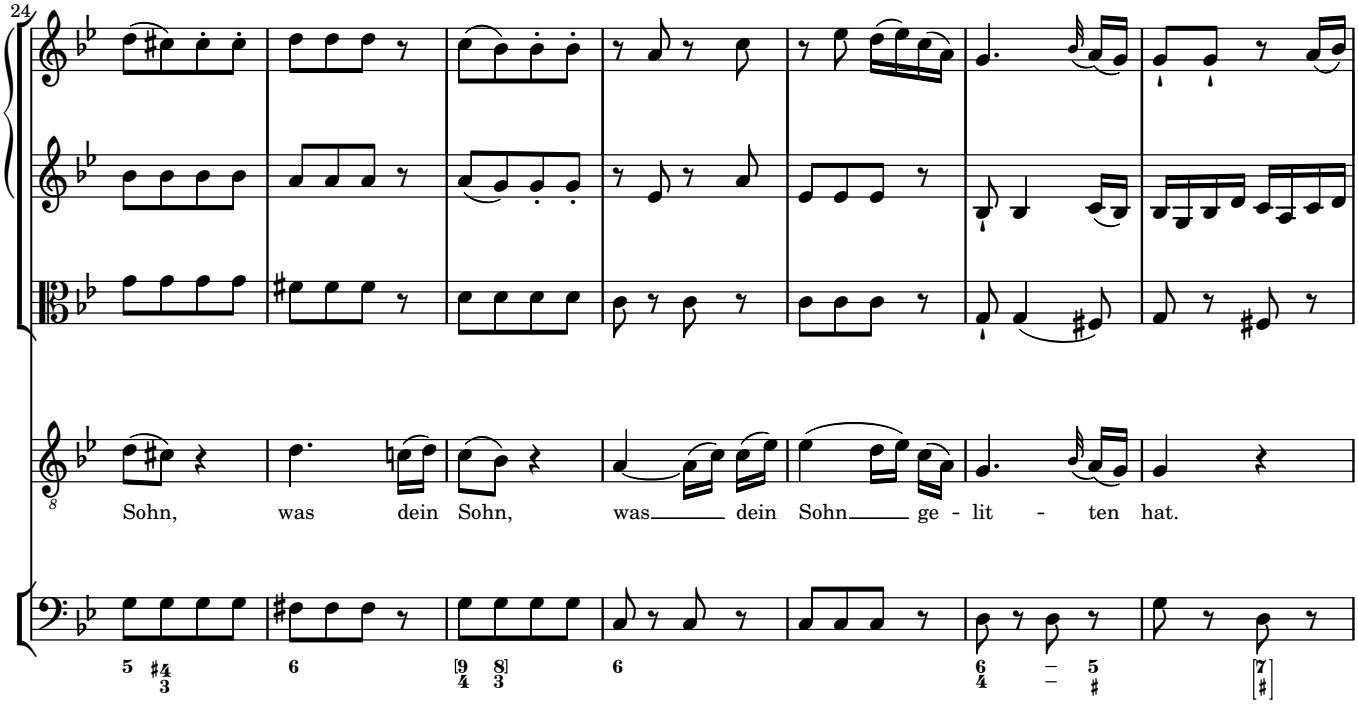
24
Sohn, was dein Sohn, was dein Sohn ge - lit - ten hat.

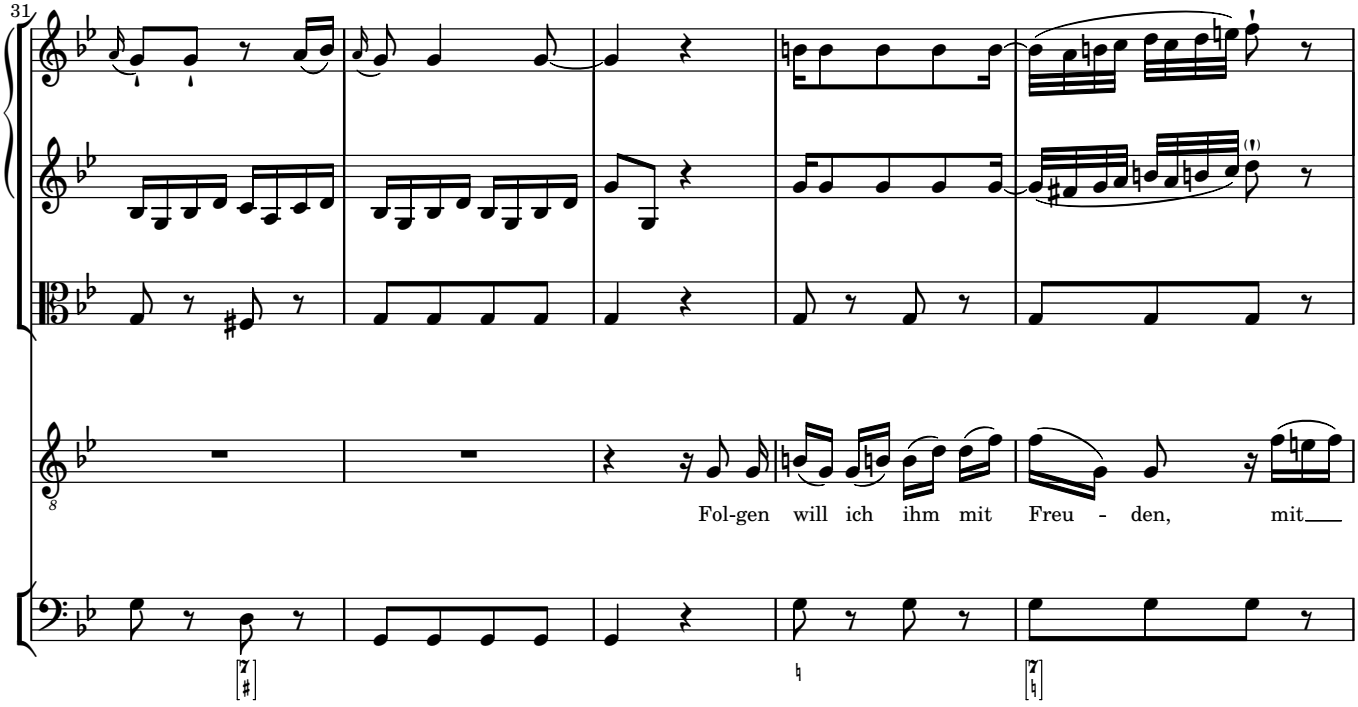
31
Fol-gen will ich ihm mit Freu - den, mit

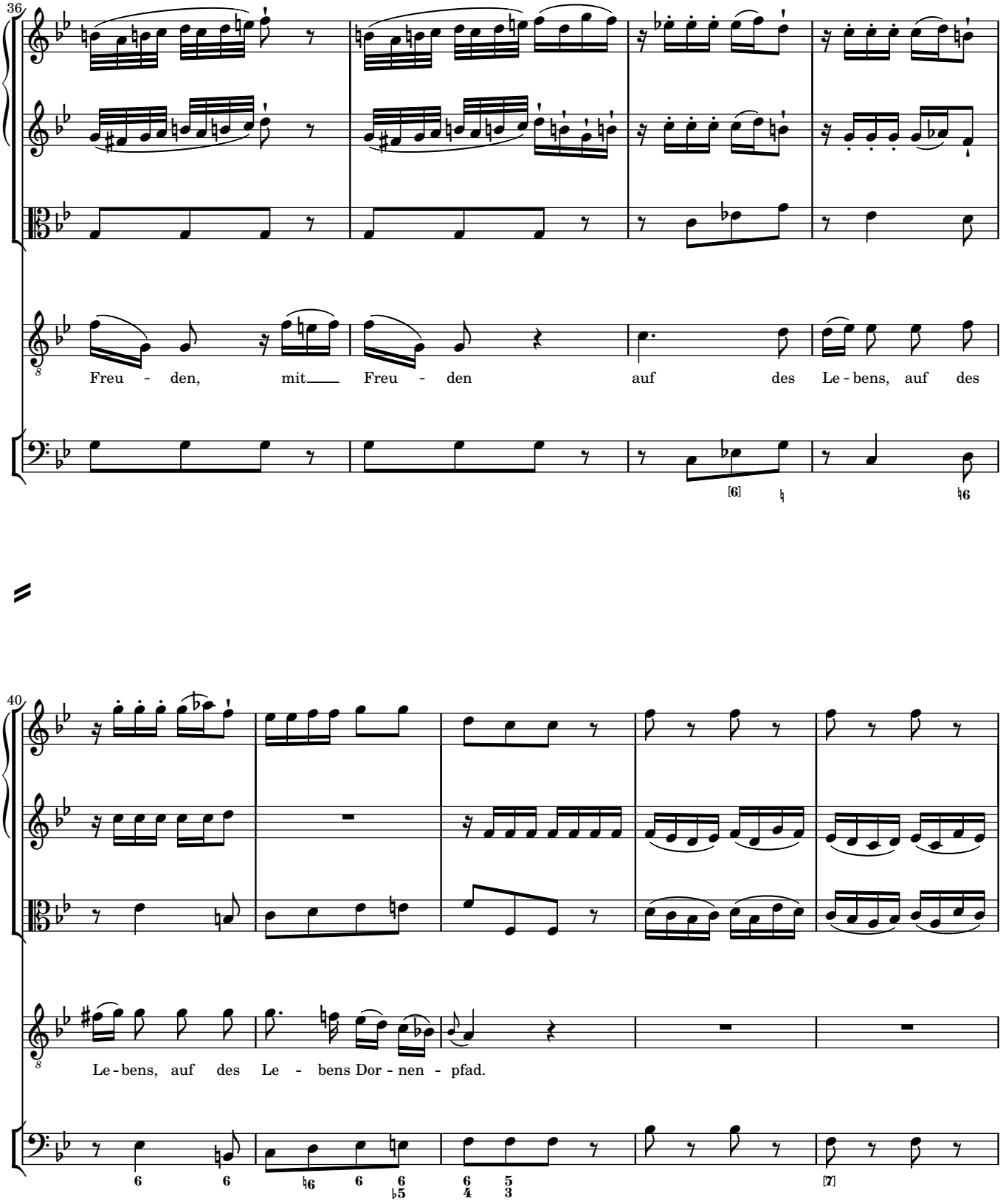
36
Freu - den, mit Freu - den auf des Le - bens, auf des
40
Le - bens, auf des Le - bens Dor - nen - pfad.

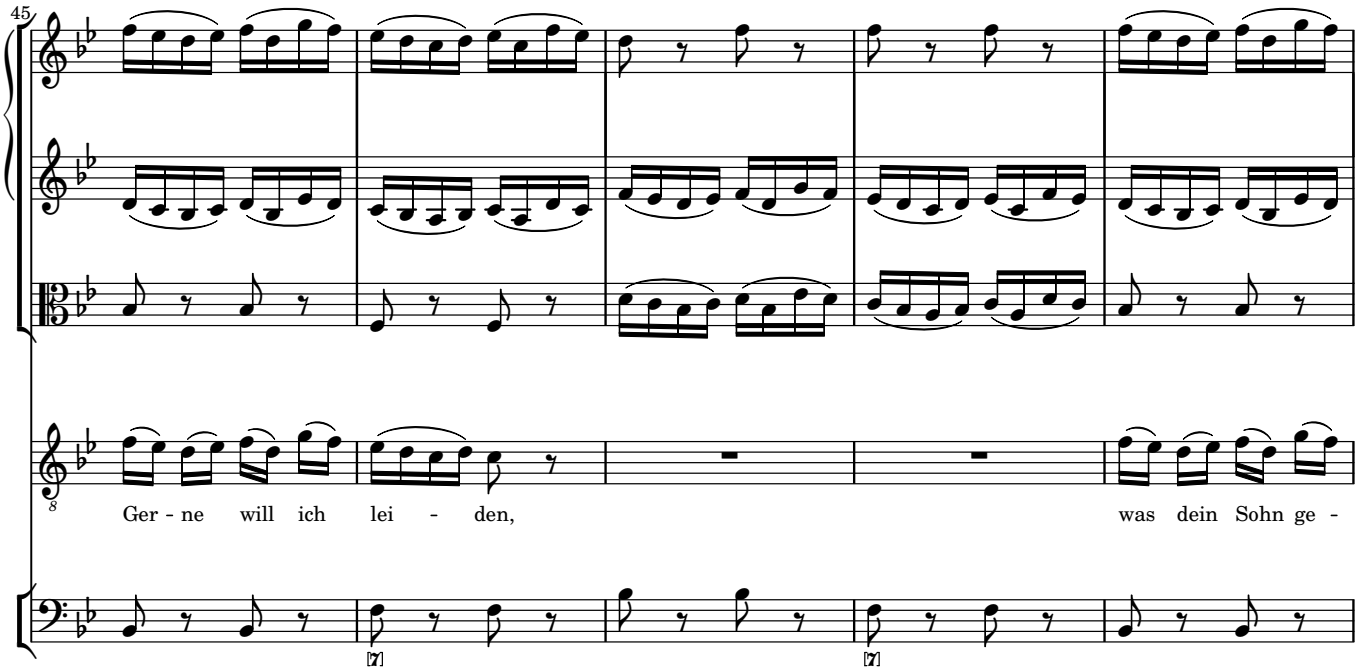
45
Ger - ne will ich lei - den, was dein Sohn ge -

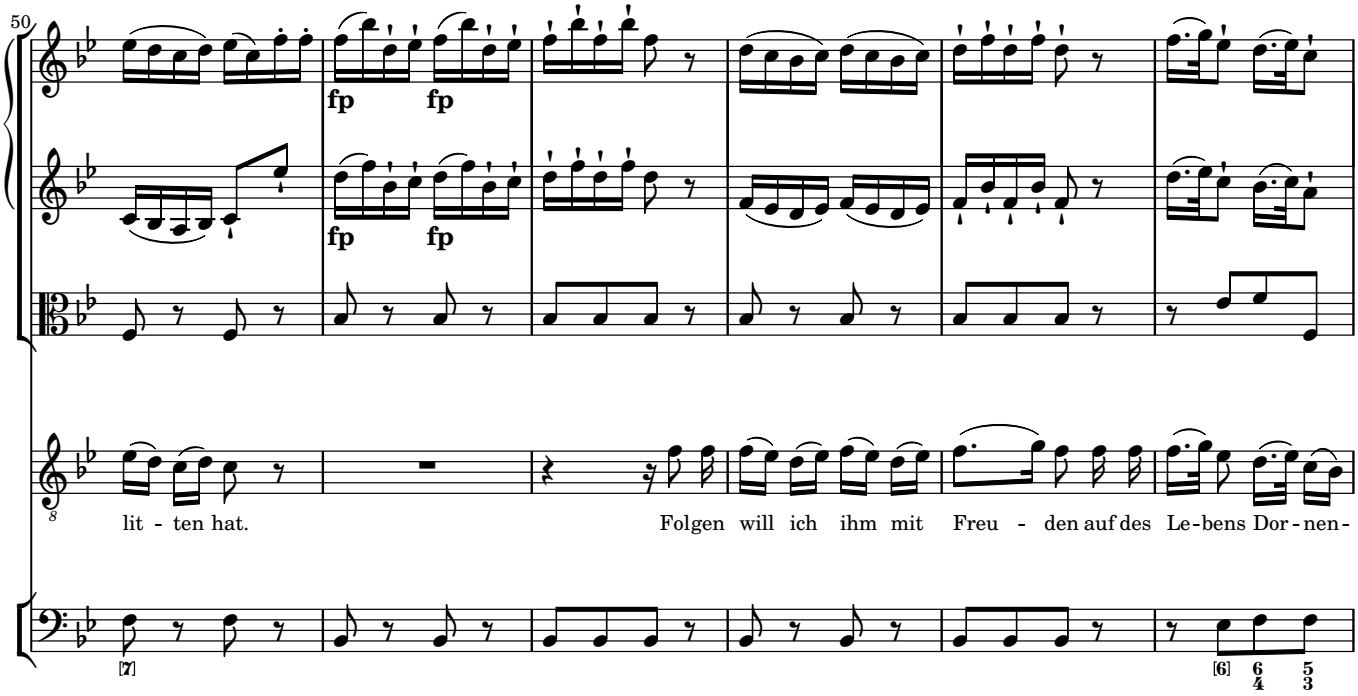
50
fp fp
fp fp
lit - ten hat. Folgen will ich ihm mit Freu - den auf des Le-bens Dor - nen-

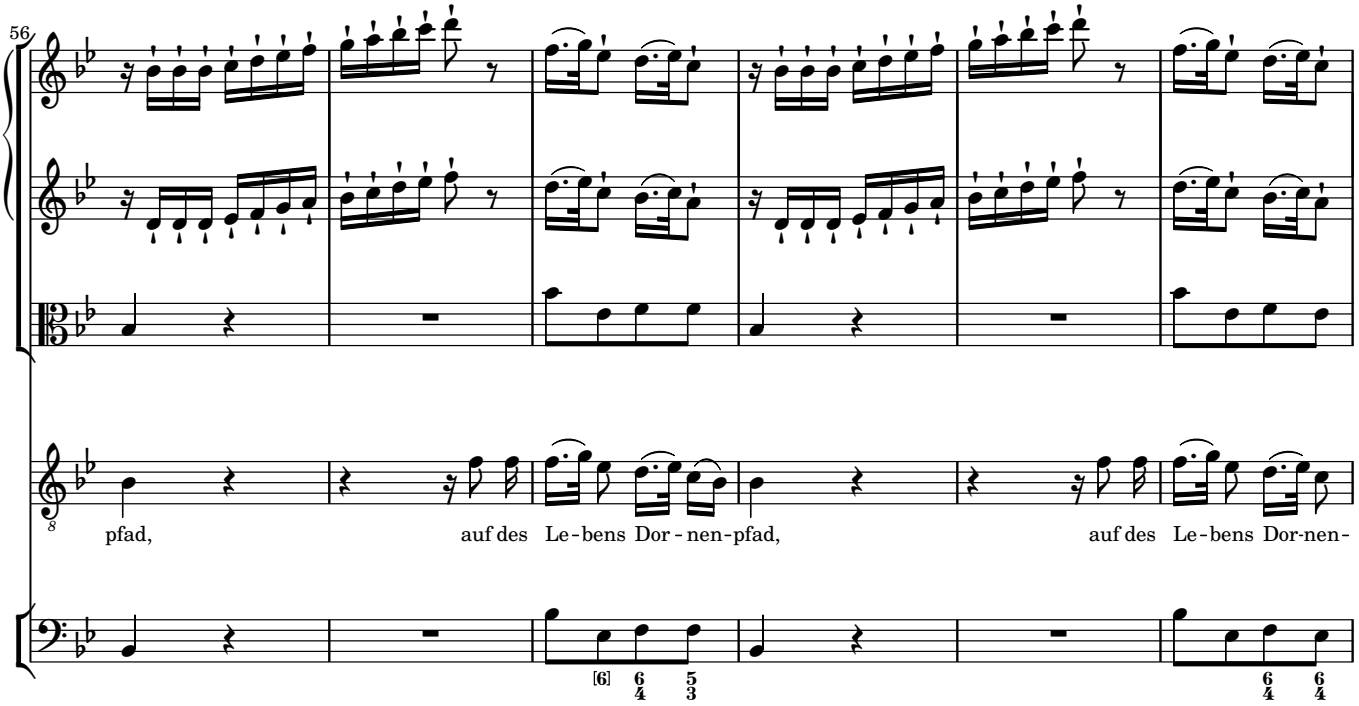
56
pfad, auf des Le-bens Dor-nen-pfad, auf des Le-bens Dor-nen-

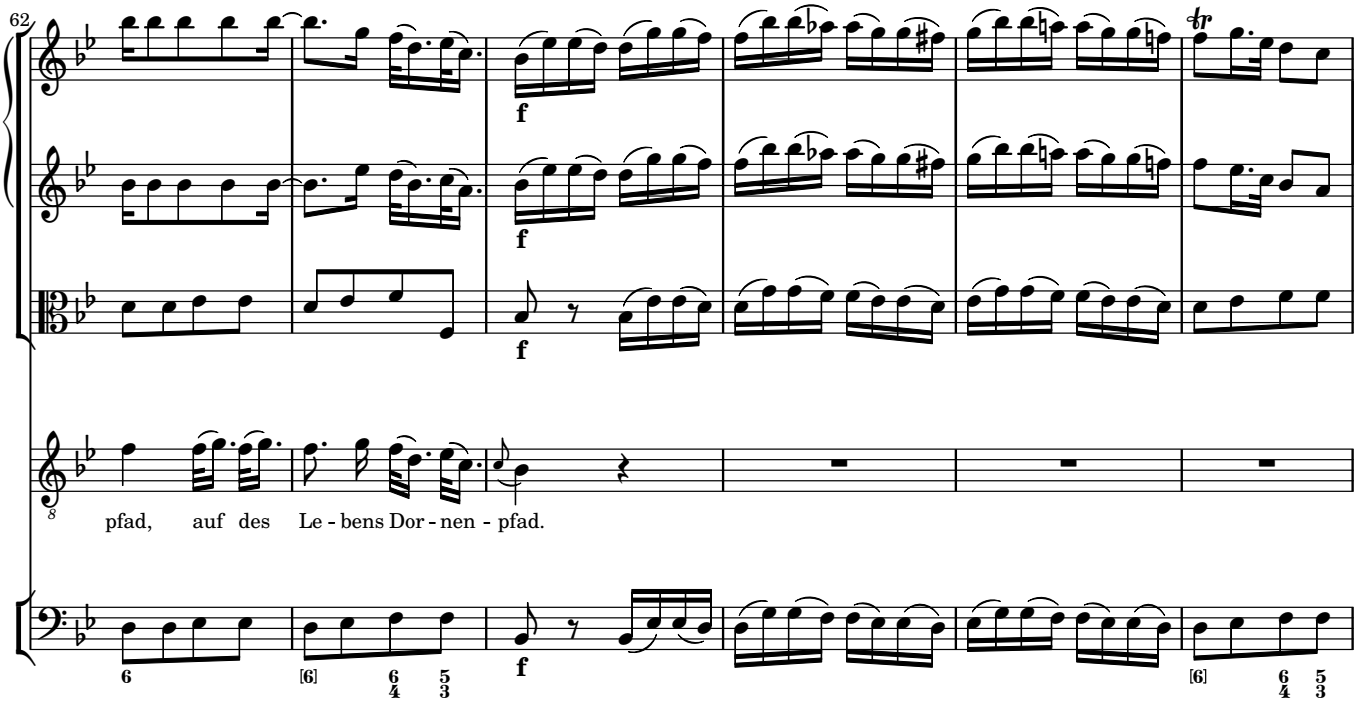
62
f
pfad, auf des Le-bens Dor-nen-pfad.

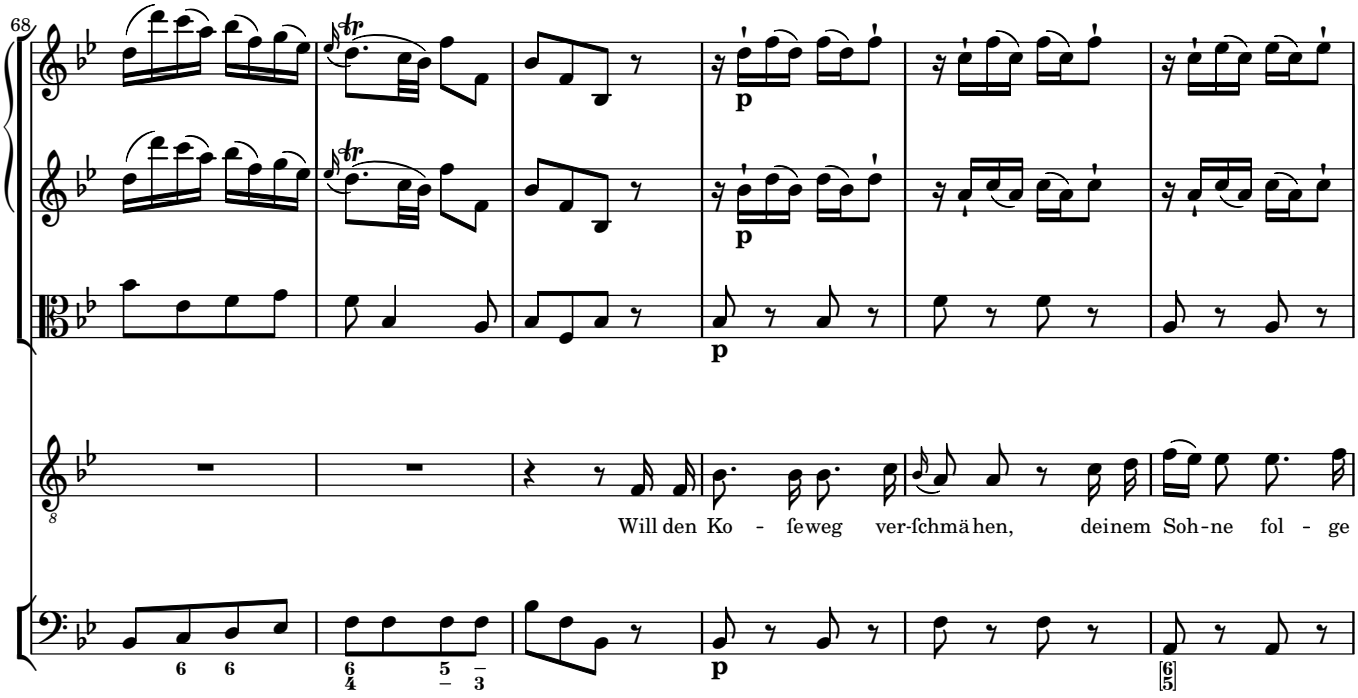
68
p
p
p
Will den Ko - feweg ver-fchmähen, deinem Soh-ne fol - ge

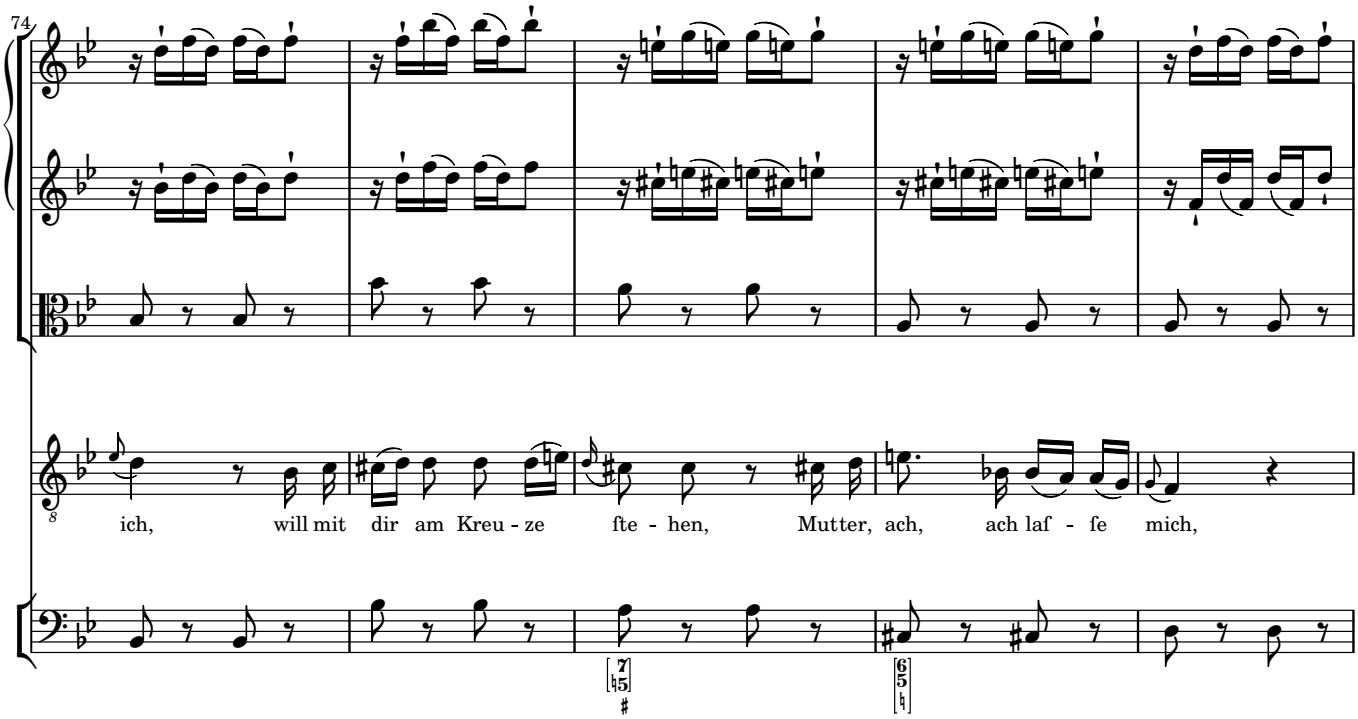
74
ich, will mit dir am Kreu - ze fte - hen, Mutter, ach, ach laf - fe mich,

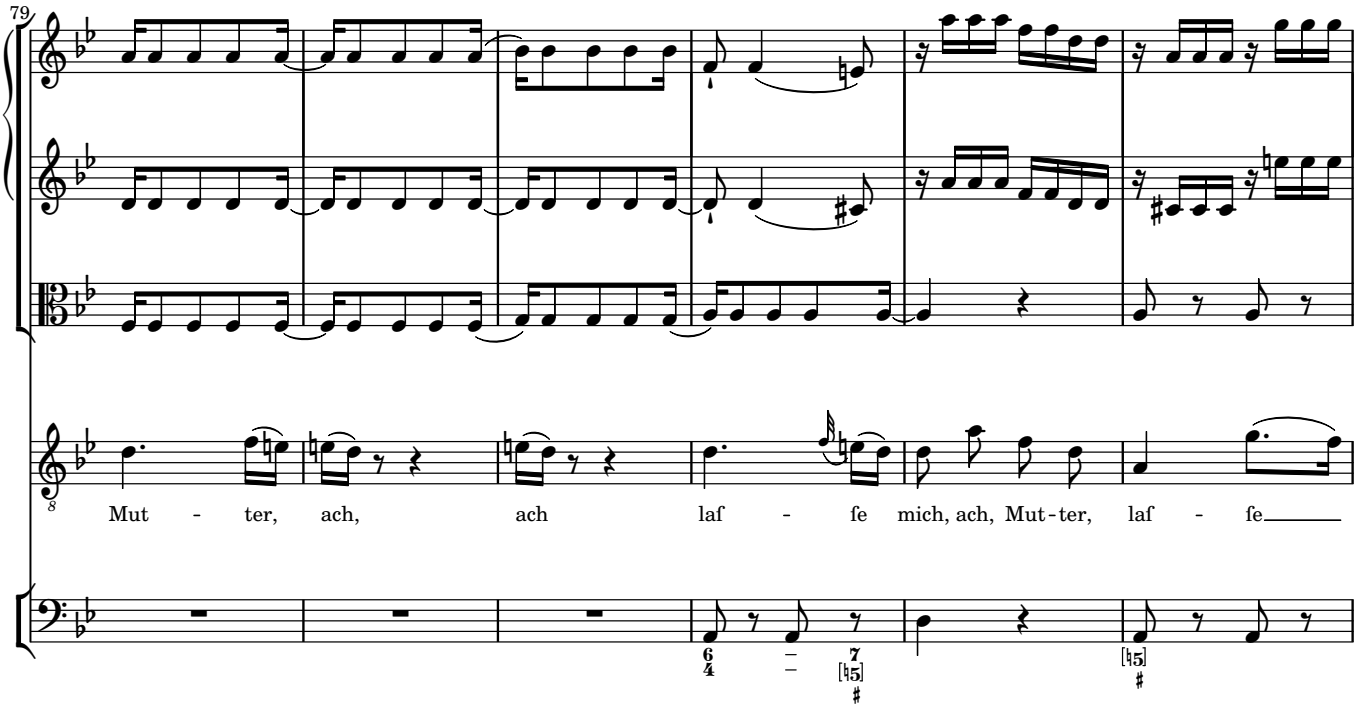
79
Mut - ter, ach, ach laf - fe mich, ach, Mut-ter, laf - fe

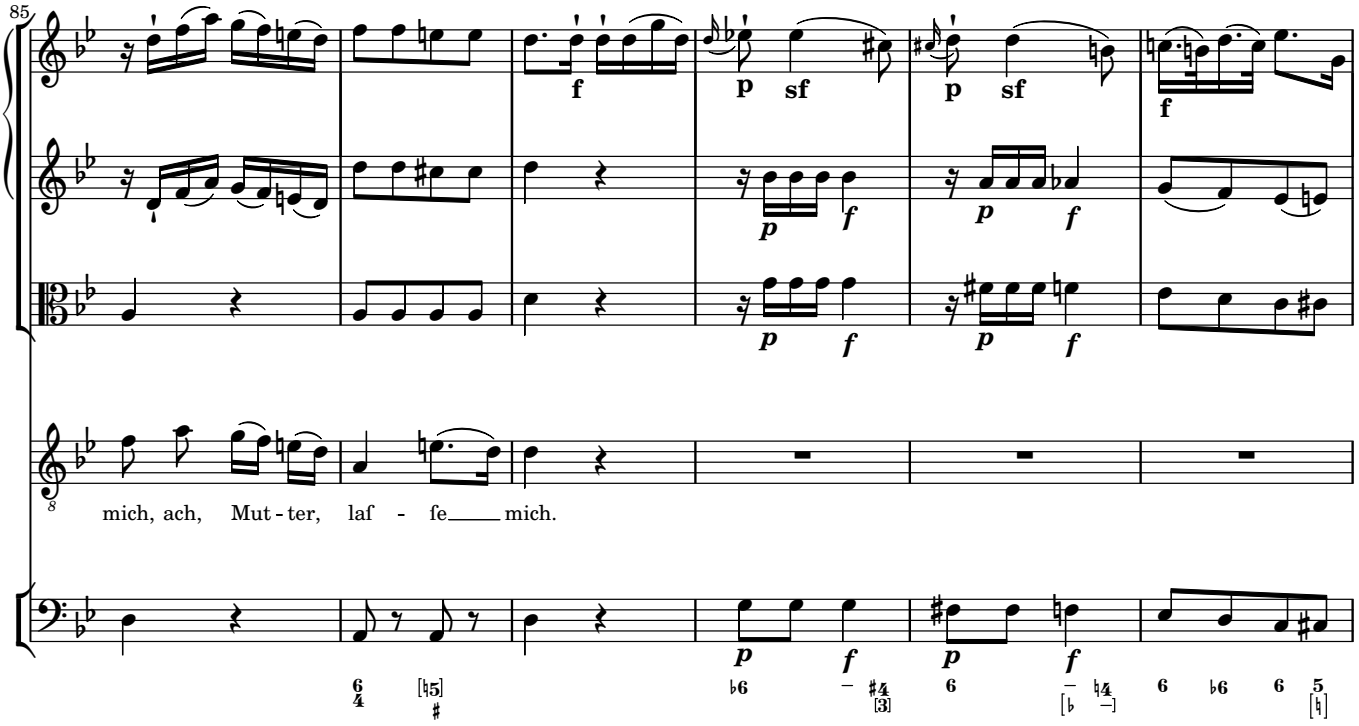
85
f
p sf
p sf
f
p f
p f
p f
p f
mich, ach, Mut-ter, laf - fe mich.

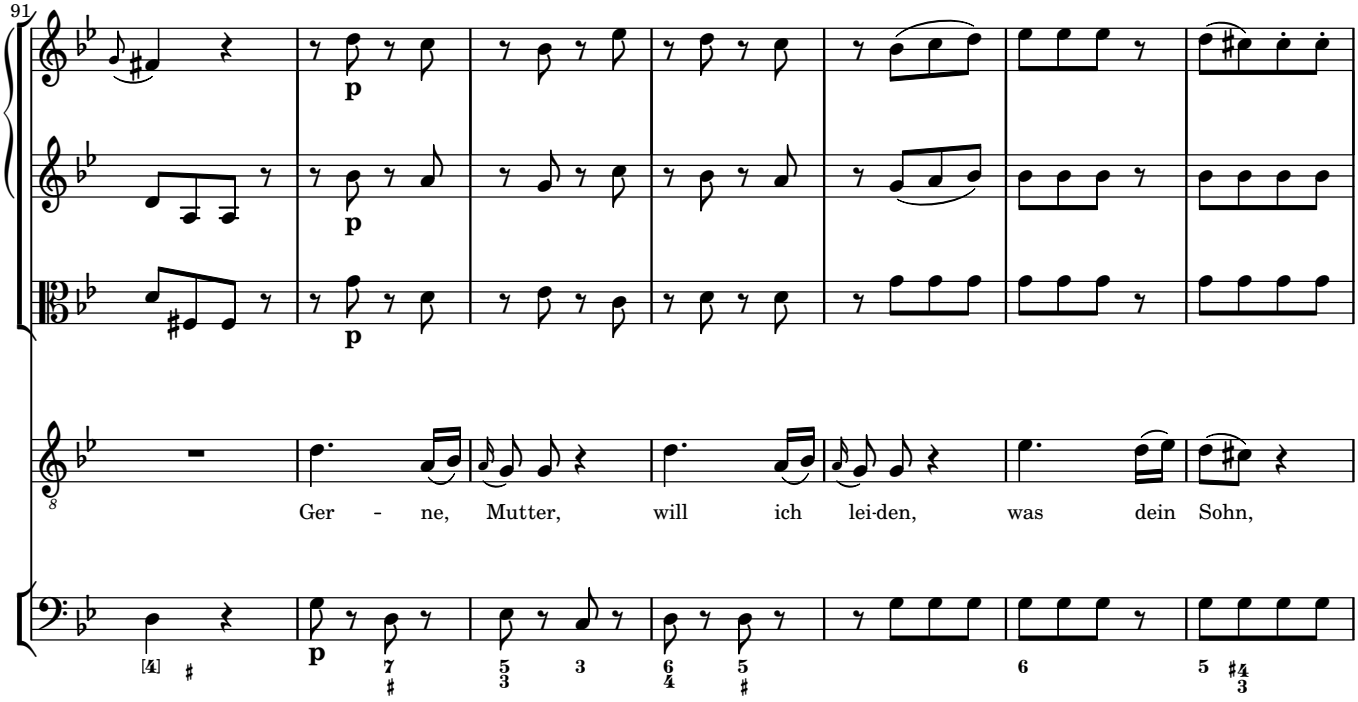
91
p
p
p
Ger - ne, Mutter, will ich lei-den, was dein Sohn,
p

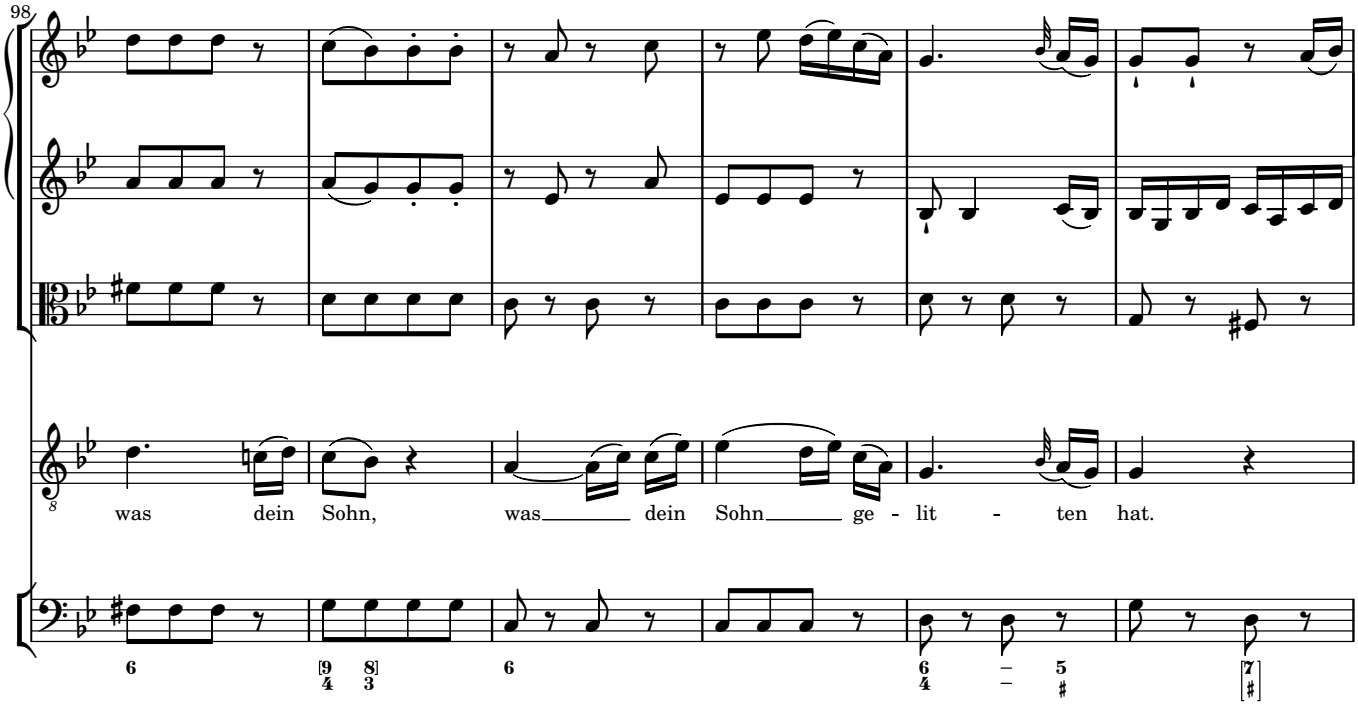
98
was dein Sohn, was dein Sohn ge - lit - ten hat.

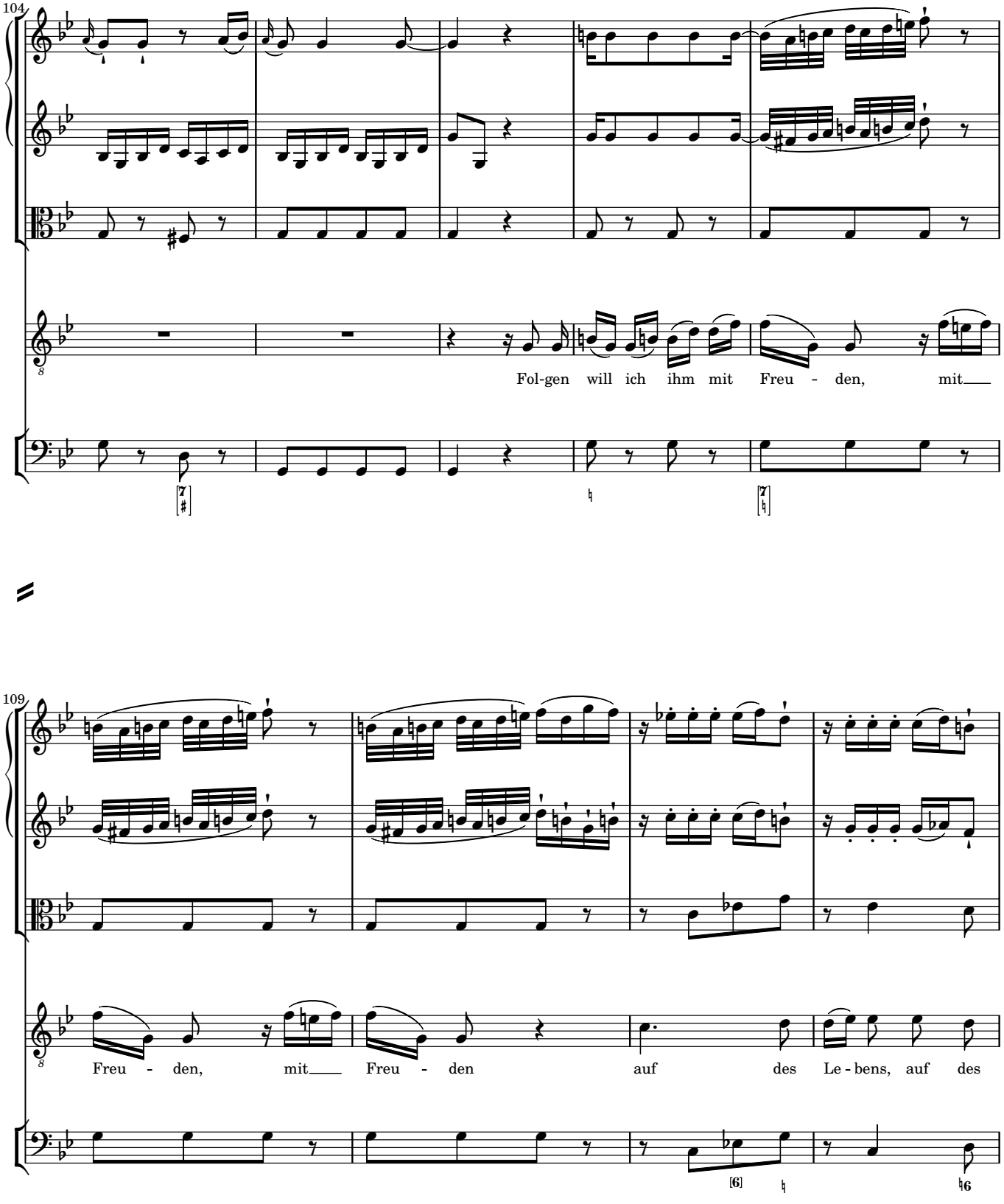
104
Fol-gen will ich ihm mit Freu - den, mit
109
Freu - den, mit Freu - den auf des Le - bens, auf des

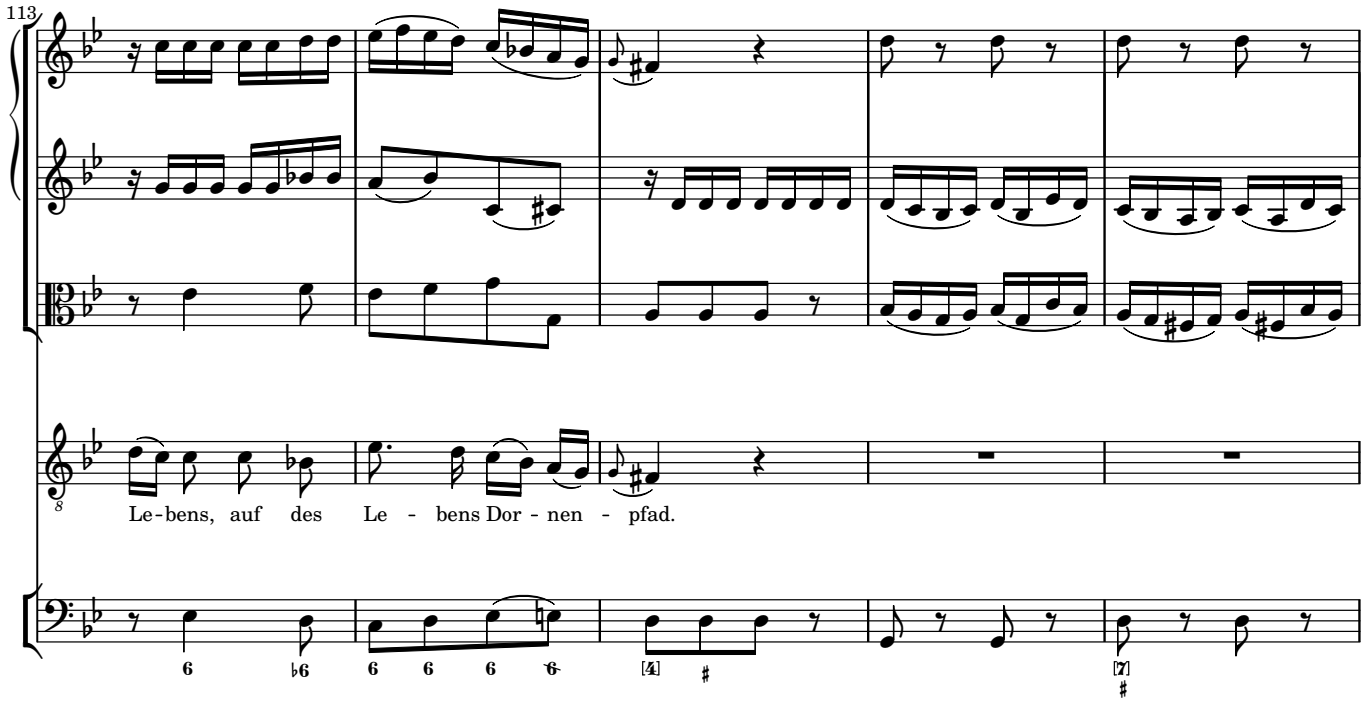
113
Le-bens, auf des Le - bens Dor - nen - pfad.

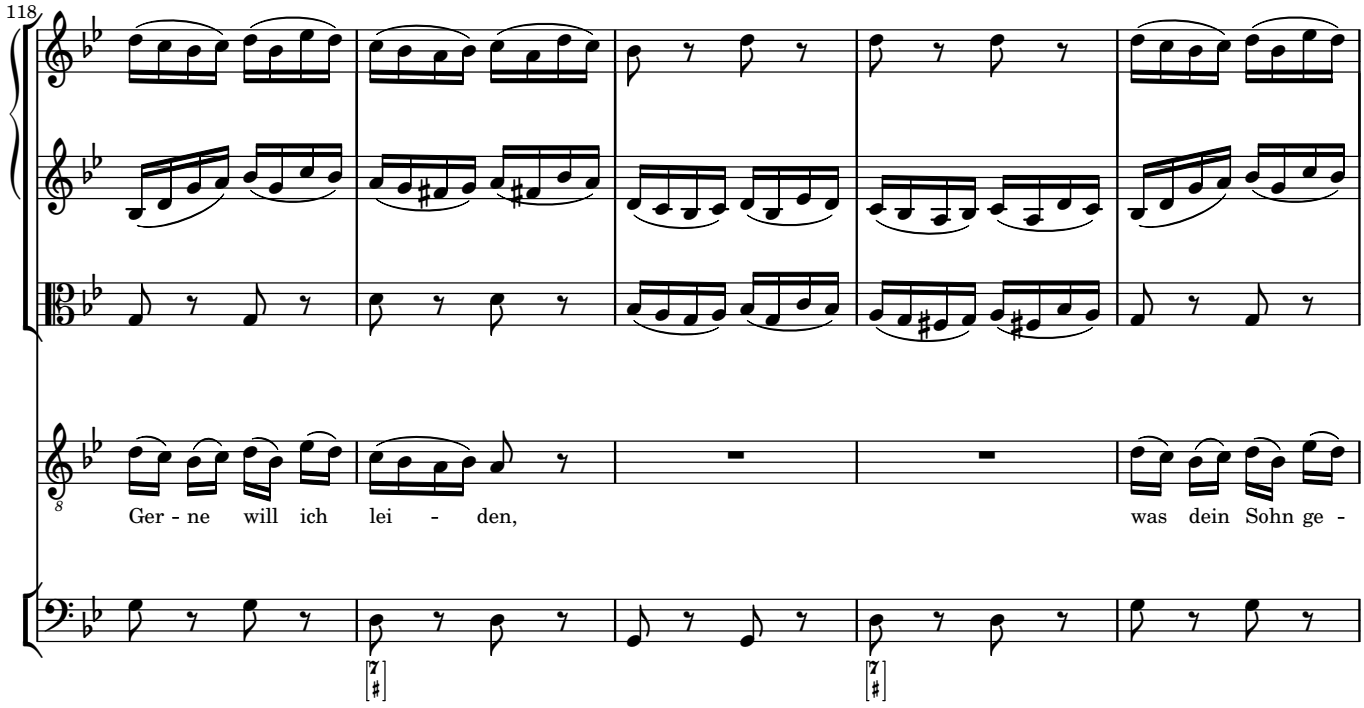
118
Ger - ne will ich lei - den, was dein Sohn ge -

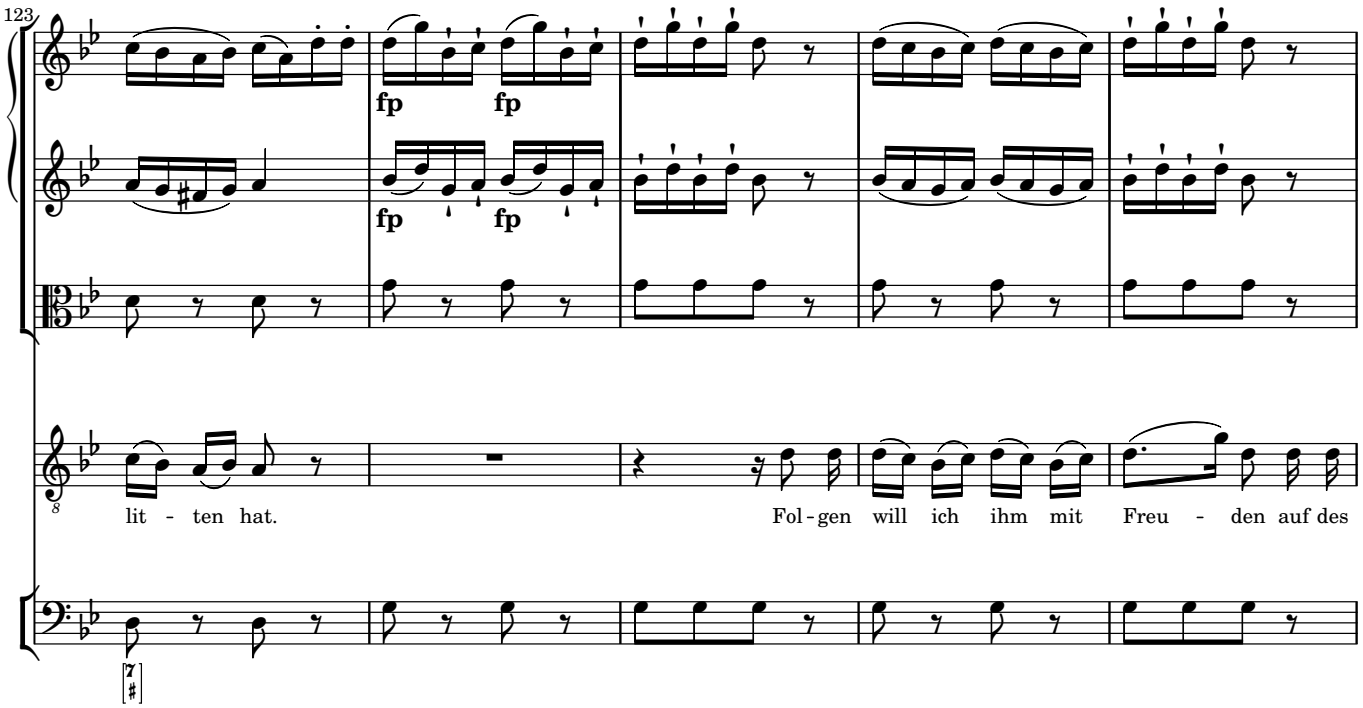
123
fp fp
fp fp
lit - ten hat.
Fol - gen will ich ihm mit Freu - den auf des

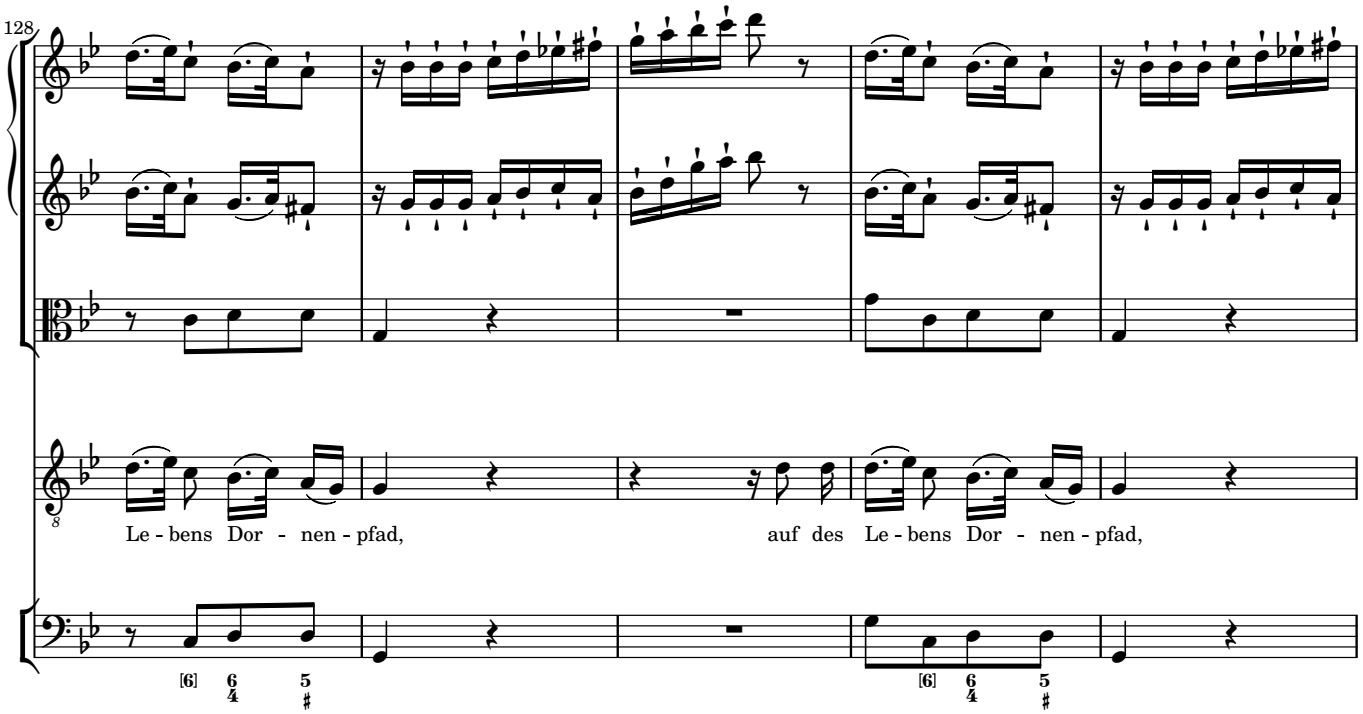
128
Le - bens Dor - nen - pfad,
auf des Le - bens Dor - nen - pfad,

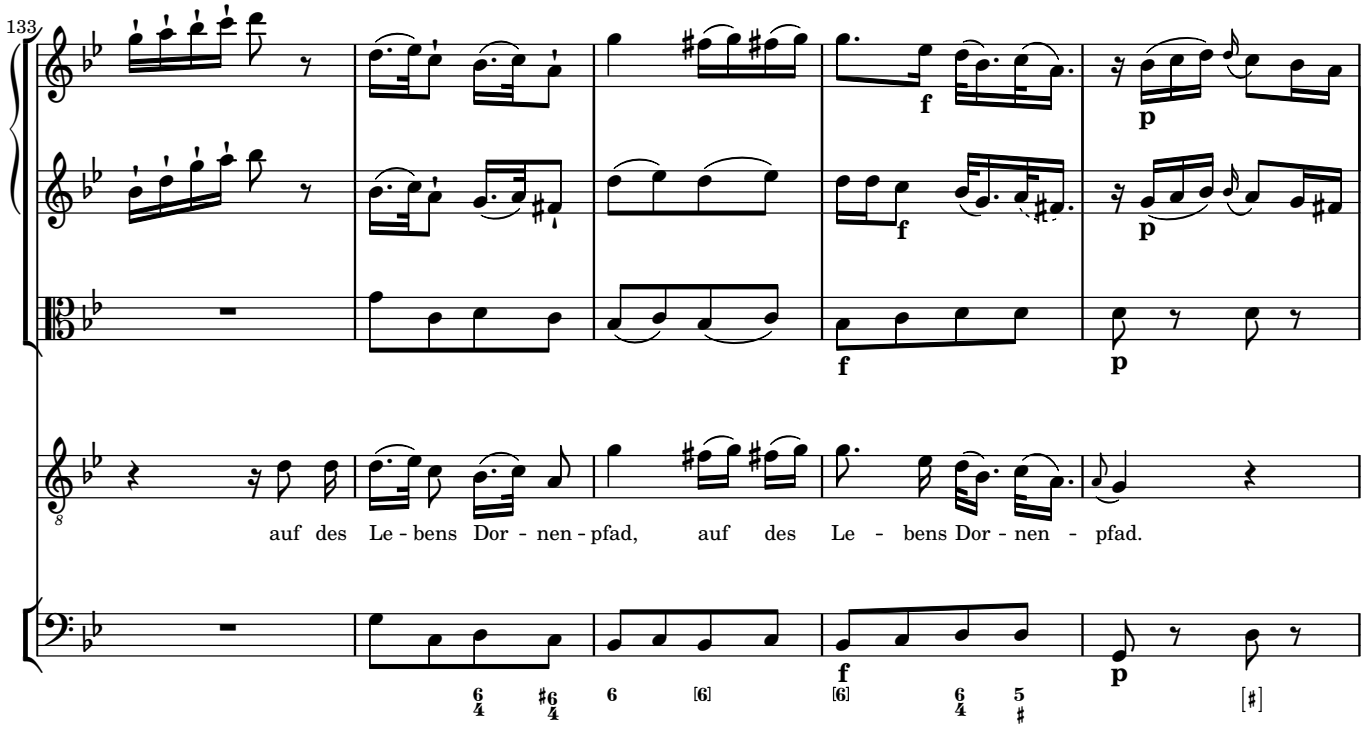
133
auf des Le - bens Dor - nen - pfad, auf des Le - bens Dor - nen - pfad.

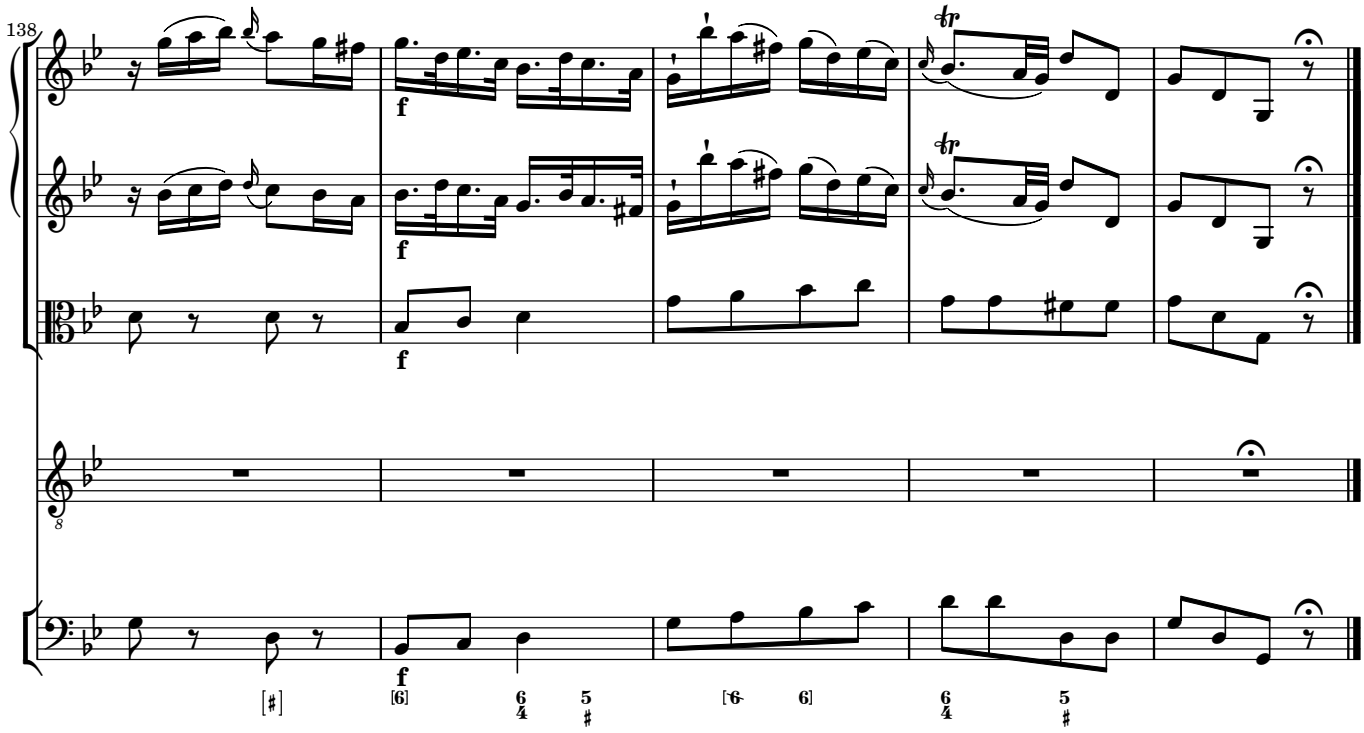
138

CHORUS 8 Wir wollen leiden wie der Mittler

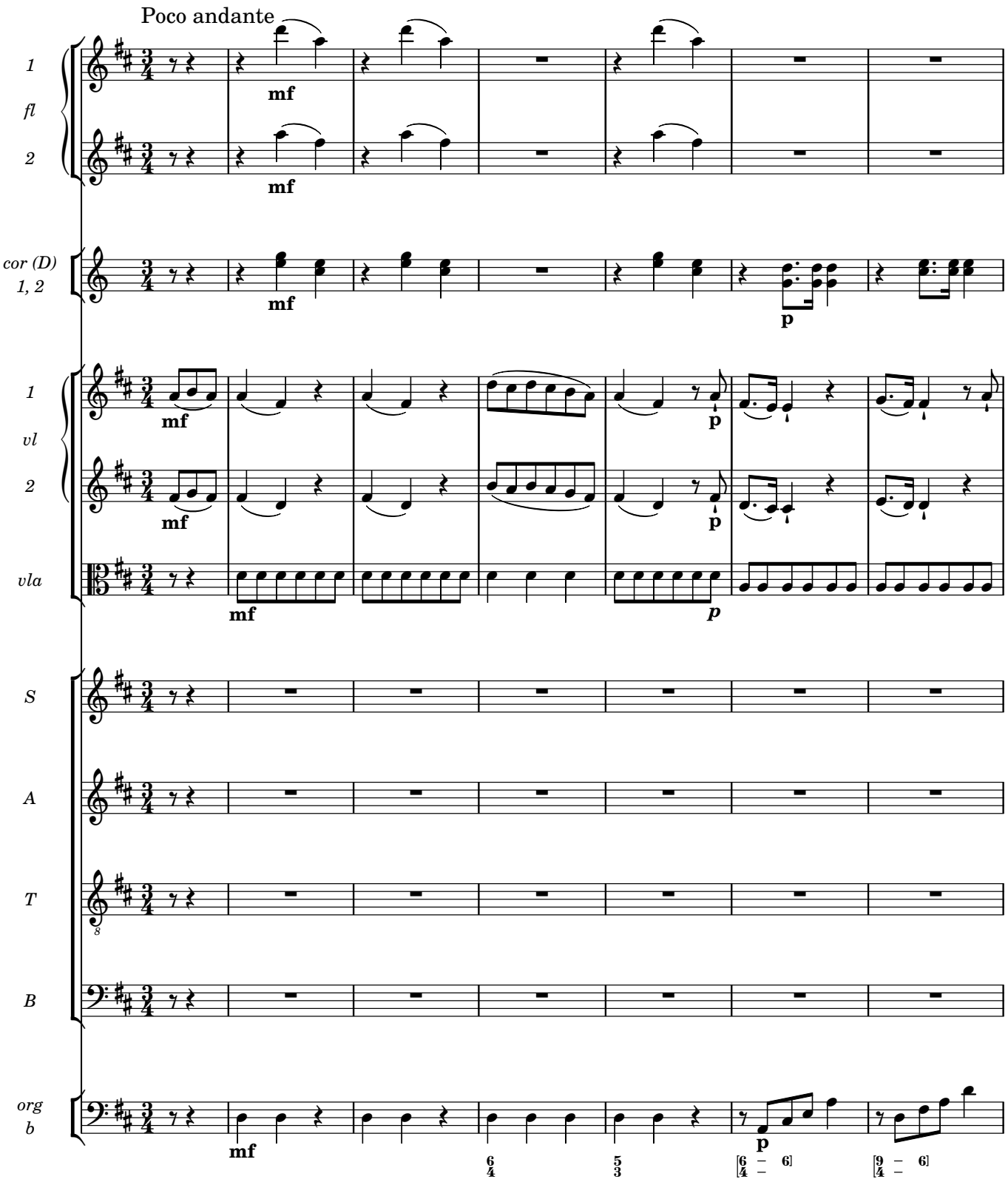

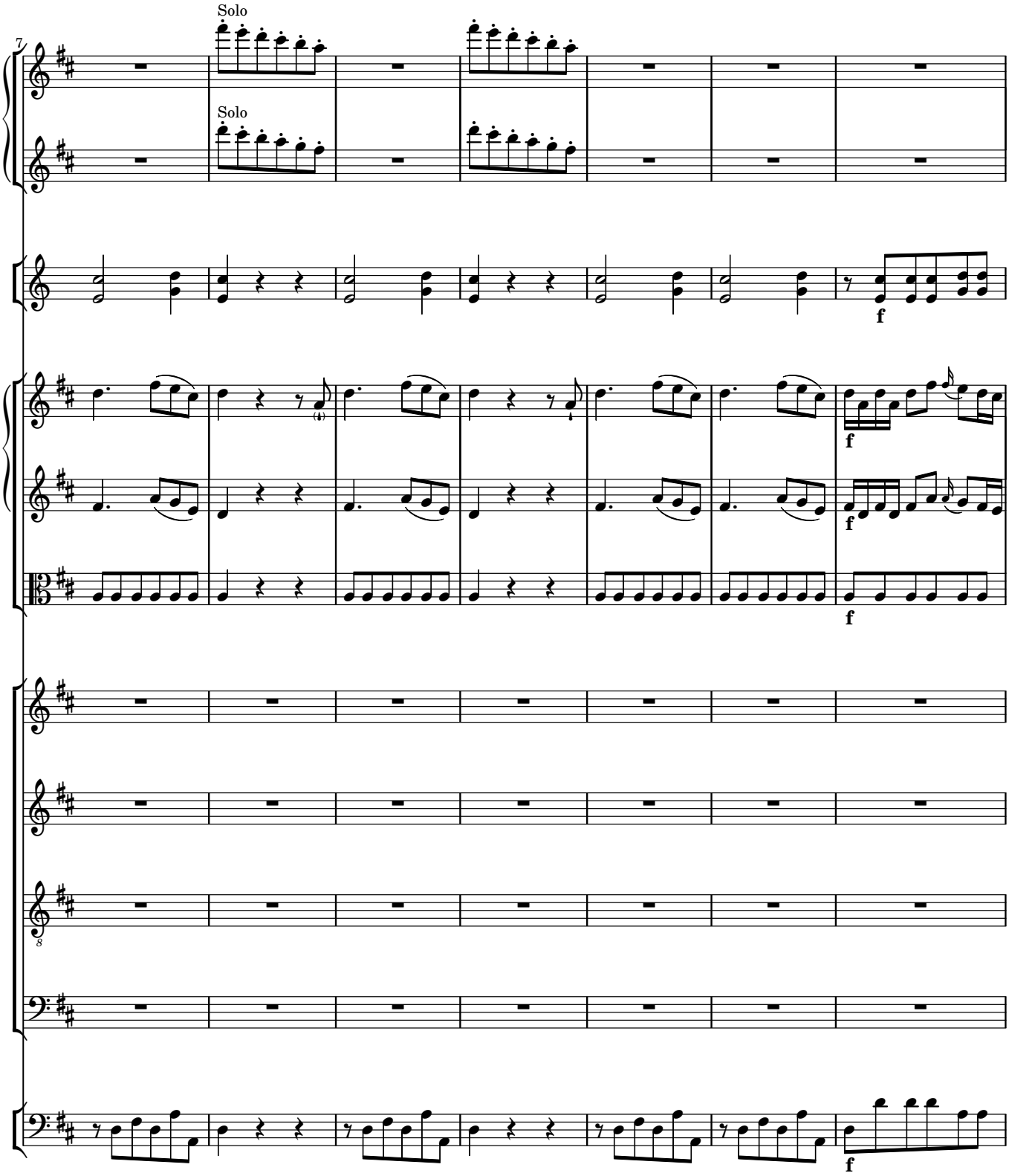
7
Solo
Solo
f
f
f
f
8
f

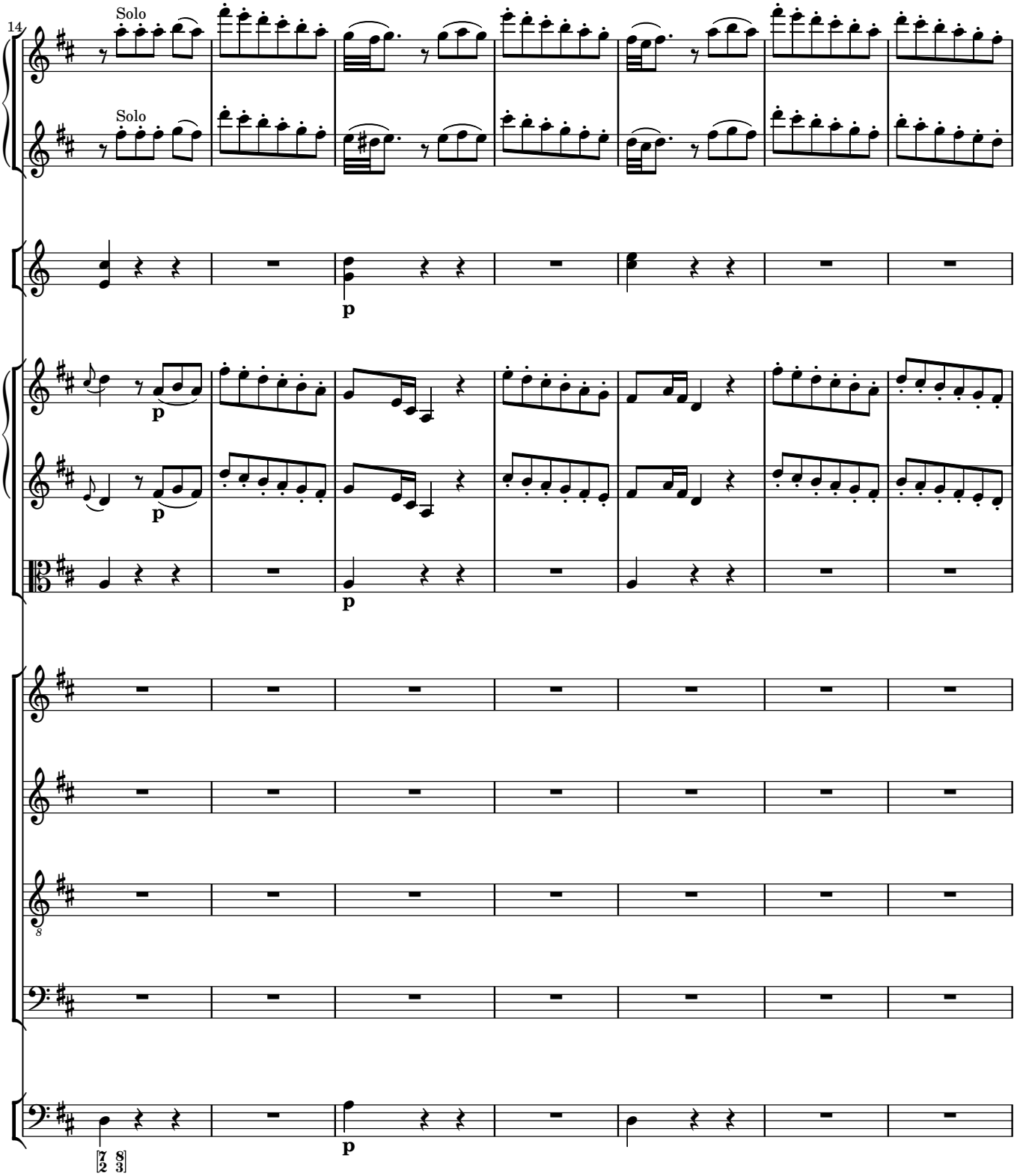
14
Solo
Solo
p
p
p
p
8
7 8
2 3

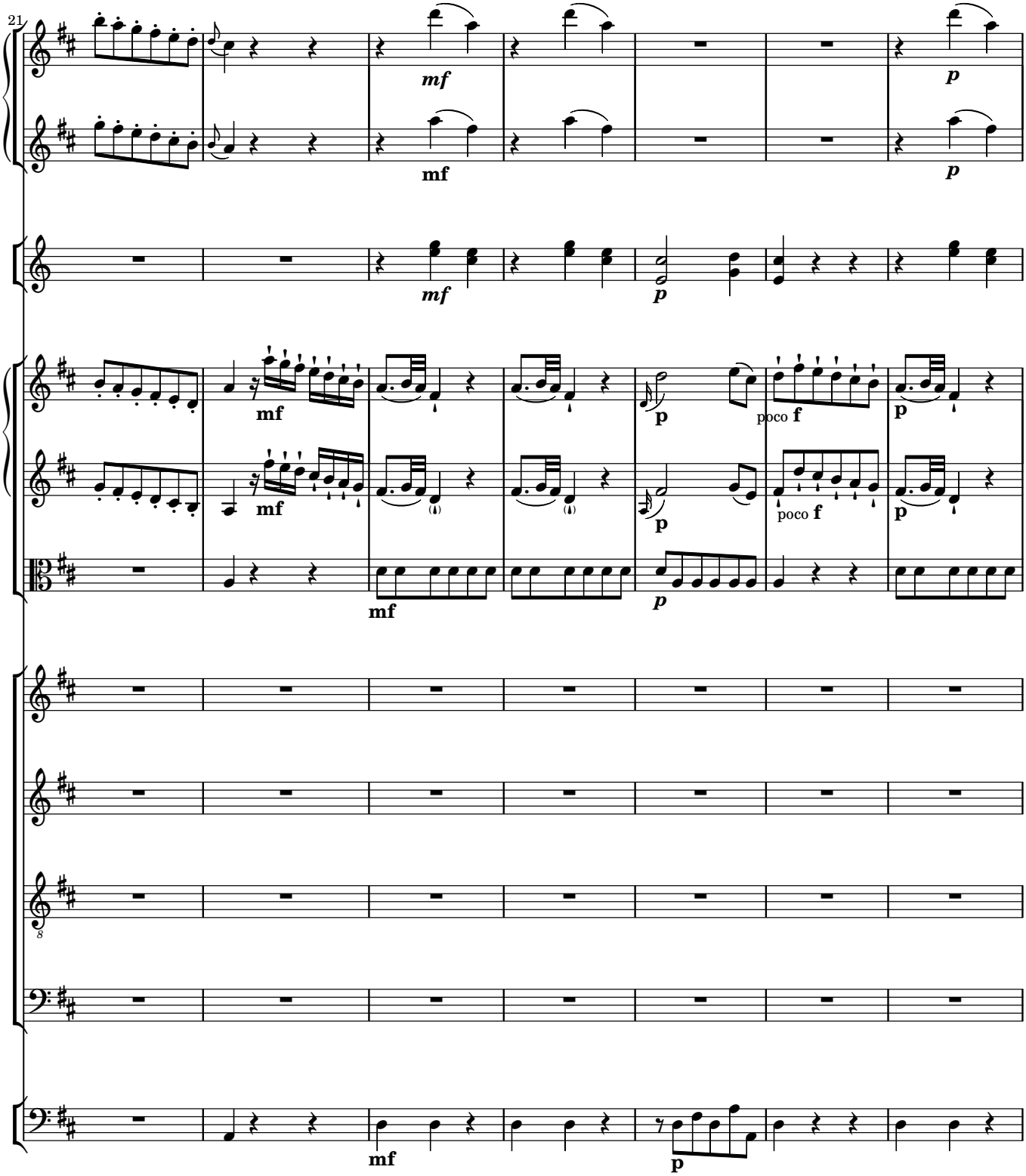
21
mf
p
mf
p
mf
p
mf
p
poco f
p
mf
p
poco f
p
mf
p
mf
p

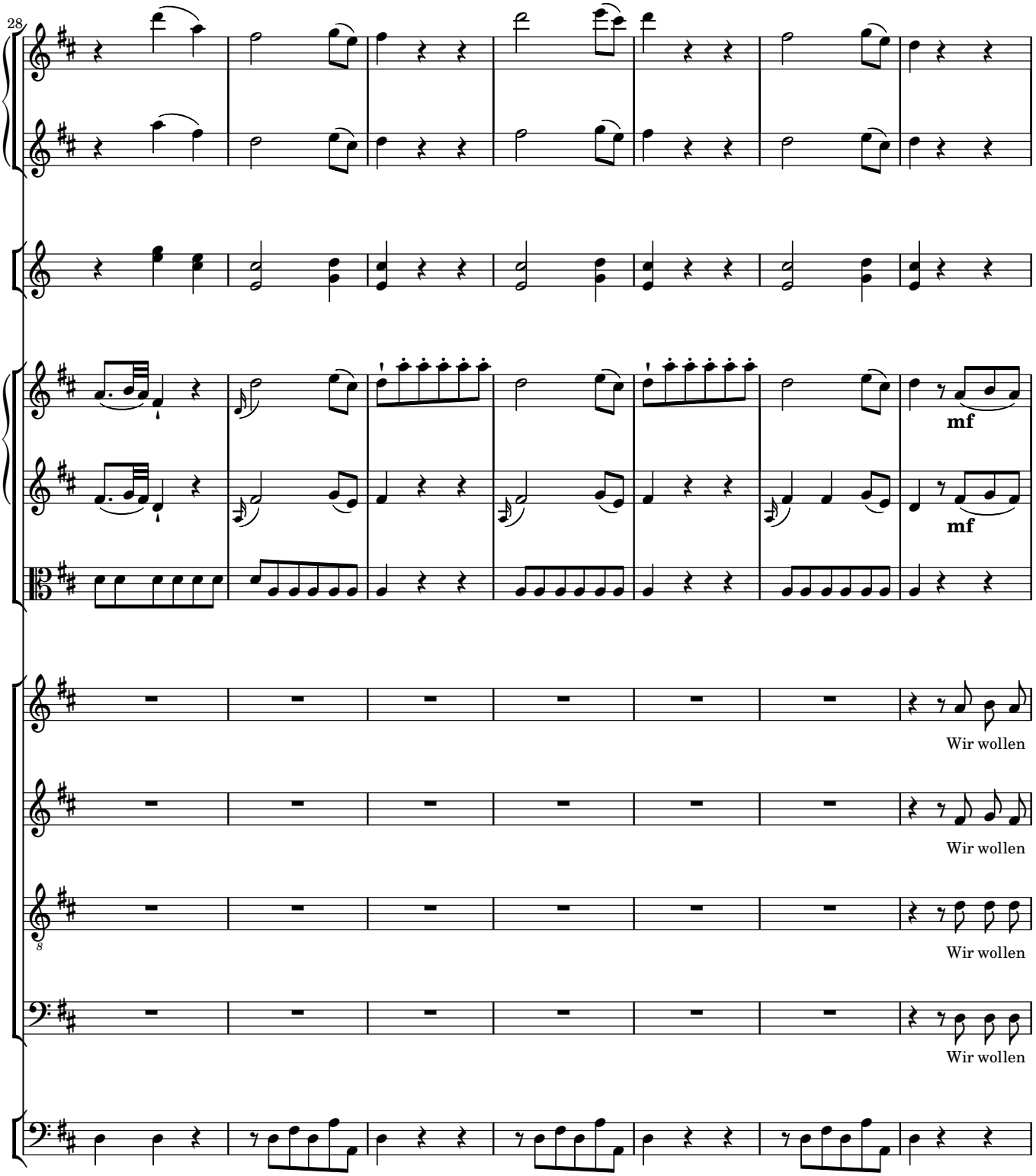
28
mf
mf
Wir wollen
Wir wollen
Wir wollen
Wir wollen

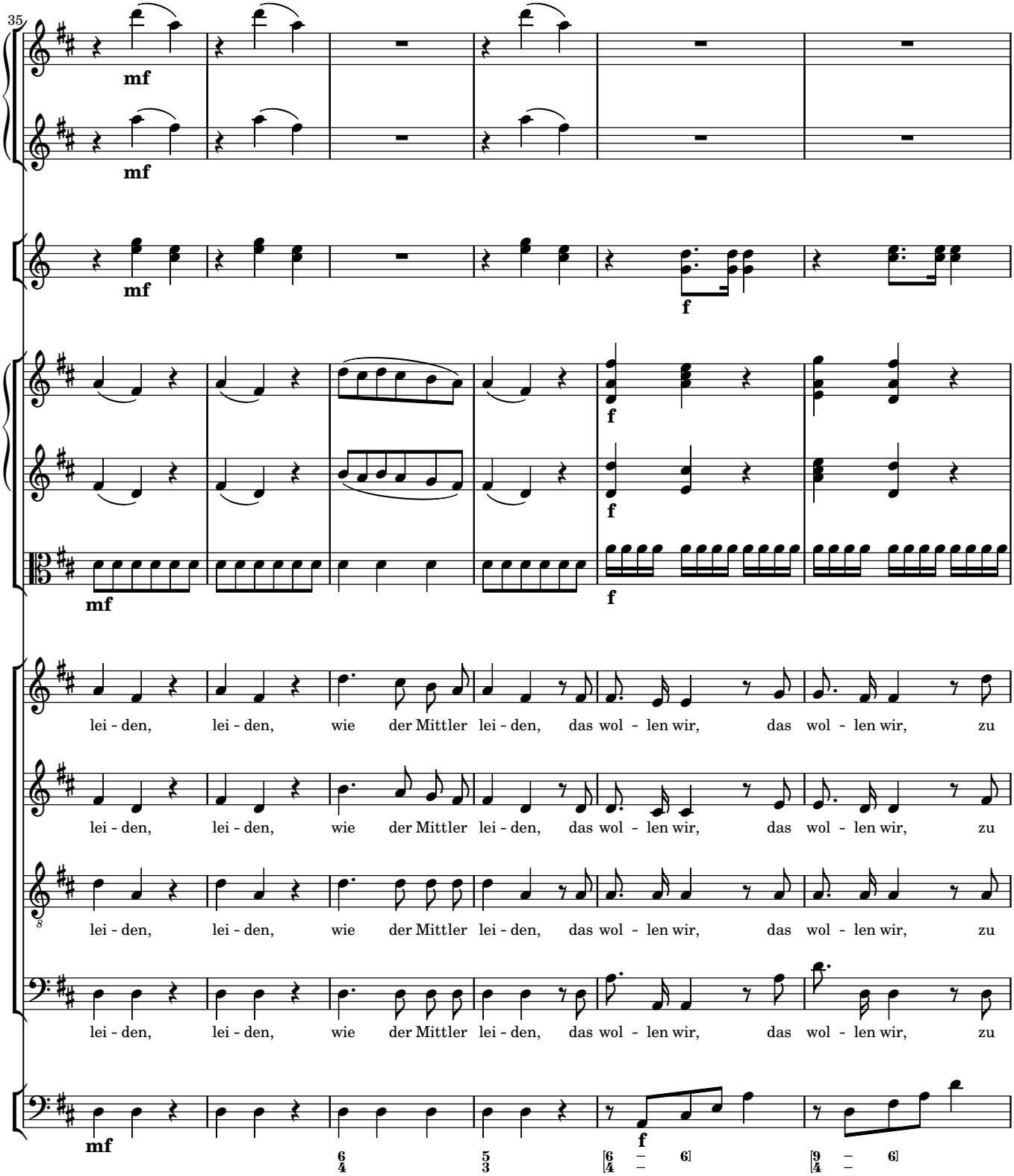
35
mf
mf
mf
f
f
f
mf
f
lei - den, lei - den, wie der Mittler lei - den, das wol - len wir, das wol - len wir, zu
lei - den, lei - den, wie der Mittler lei - den, das wol - len wir, das wol - len wir, zu
lei - den, lei - den, wie der Mittler lei - den, das wol - len wir, das wol - len wir, zu
lei - den, lei - den, wie der Mittler lei - den, das wol - len wir, das wol - len wir, zu
mf
f

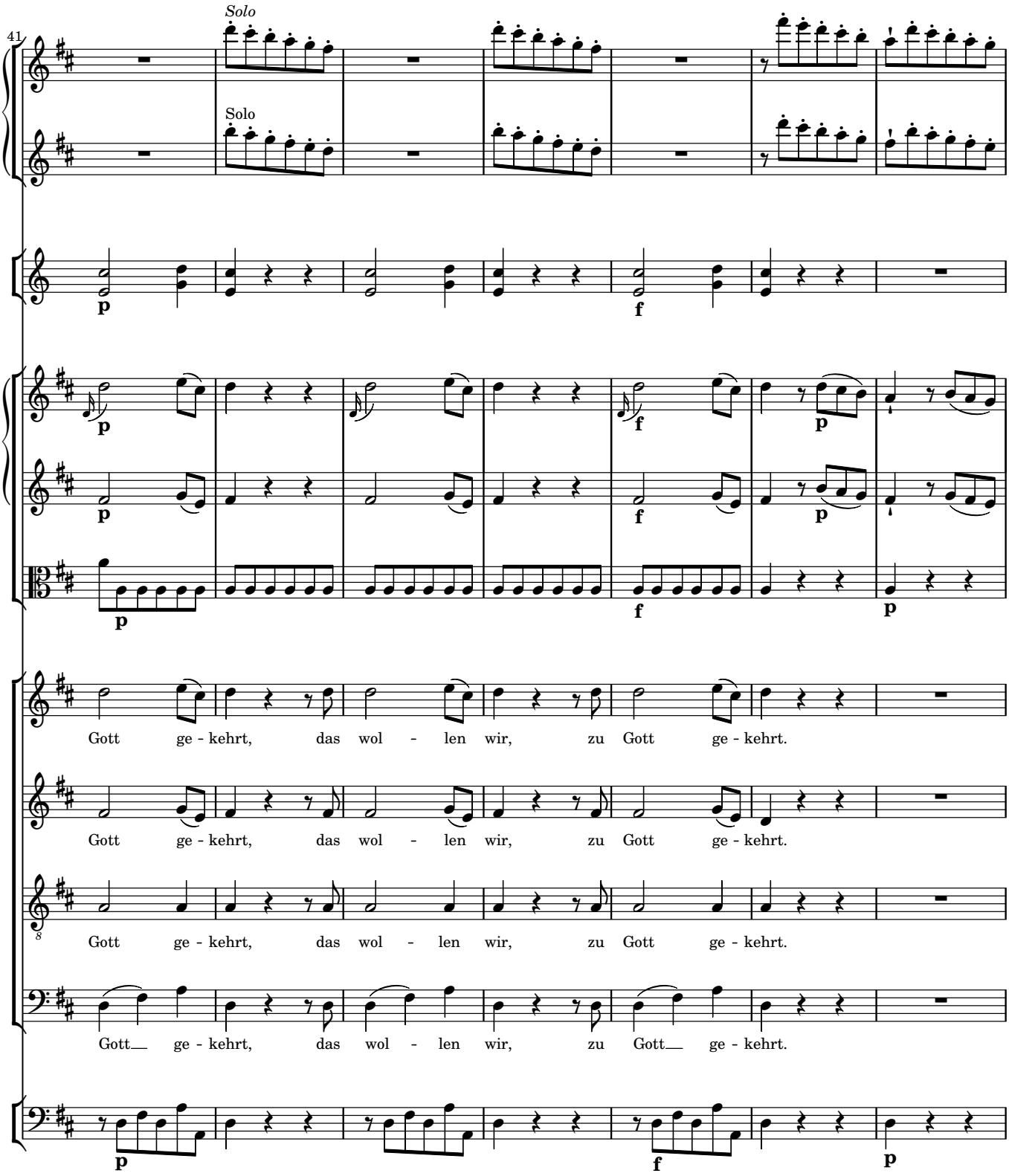
41
Solo
Solo
Gott ge - kehrt, das wol - len wir, zu Gott ge - kehrt.
Gott ge - kehrt, das wol - len wir, zu Gott ge - kehrt.
Gott ge - kehrt, das wol - len wir, zu Gott ge - kehrt.
Gott ge - kehrt, das wol - len wir, zu Gott ge - kehrt.

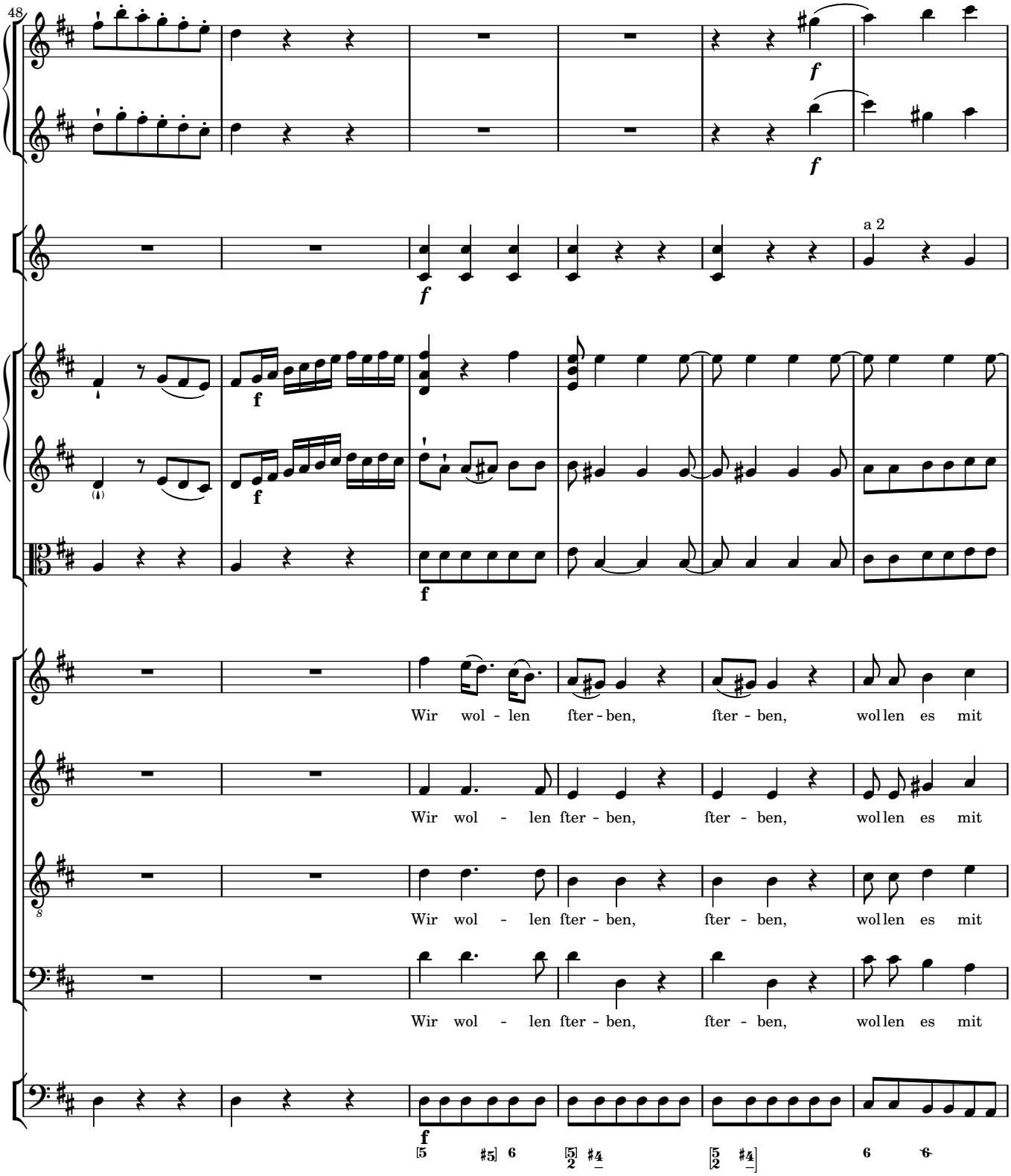
48
f
f
a 2
f
f
f
Wir wol - len fter - ben, fter - ben, wollen es mit
Wir wol - len fter - ben, fter - ben, wollen es mit
Wir wol - len fter - ben, fter - ben, wollen es mit
Wir wol - len fter - ben, fter - ben, wollen es mit
f

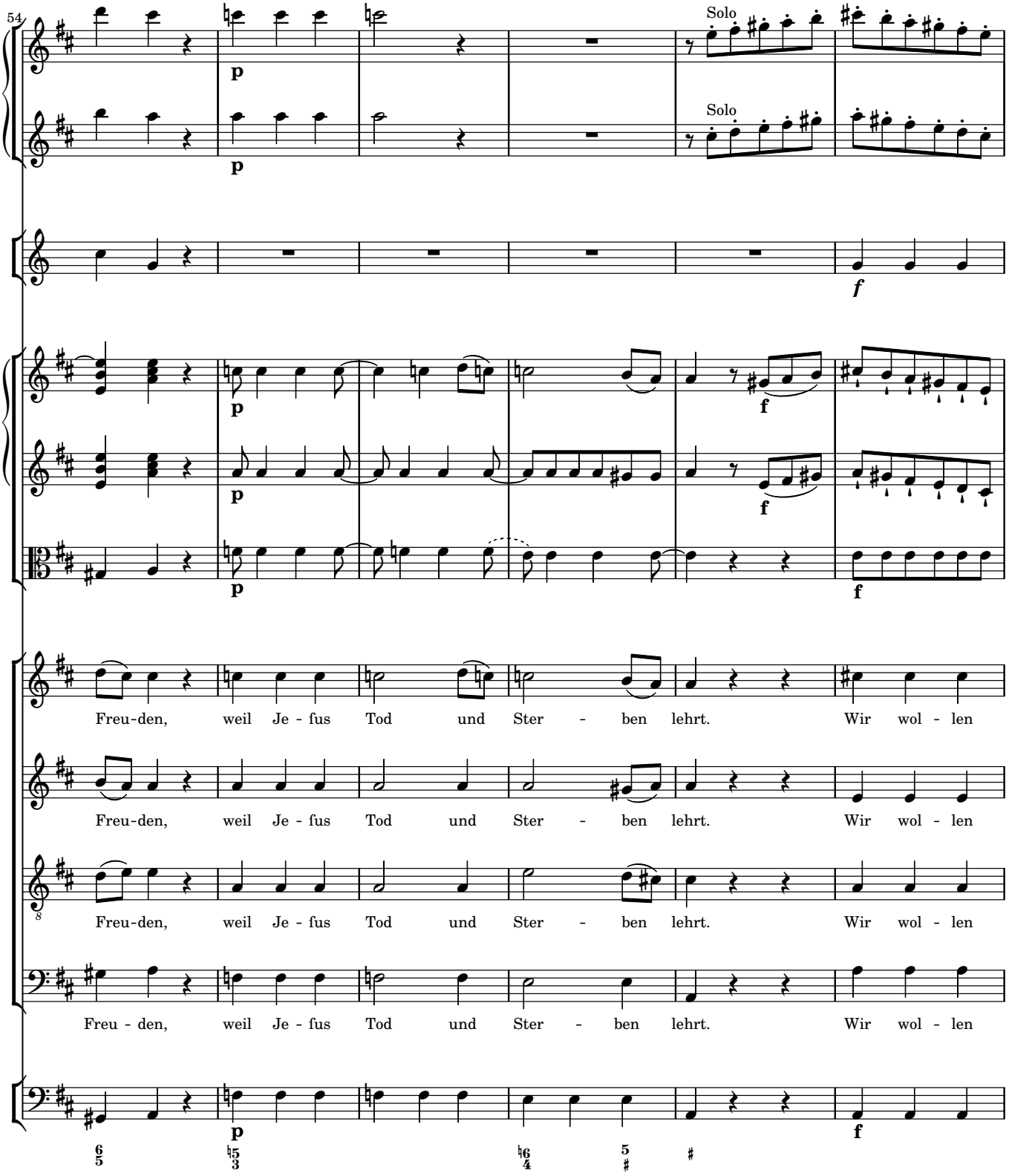
54
Solo
Solo
p
p
f
p
f
p
f
p
f
Freu-den, weil Je - fus Tod und Ster - ben lehrt. Wir wol - len
Freu-den, weil Je - fus Tod und Ster - ben lehrt. Wir wol - len
Freu-den, weil Je - fus Tod und Ster - ben lehrt. Wir wol - len
Freu - den, weil Je - fus Tod und Ster - ben lehrt. Wir wol - len
p
f

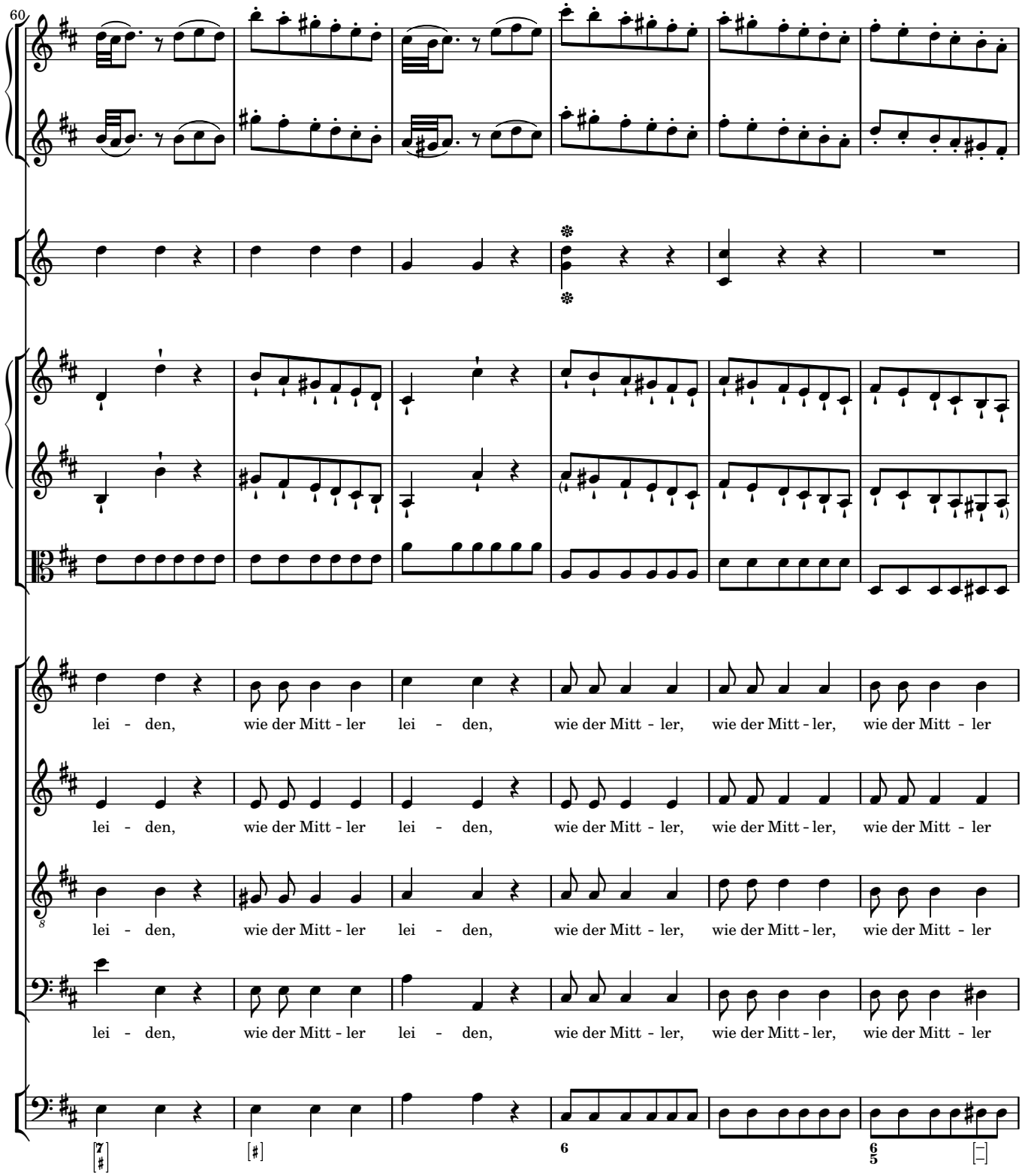
60
lei - den, wie der Mitt - ler lei - den, wie der Mitt - ler, wie der Mitt - ler, wie der Mitt - ler
lei - den, wie der Mitt - ler lei - den, wie der Mitt - ler, wie der Mitt - ler, wie der Mitt - ler
lei - den, wie der Mitt - ler lei - den, wie der Mitt - ler, wie der Mitt - ler, wie der Mitt - ler
lei - den, wie der Mitt - ler lei - den, wie der Mitt - ler, wie der Mitt - ler, wie der Mitt - ler

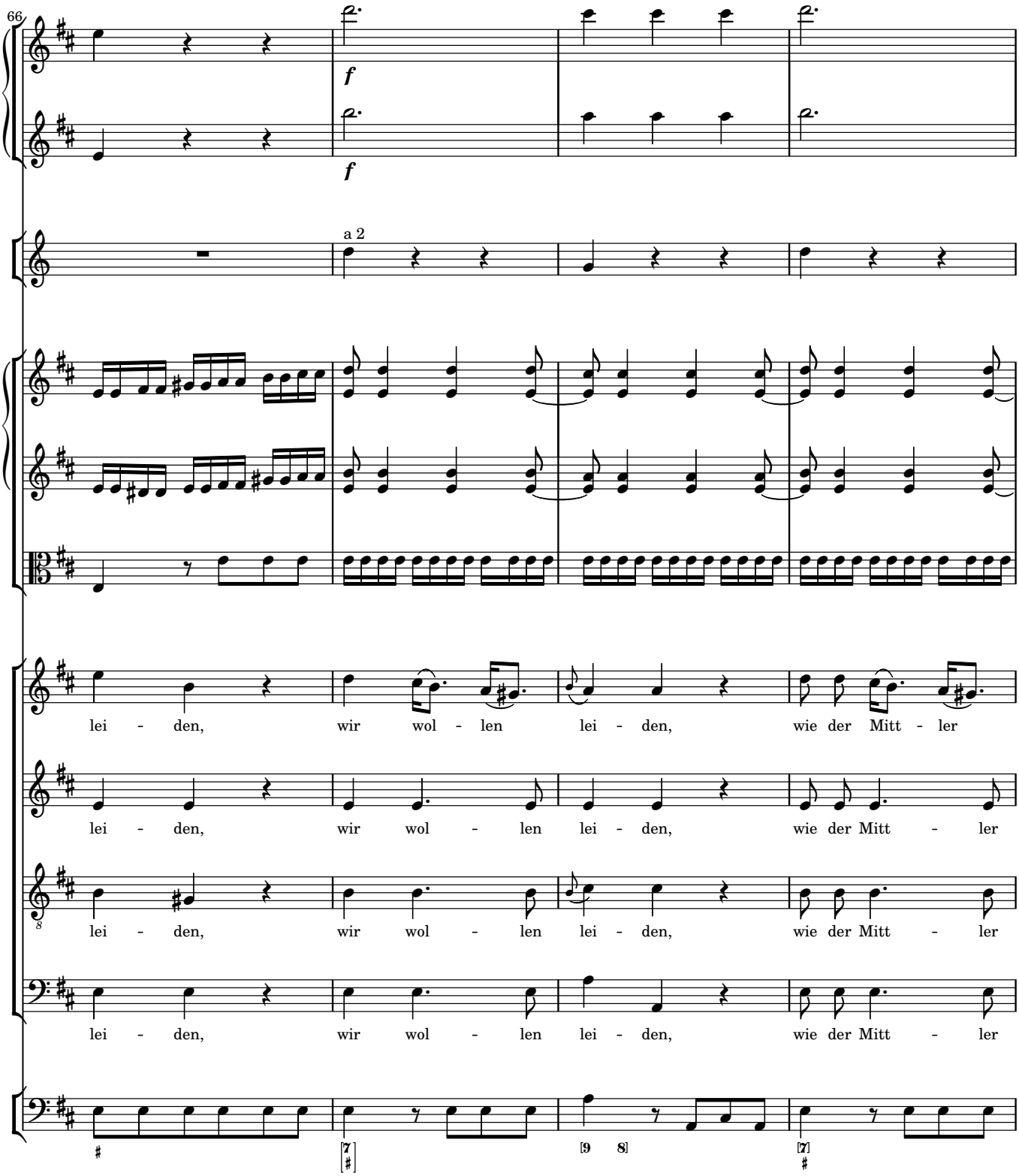
66
f
f
a 2
lei - den, wir wol - len lei - den, wie der Mitt - ler
lei - den, wir wol - len lei - den, wie der Mitt - ler
lei - den, wir wol - len lei - den, wie der Mitt - ler
lei - den, wir wol - len lei - den, wie der Mitt - ler

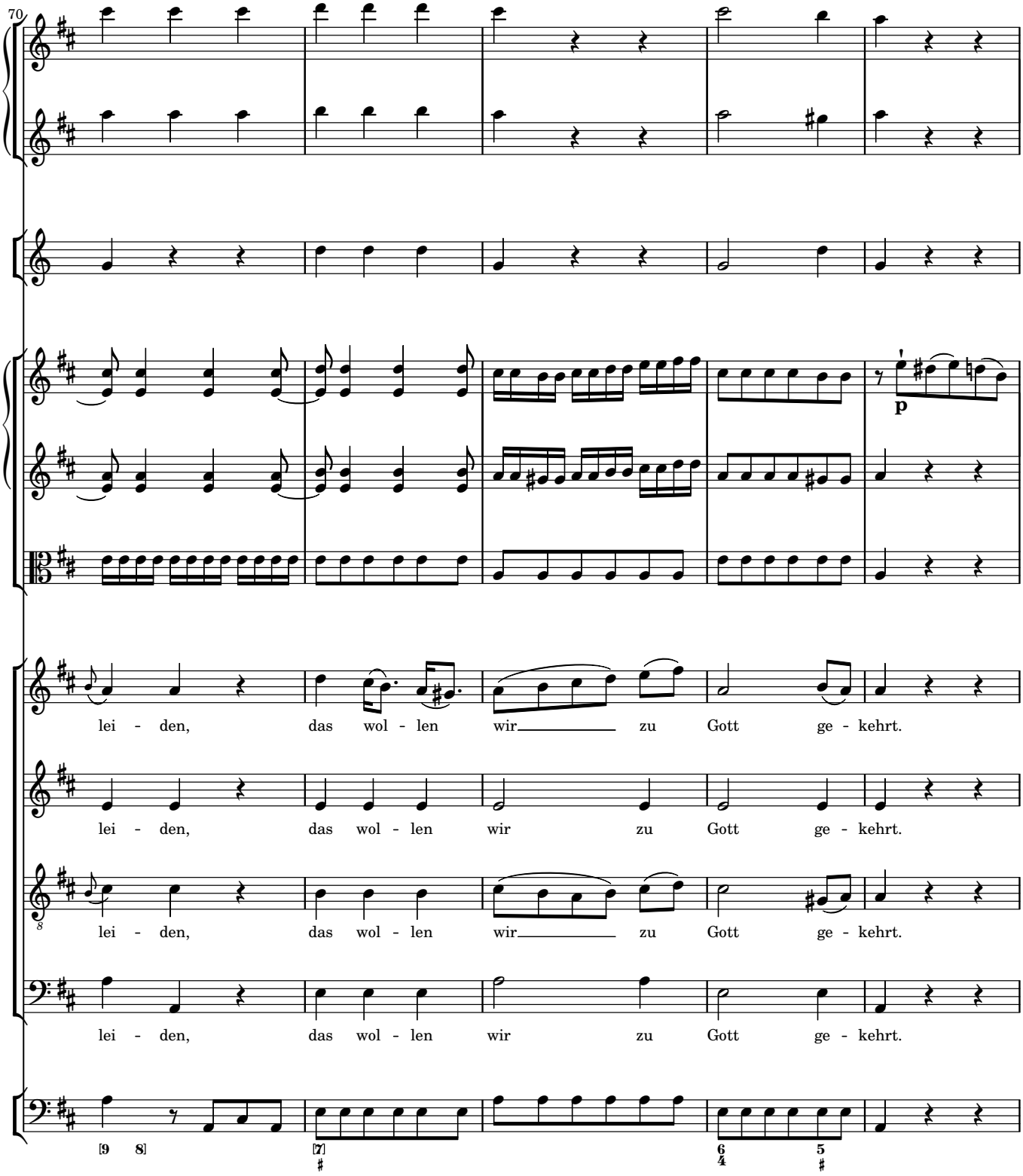
70
p
lei - den, das wol - len wir zu Gott ge - kehrt.
lei - den, das wol - len wir zu Gott ge - kehrt.
lei - den, das wol - len wir zu Gott ge - kehrt.
lei - den, das wol - len wir zu Gott ge - kehrt.

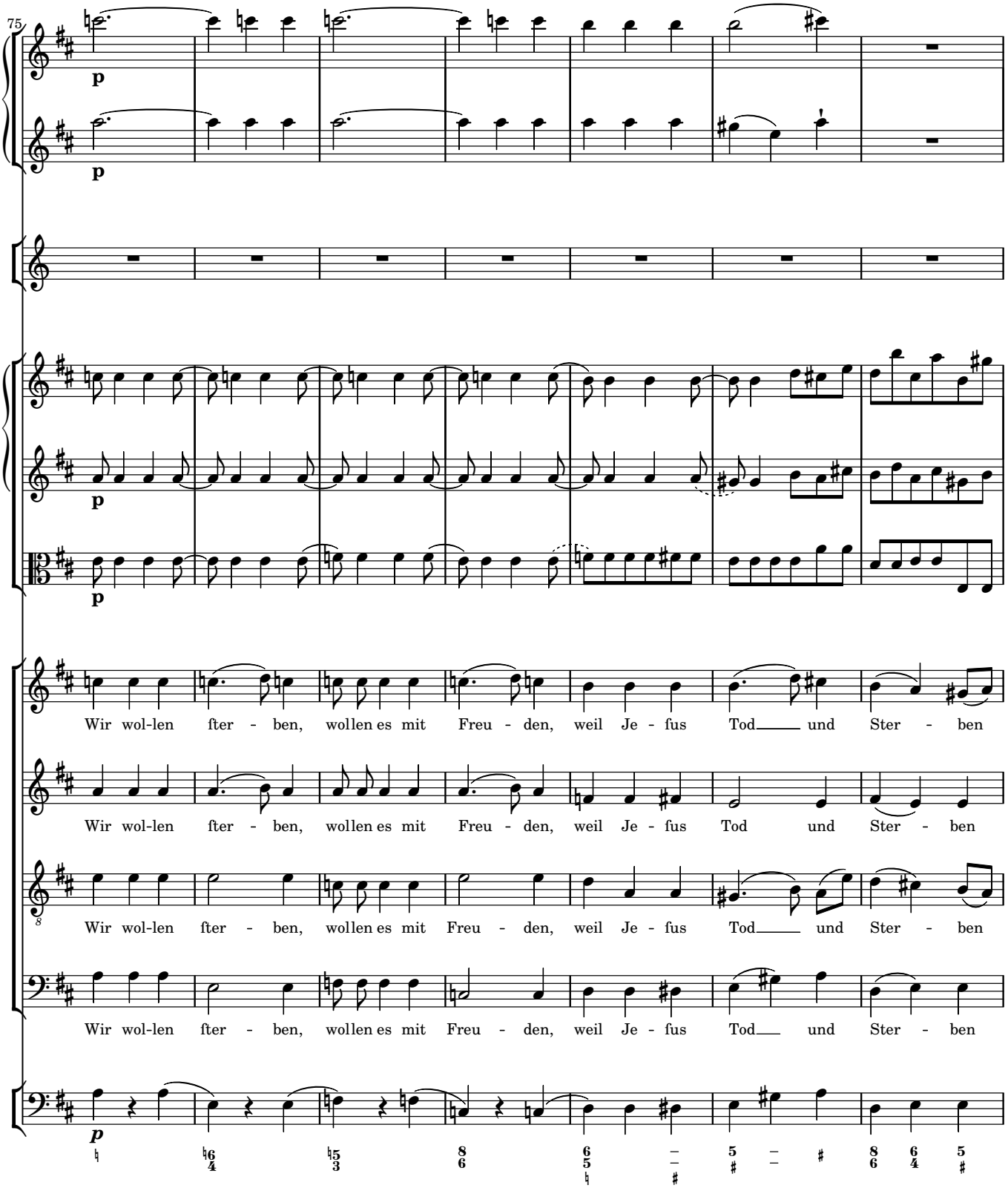
75
p
p
p
p
Wir wol-len ſter - ben, wollen es mit Freu - den, weil Je - ſus Tod und Ster - ben
Wir wol-len ſter - ben, wollen es mit Freu - den, weil Je - ſus Tod und Ster - ben
Wir wol-len ſter - ben, wollen es mit Freu - den, weil Je - ſus Tod und Ster - ben
Wir wol-len ſter - ben, wollen es mit Freu - den, weil Je - ſus Tod und Ster - ben
p

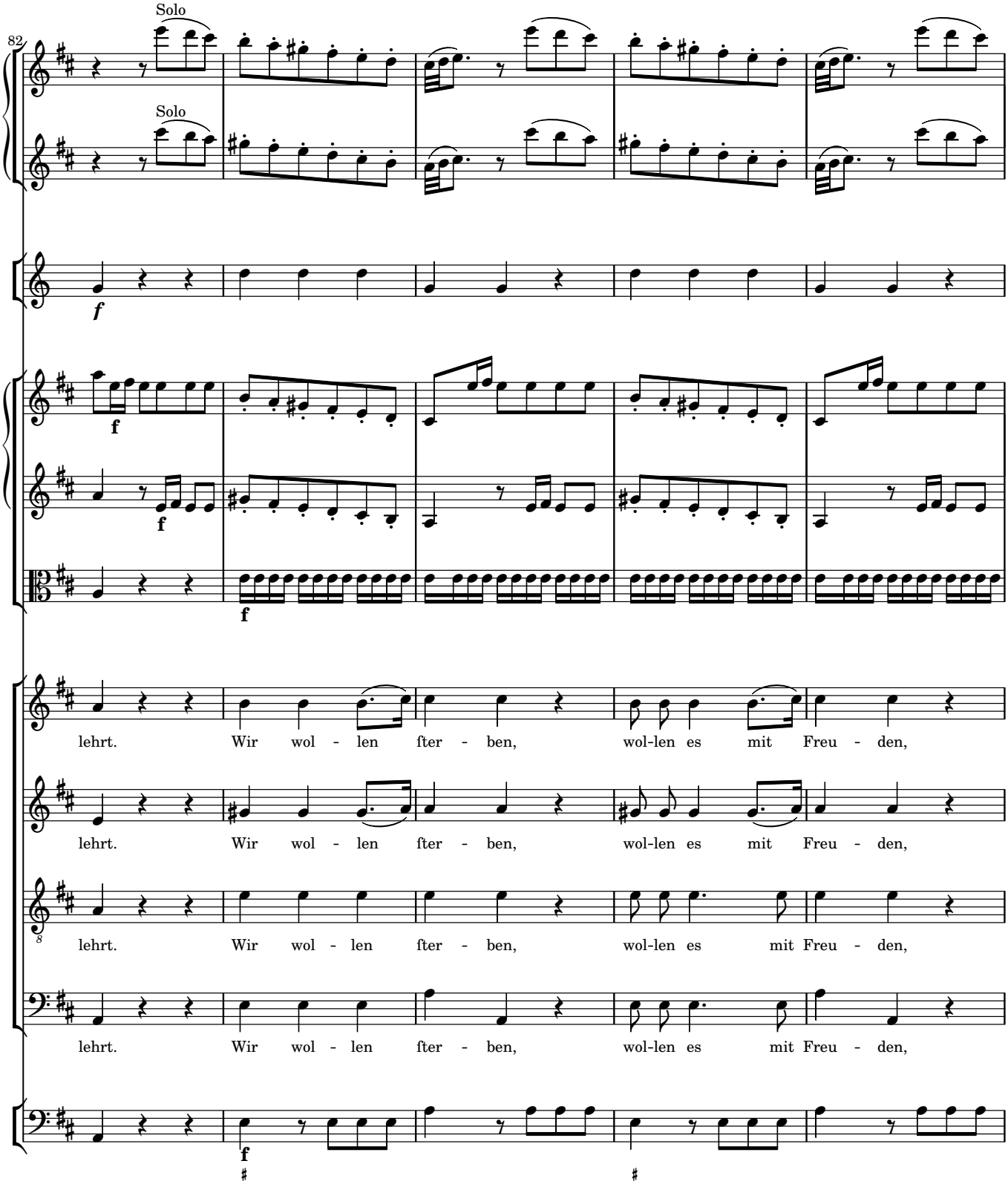
82
Solo
Solo
f
f
f
f
lehrt. Wir wol - len fter - ben, wol-len es mit Freu - den,
lehrt. Wir wol - len fter - ben, wol-len es mit Freu - den,
lehrt. Wir wol - len fter - ben, wol-len es mit Freu - den,
lehrt. Wir wol - len fter - ben, wol-len es mit Freu - den,
f

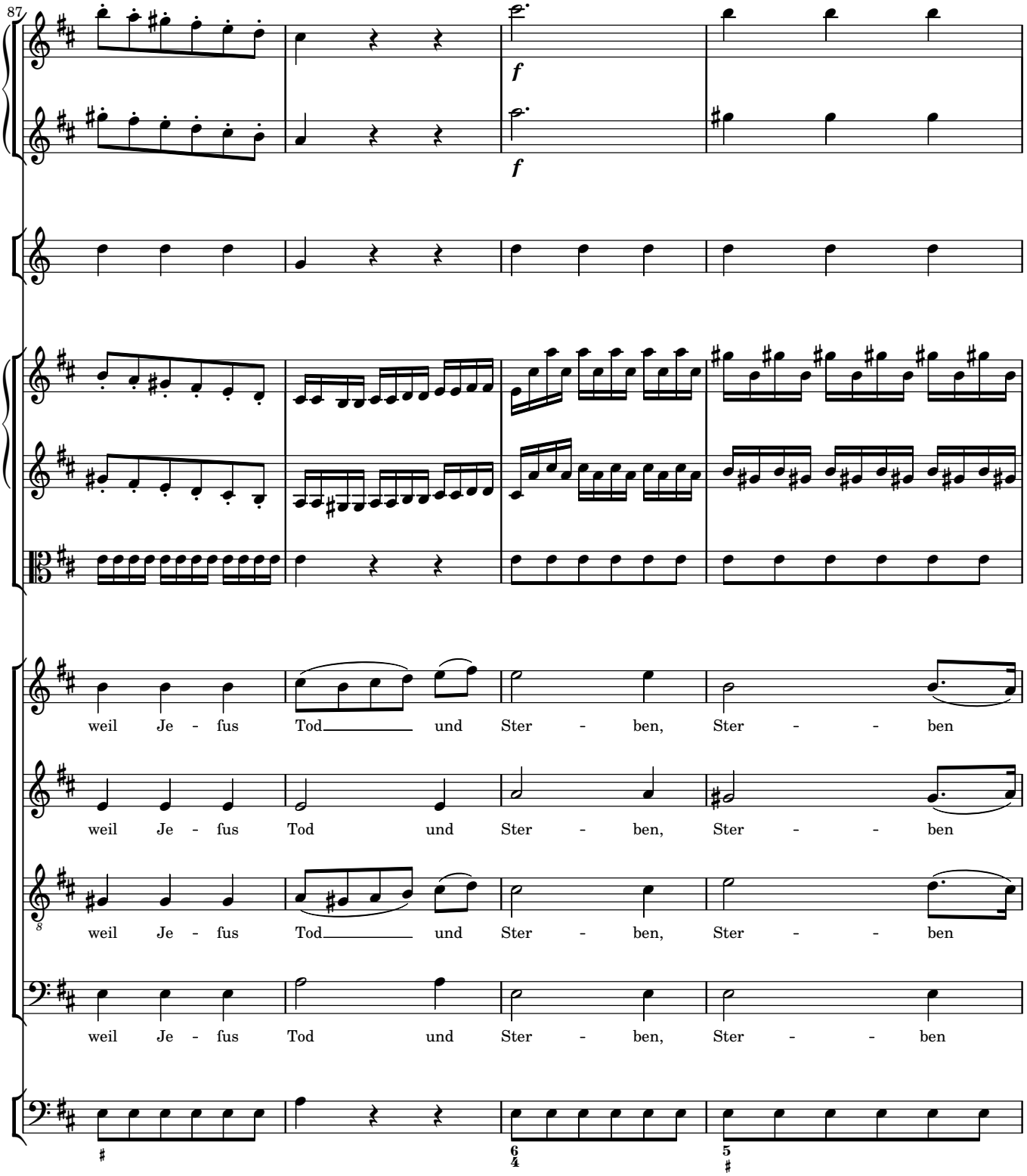
87
f
f
weil Je - fus Tod und Ster - ben, Ster - - ben
weil Je - fus Tod und Ster - ben, Ster - - ben
weil Je - fus Tod und Ster - ben, Ster - - ben
weil Je - fus Tod und Ster - ben, Ster - - ben

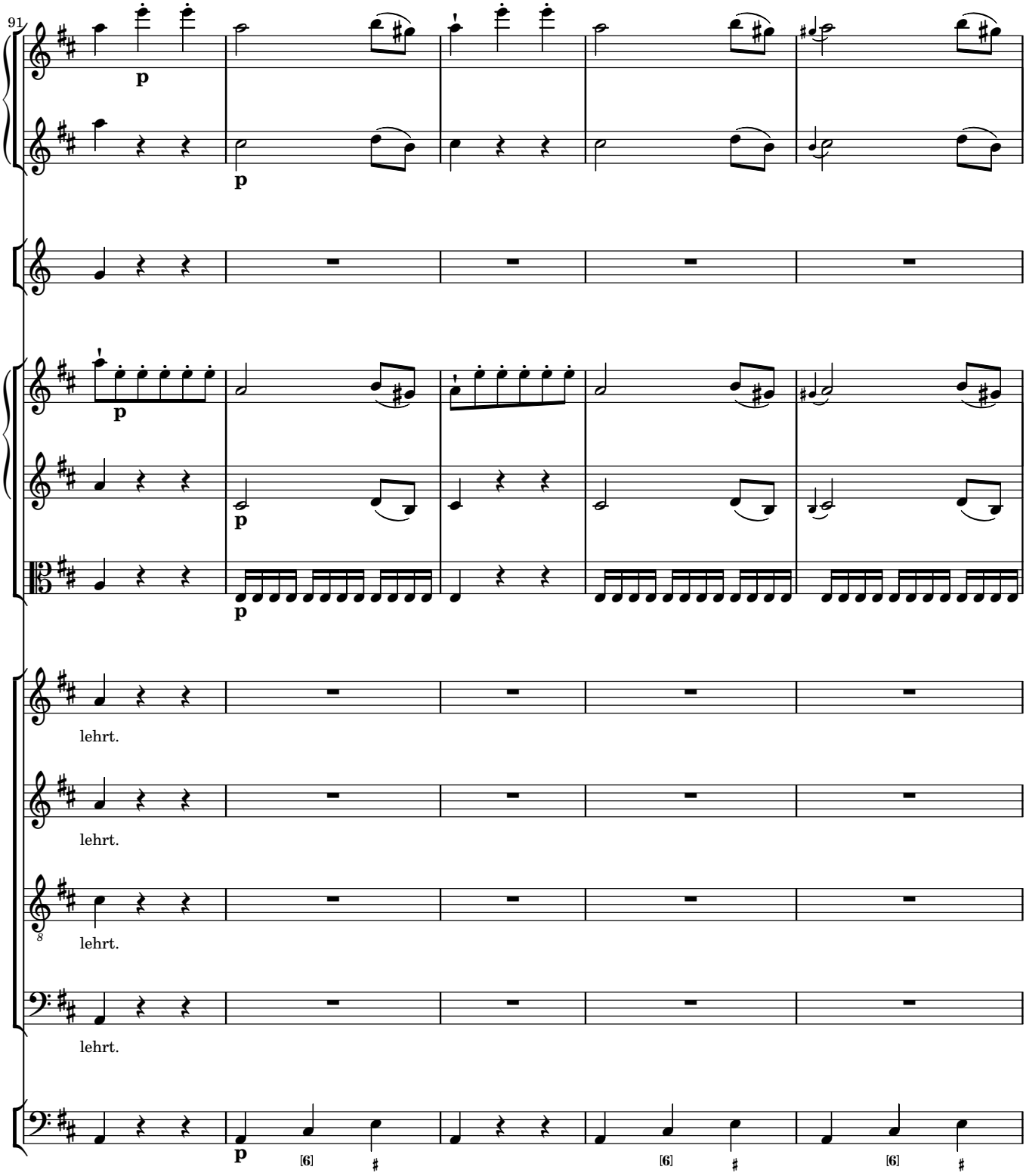
91
p
p
p
p
p
lehrt.
lehrt.
lehrt.
lehrt.
p
[6]
[6]
[6]

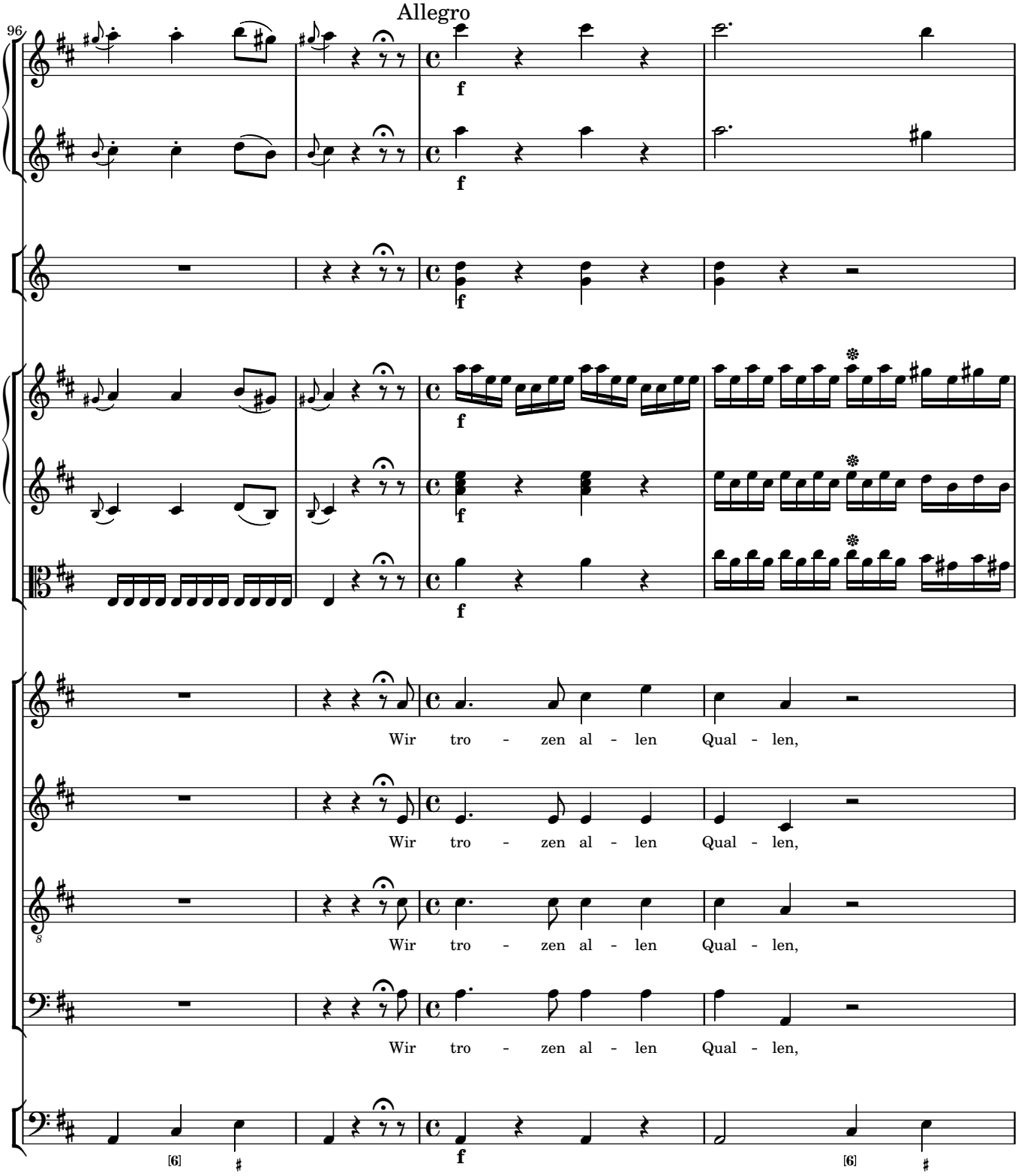
Allegro
96
f
Wir tro - zen al - len Qual - len,
Wir tro - zen al - len Qual - len,
Wir tro - zen al - len Qual - len,
Wir tro - zen al - len Qual - len,
[6]
[6]

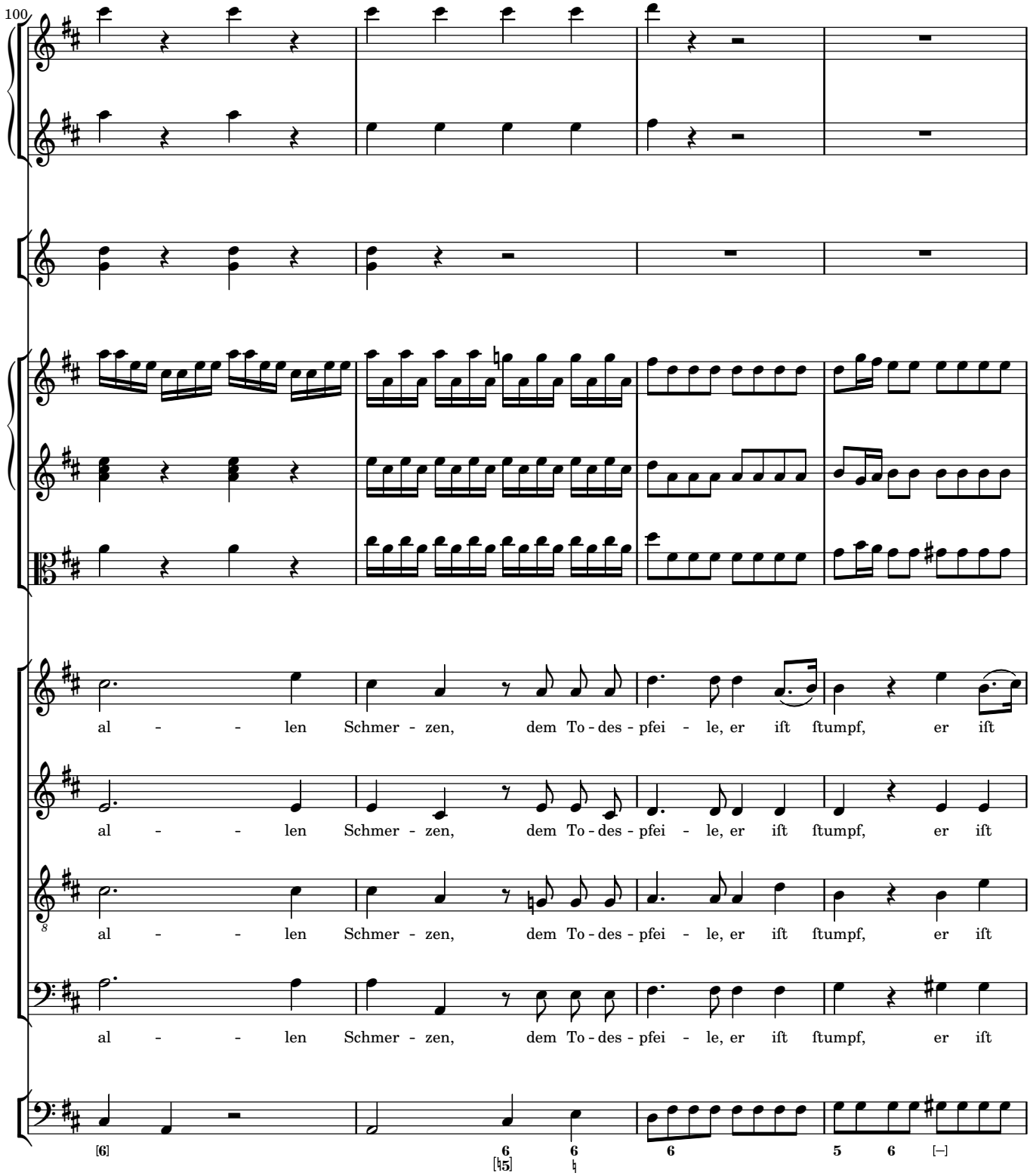
100
al - - len Schmer - zen, dem To - des - pfei - le, er ift ftumpf, er ift
al - - len Schmer - zen, dem To - des - pfei - le, er ift ftumpf, er ift
al - - len Schmer - zen, dem To - des - pfei - le, er ift ftumpf, er ift
al - - len Schmer - zen, dem To - des - pfei - le, er ift ftumpf, er ift

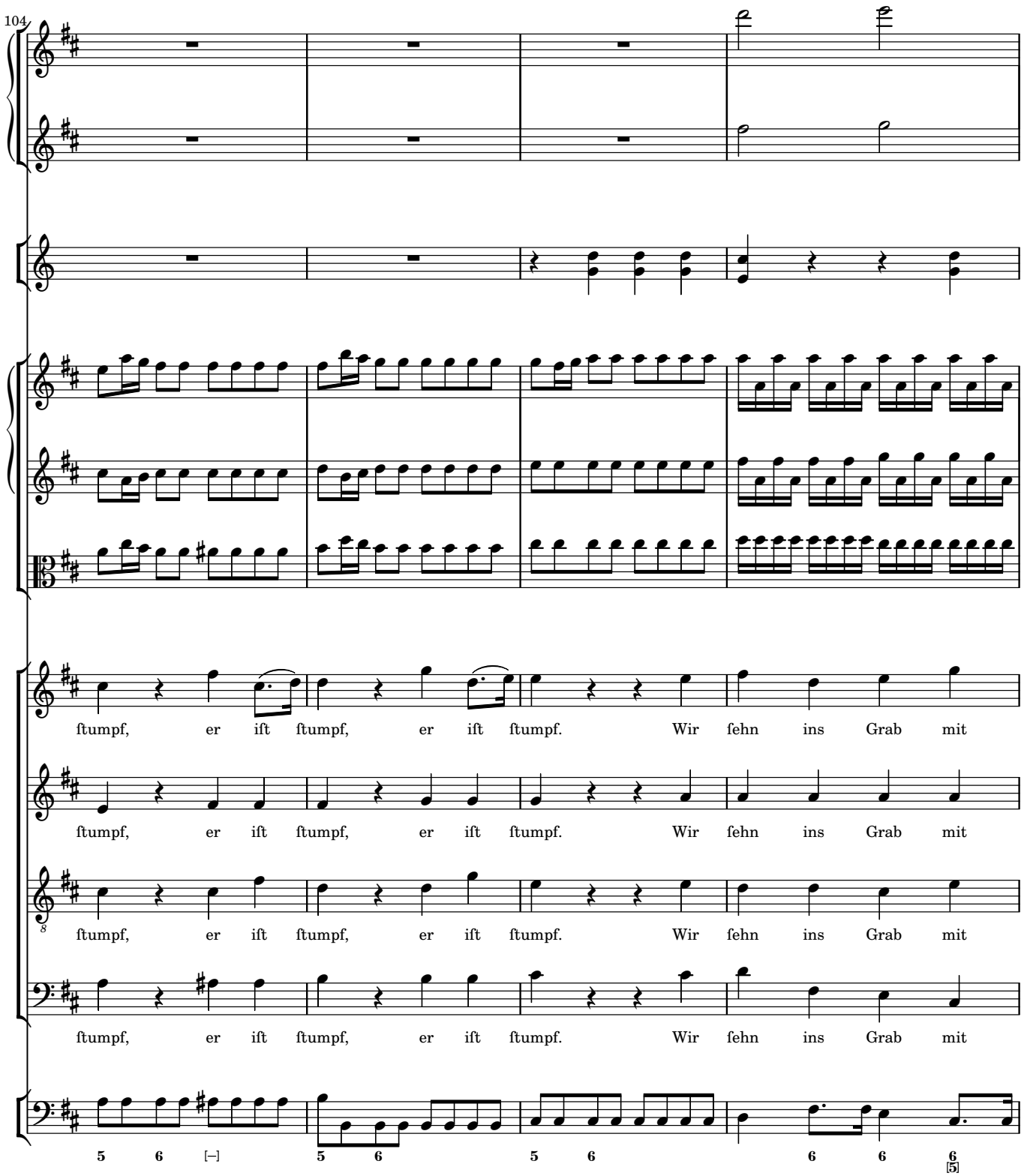
104
ftumpf, er ift ftumpf, er ift ftumpf. Wir fehn ins Grab mit
ftumpf, er ift ftumpf, er ift ftumpf. Wir fehn ins Grab mit
ftumpf, er ift ftumpf, er ift ftumpf. Wir fehn ins Grab mit
ftumpf, er ift ftumpf, er ift ftumpf. Wir fehn ins Grab mit
5 6 5 6 5 6 6 6 6
5

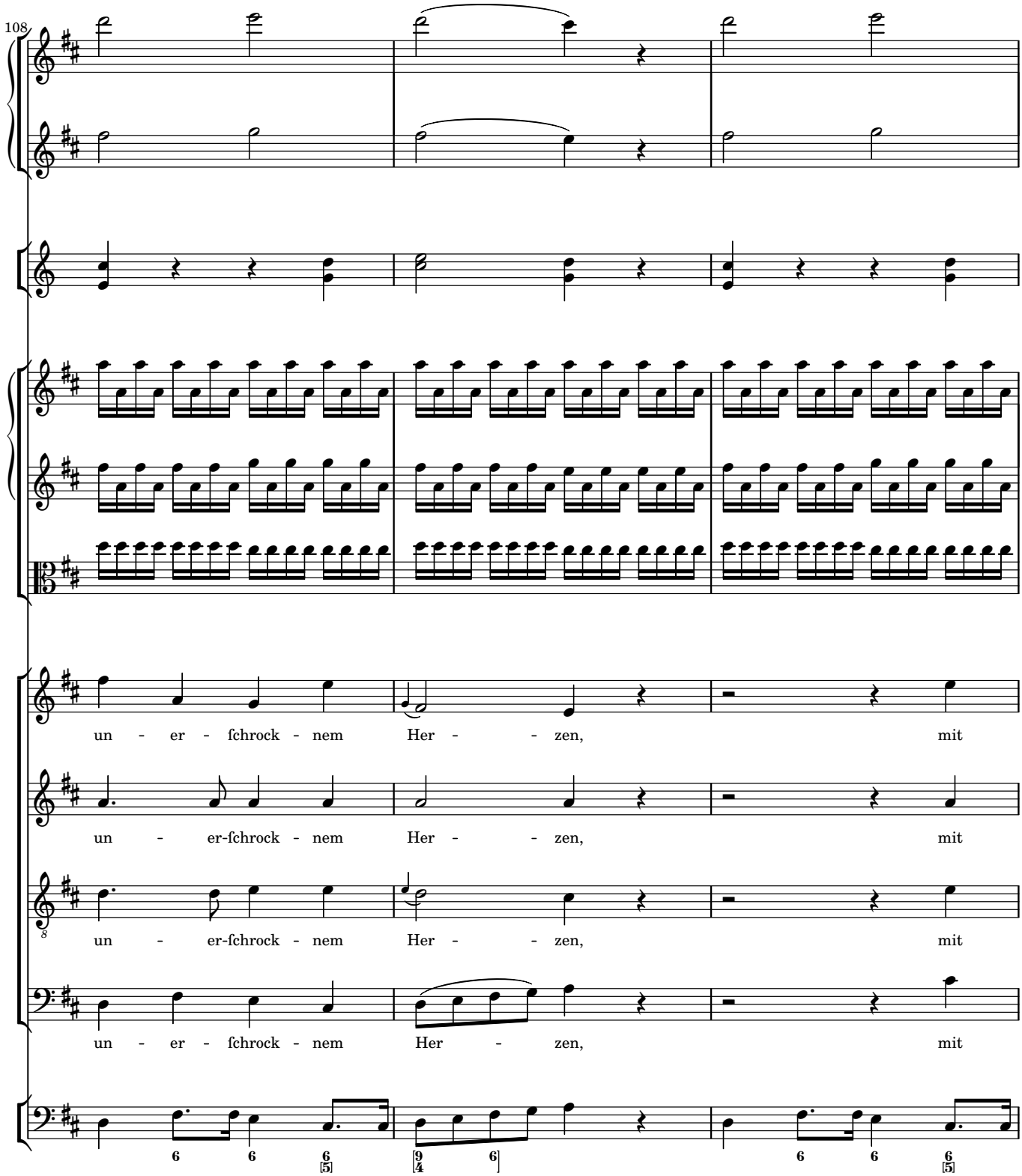
108
un - er - fchrock - nem Her - - zen, mit
un - er-fchrock - nem Her - - zen, mit
un - er-fchrock - nem Her - - zen, mit
un - er - fchrock - nem Her - zen, mit

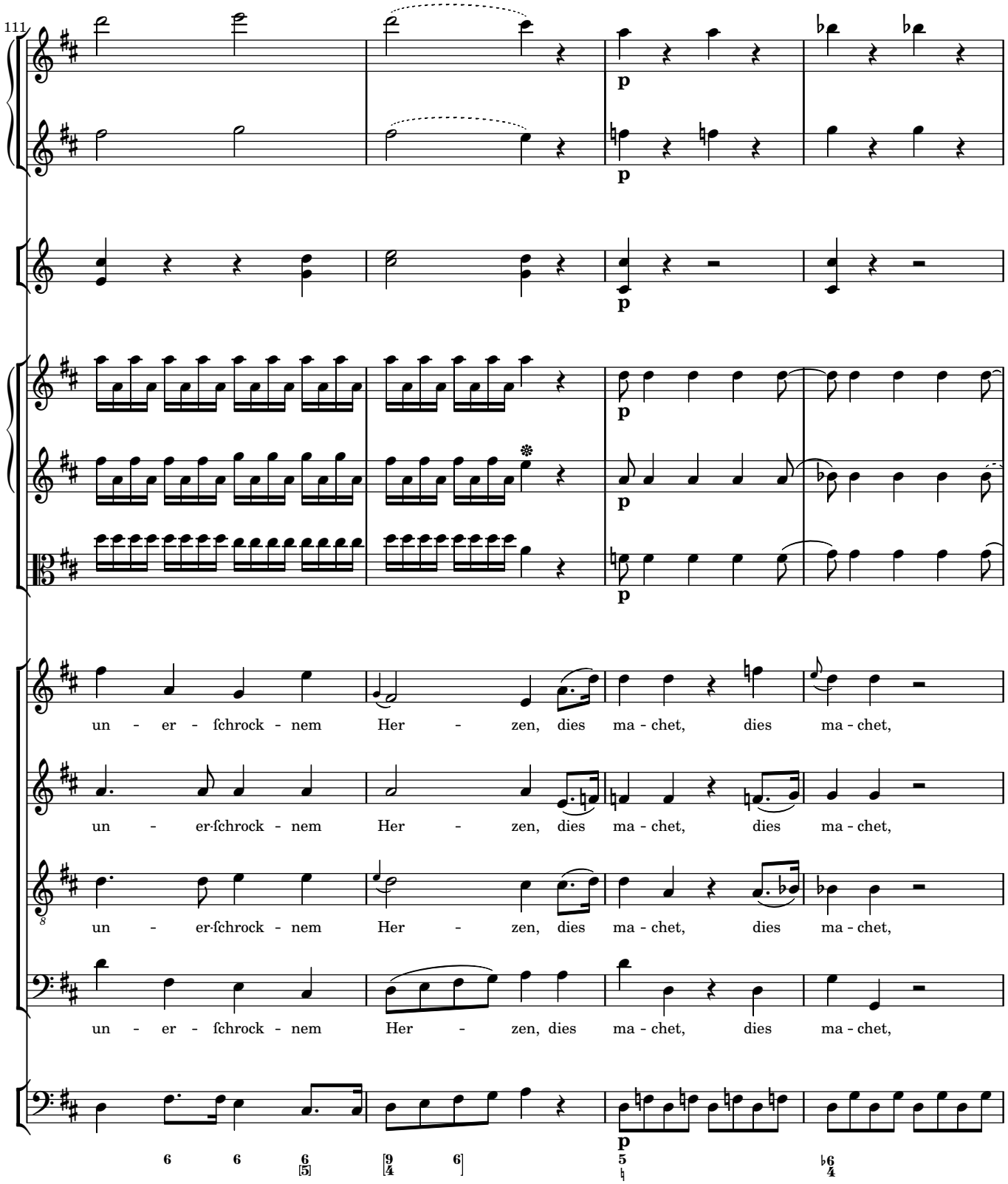
111
p
p
p
p
un - er - ſchrock - nem Her - zen, dies ma - chet, dies ma - chet,
un - er-ſchrock - nem Her - zen, dies ma - chet, dies ma - chet,
un - er-ſchrock - nem Her - zen, dies ma - chet, dies ma - chet,
un - er - ſchrock - nem Her - zen, dies ma - chet, dies ma - chet,
p

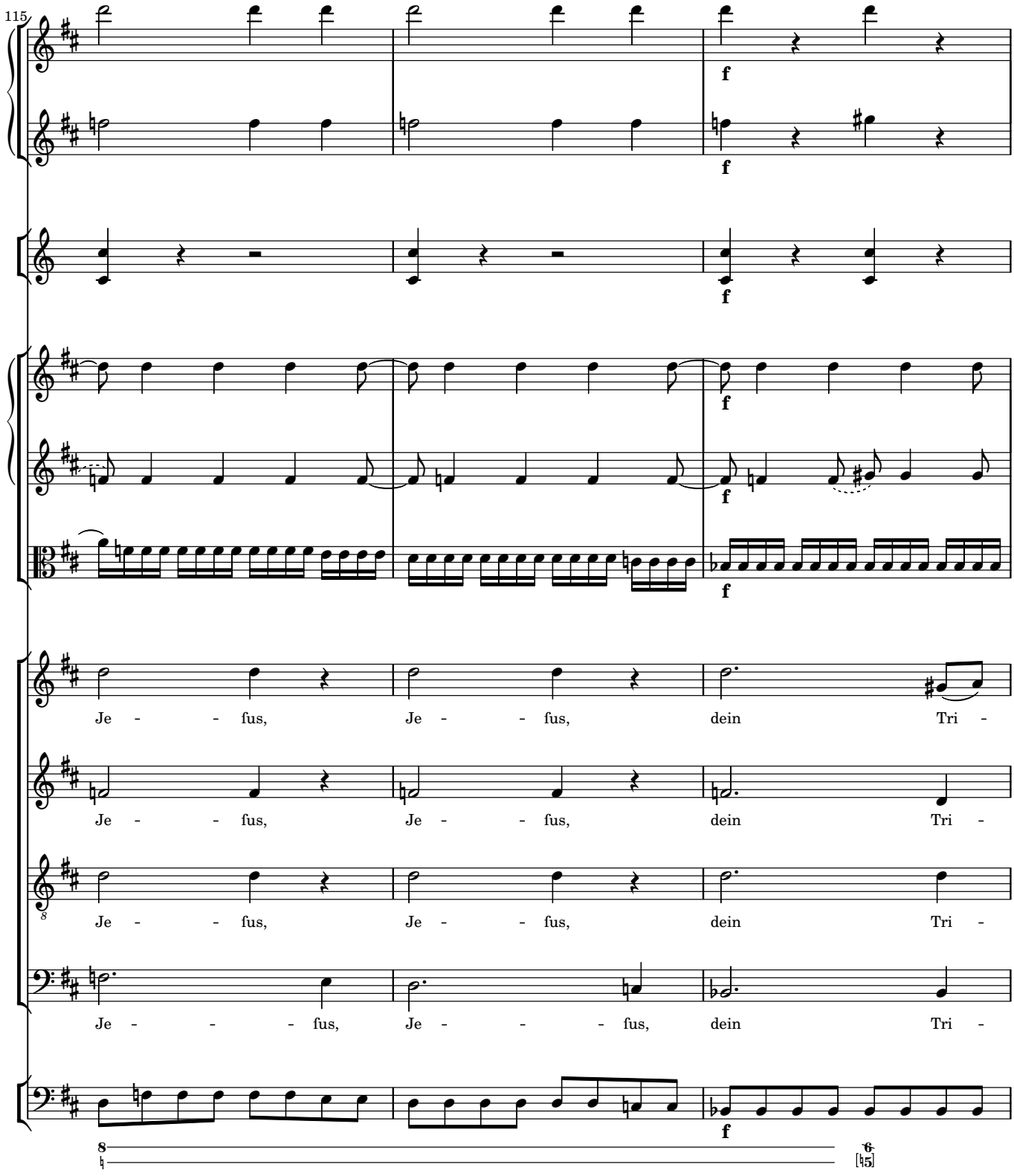
115
f
f
f
f
f
Je - - fus, Je - - fus, dein Tri -
Je - - fus, Je - - fus, dein Tri -
Je - - fus, Je - - fus, dein Tri -
Je - - - fus, Je - - - fus, dein Tri -
f
8
6
[15]

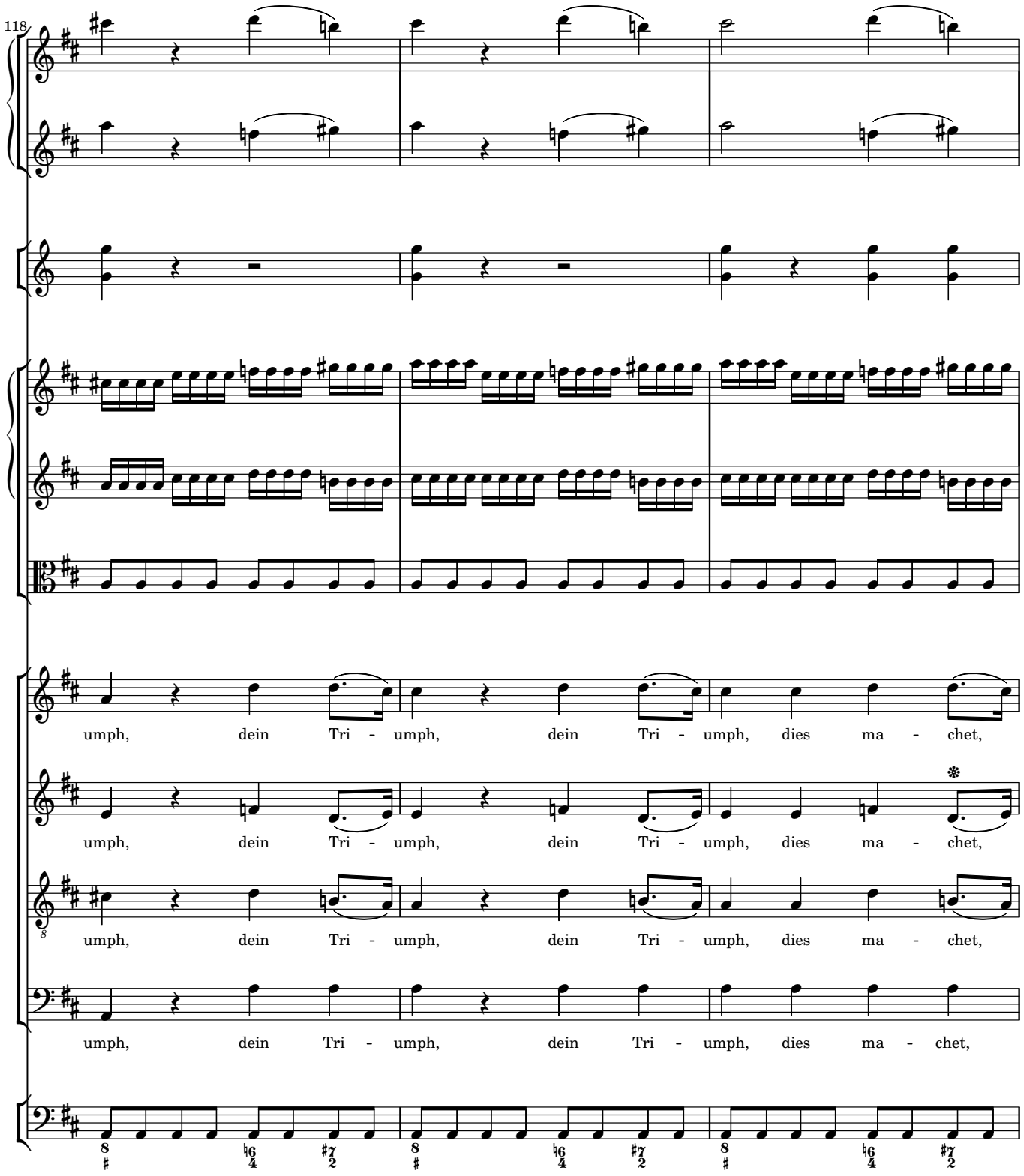
118
umph, dein Tri - umph, dein Tri - umph, dies ma - chet,
umph, dein Tri - umph, dein Tri - umph, dies ma - chet,
umph, dein Tri - umph, dein Tri - umph, dies ma - chet,
umph, dein Tri - umph, dein Tri - umph, dies ma - chet,

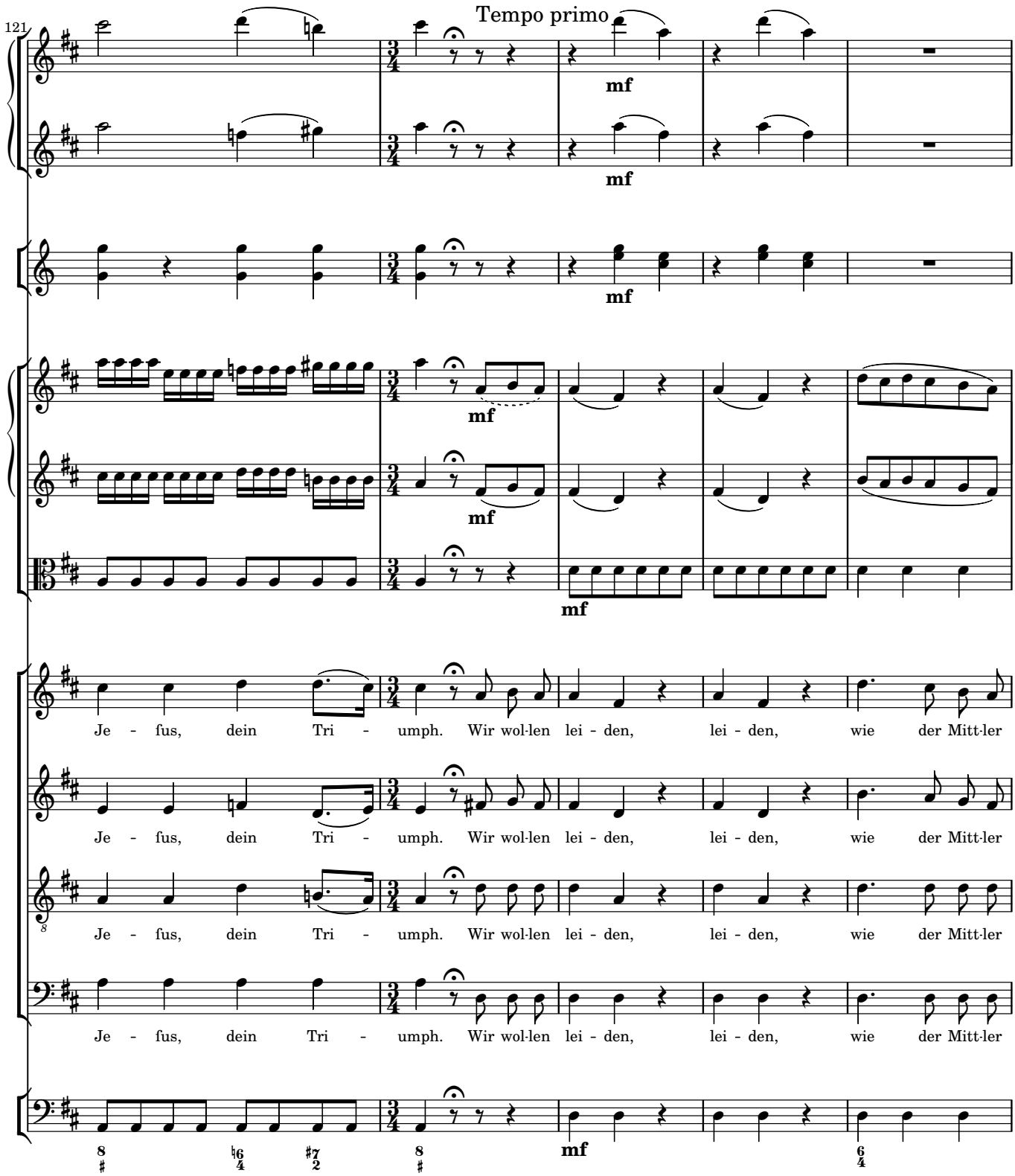
121
Tempo primo
mf
Je - fus, dein Tri - umph. Wir wol-len lei - den, lei - den, wie der Mitt-ler
Je - fus, dein Tri - umph. Wir wol-len lei - den, lei - den, wie der Mitt-ler
Je - fus, dein Tri - umph. Wir wol-len lei - den, lei - den, wie der Mitt-ler
Je - fus, dein Tri - umph. Wir wol-len lei - den, lei - den, wie der Mitt-ler

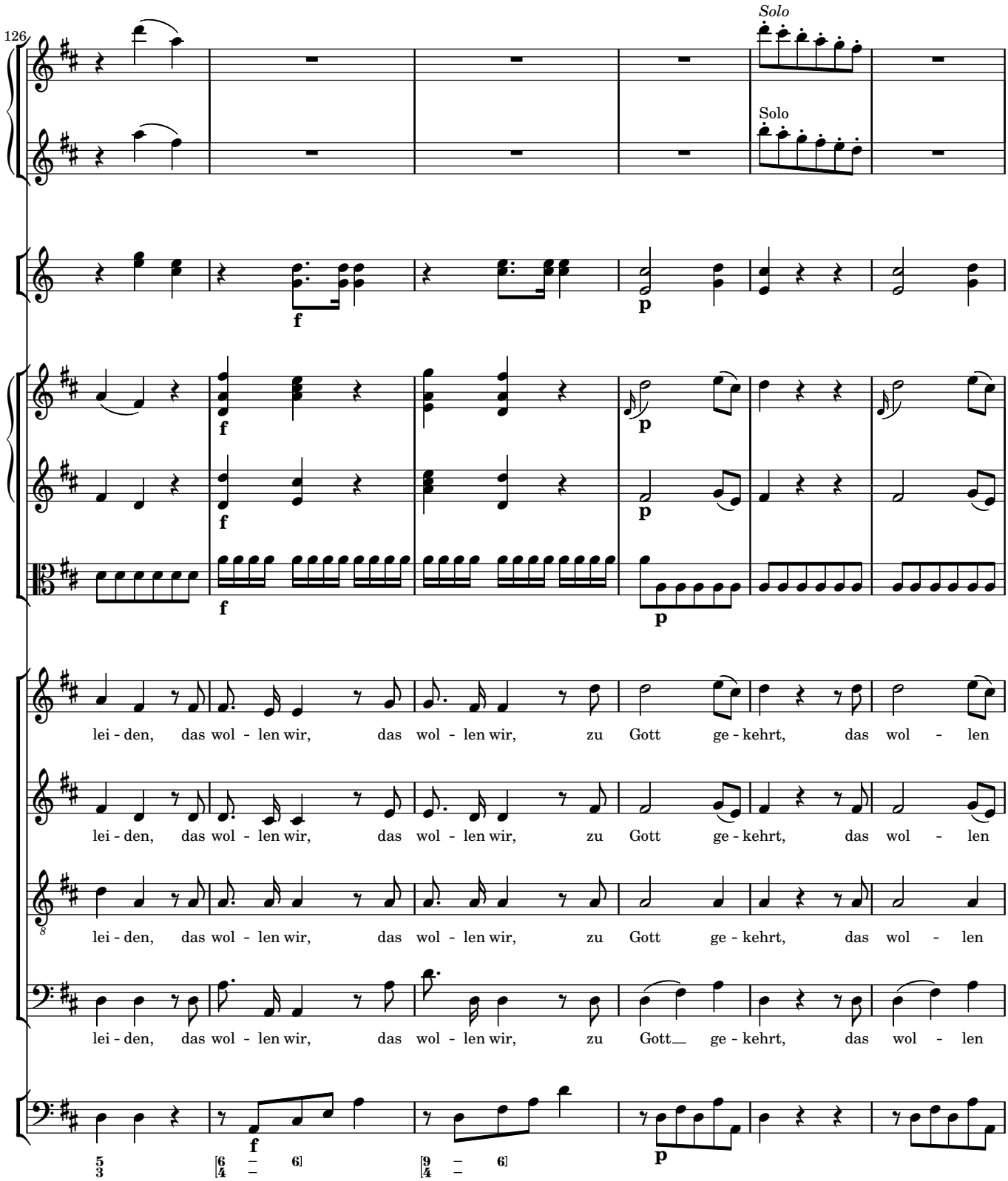
126
Solo
Solo
f
p
f
p
f
p
lei - den, das wol - len wir, das wol - len wir, zu Gott ge - kehrt, das wol - len
lei - den, das wol - len wir, das wol - len wir, zu Gott ge - kehrt, das wol - len
lei - den, das wol - len wir, das wol - len wir, zu Gott ge - kehrt, das wol - len
lei - den, das wol - len wir, das wol - len wir, zu Gott ge - kehrt, das wol - len
f
p

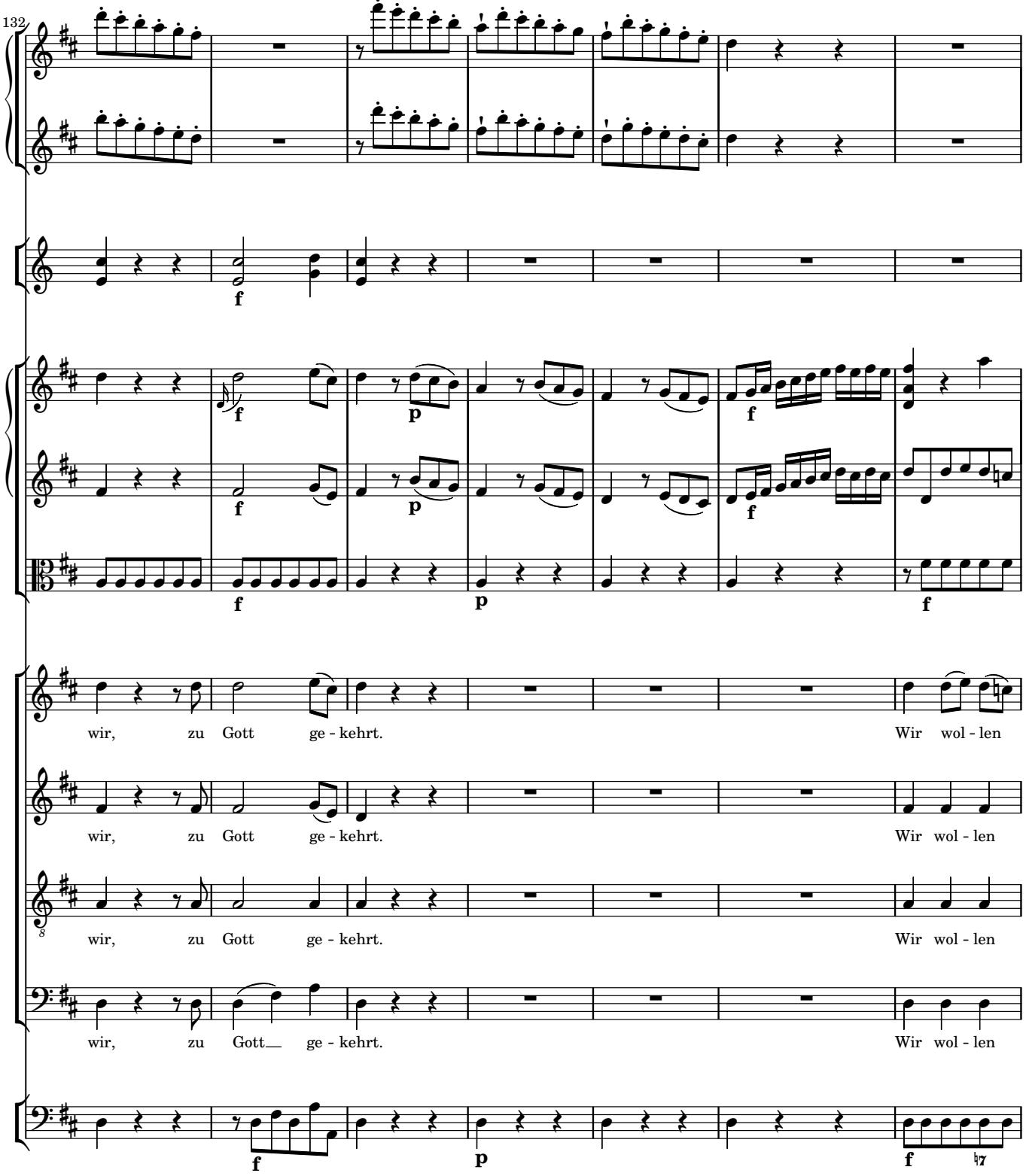
132
wir, zu Gott ge - kehrt. Wir wol - len
wir, zu Gott ge - kehrt. Wir wol - len
wir, zu Gott ge - kehrt. Wir wol - len
wir, zu Gott ge - kehrt. Wir wol - len

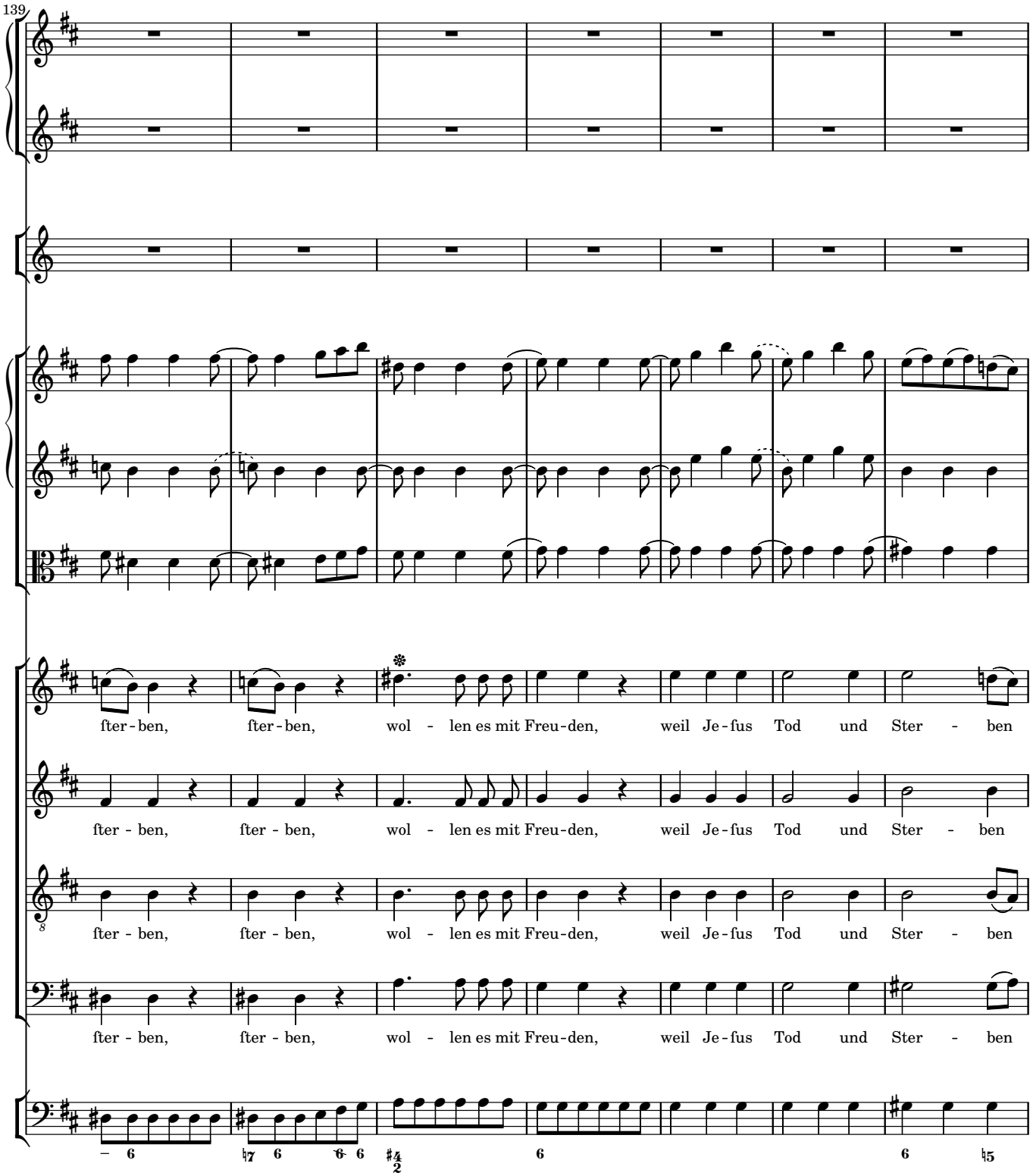
139
fter - ben, fter - ben, wol - len es mit Freu - den, weil Je - fus Tod und Ster - ben
fter - ben, fter - ben, wol - len es mit Freu - den, weil Je - fus Tod und Ster - ben
fter - ben, fter - ben, wol - len es mit Freu - den, weil Je - fus Tod und Ster - ben
fter - ben, fter - ben, wol - len es mit Freu - den, weil Je - fus Tod und Ster - ben

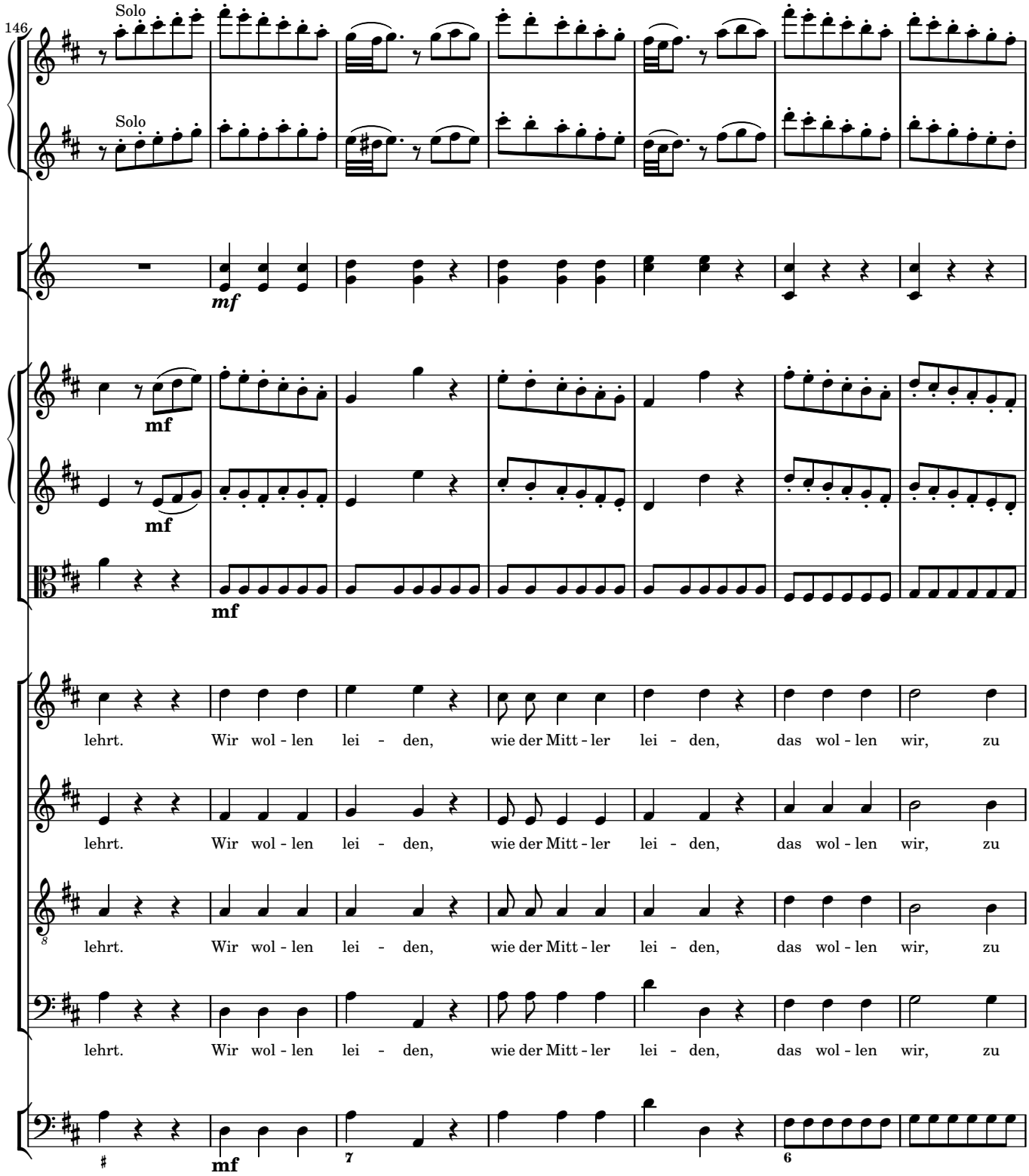
146
Solo
Solo
mf
mf
mf
mf
lehrt. Wir wol - len lei - den, wie der Mitt - ler lei - den, das wol - len wir, zu
lehrt. Wir wol - len lei - den, wie der Mitt - ler lei - den, das wol - len wir, zu
lehrt. Wir wol - len lei - den, wie der Mitt - ler lei - den, das wol - len wir, zu
lehrt. Wir wol - len lei - den, wie der Mitt - ler lei - den, das wol - len wir, zu
mf
7
6

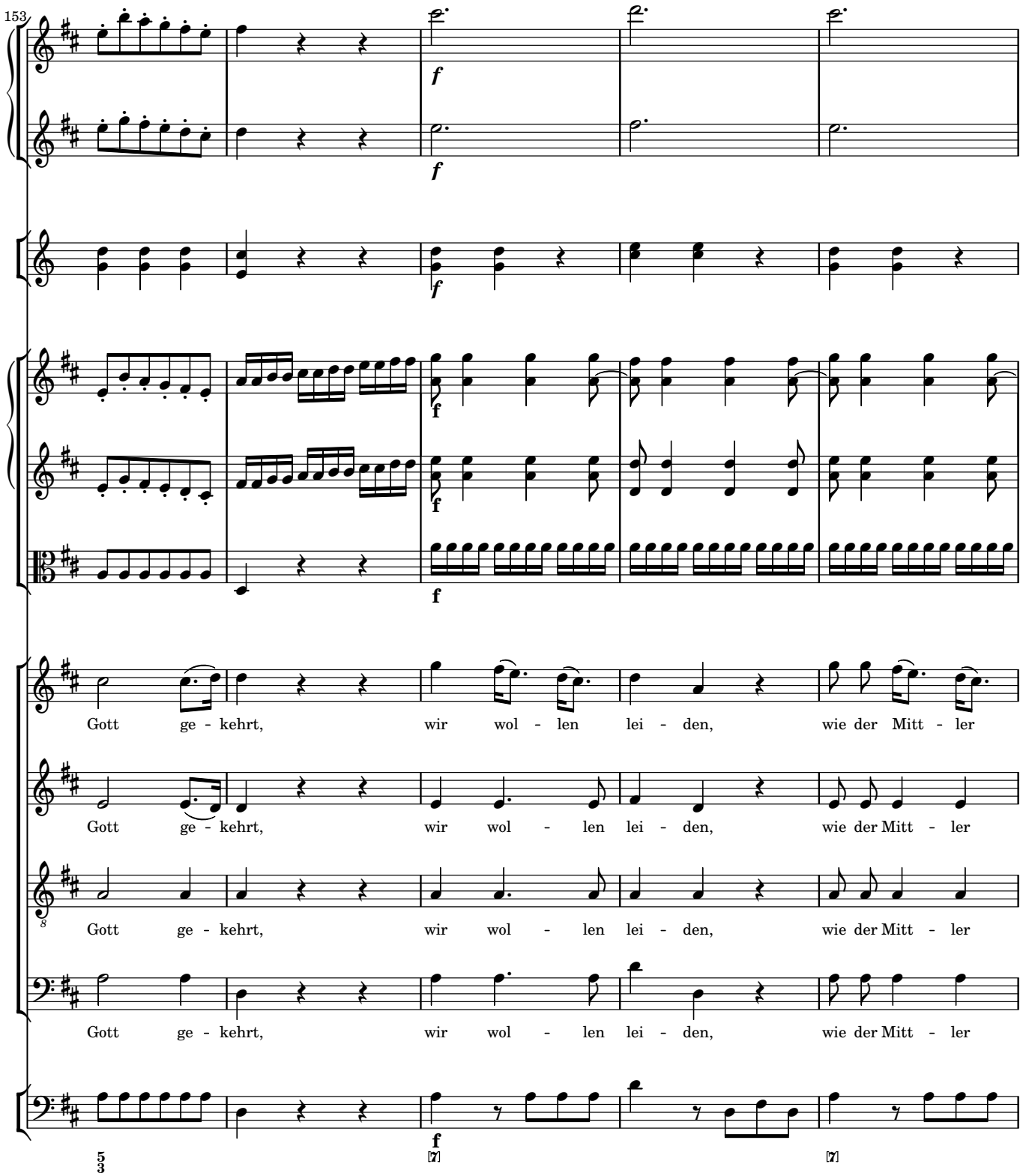
153
f
f
f
f
f
Gott ge - kehrt, wir wol - len lei - den, wie der Mitt - ler
Gott ge - kehrt, wir wol - len lei - den, wie der Mitt - ler
Gott ge - kehrt, wir wol - len lei - den, wie der Mitt - ler
Gott ge - kehrt, wir wol - len lei - den, wie der Mitt - ler
5
3
f
7
7

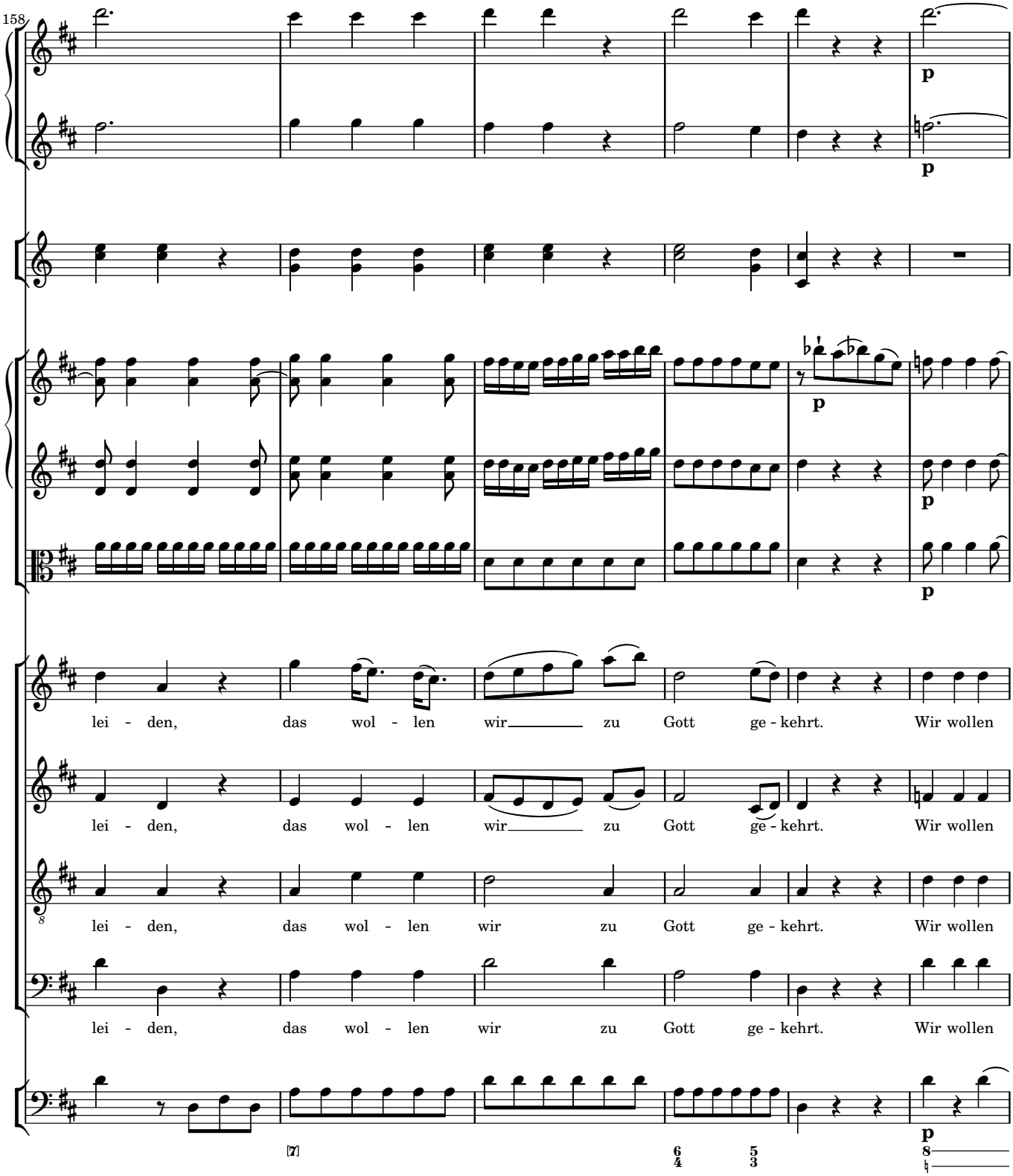
158
p
p
p
p
lei - den, das wol - len wir zu Gott ge - kehrt. Wir wollen
lei - den, das wol - len wir zu Gott ge - kehrt. Wir wollen
lei - den, das wol - len wir zu Gott ge - kehrt. Wir wollen
lei - den, das wol - len wir zu Gott ge - kehrt. Wir wollen
[7]
6 5
4 3
p

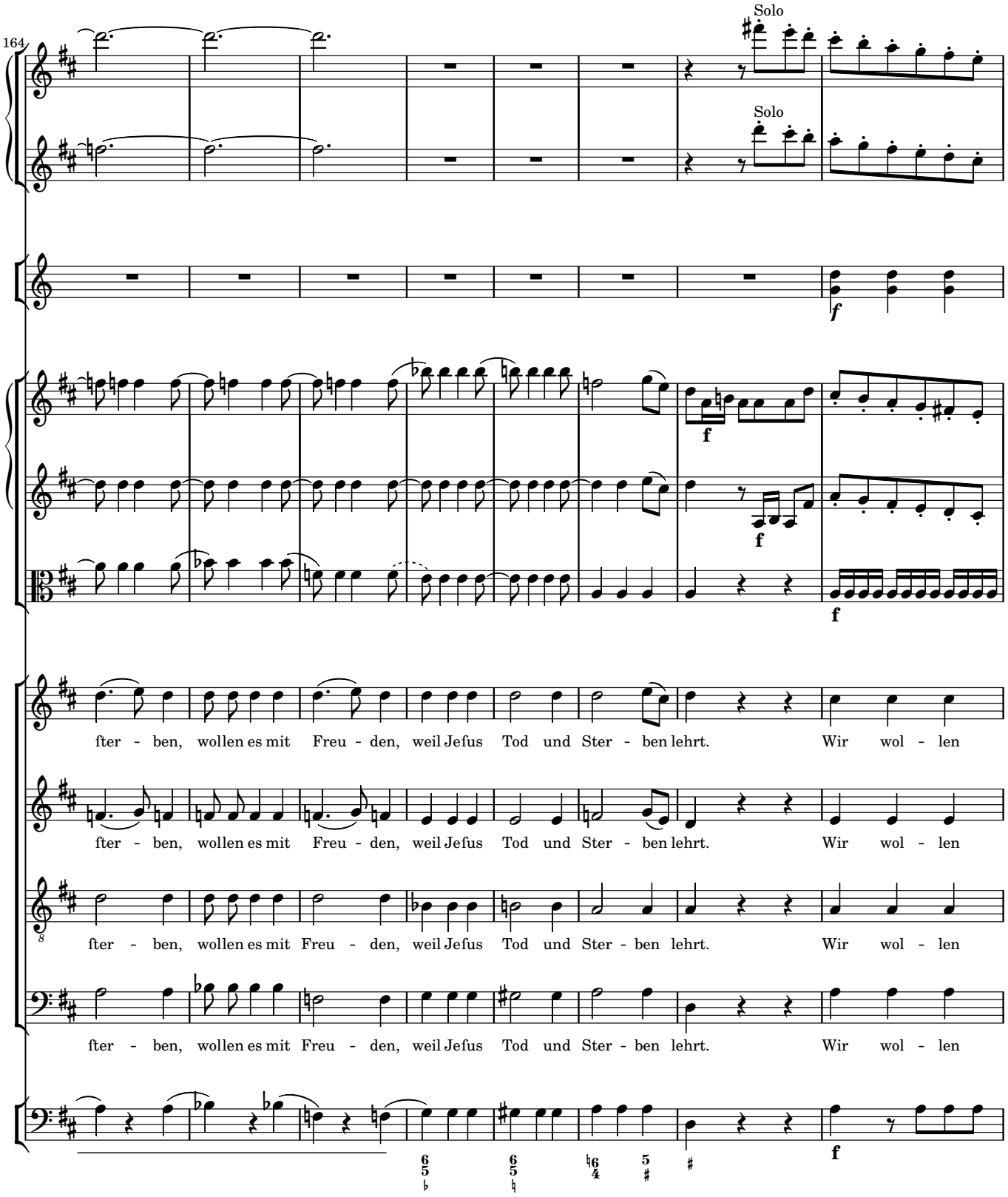
164
Solo
Solo
f
f
f
f
fter - ben, wollen es mit Freu - den, weil Jeſus Tod und Ster - ben lehrt. Wir wol - len
fter - ben, wollen es mit Freu - den, weil Jeſus Tod und Ster - ben lehrt. Wir wol - len
fter - ben, wollen es mit Freu - den, weil Jeſus Tod und Ster - ben lehrt. Wir wol - len
fter - ben, wollen es mit Freu - den, weil Jeſus Tod und Ster - ben lehrt. Wir wol - len
f

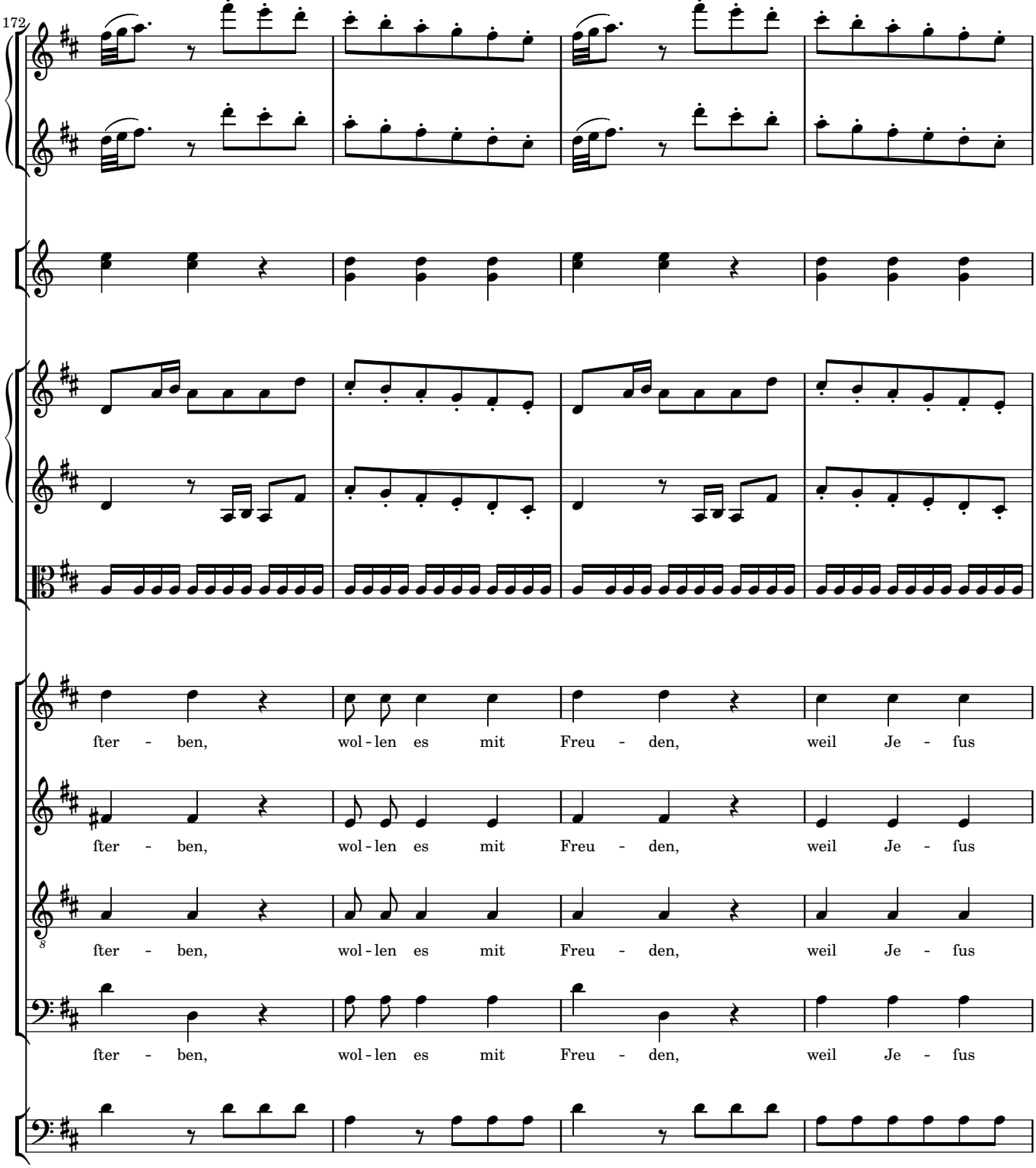
172
fter - ben, wol - len es mit Freu - den, weil Je - fus
fter - ben, wol - len es mit Freu - den, weil Je - fus
fter - ben, wol - len es mit Freu - den, weil Je - fus
fter - ben, wol - len es mit Freu - den, weil Je - fus

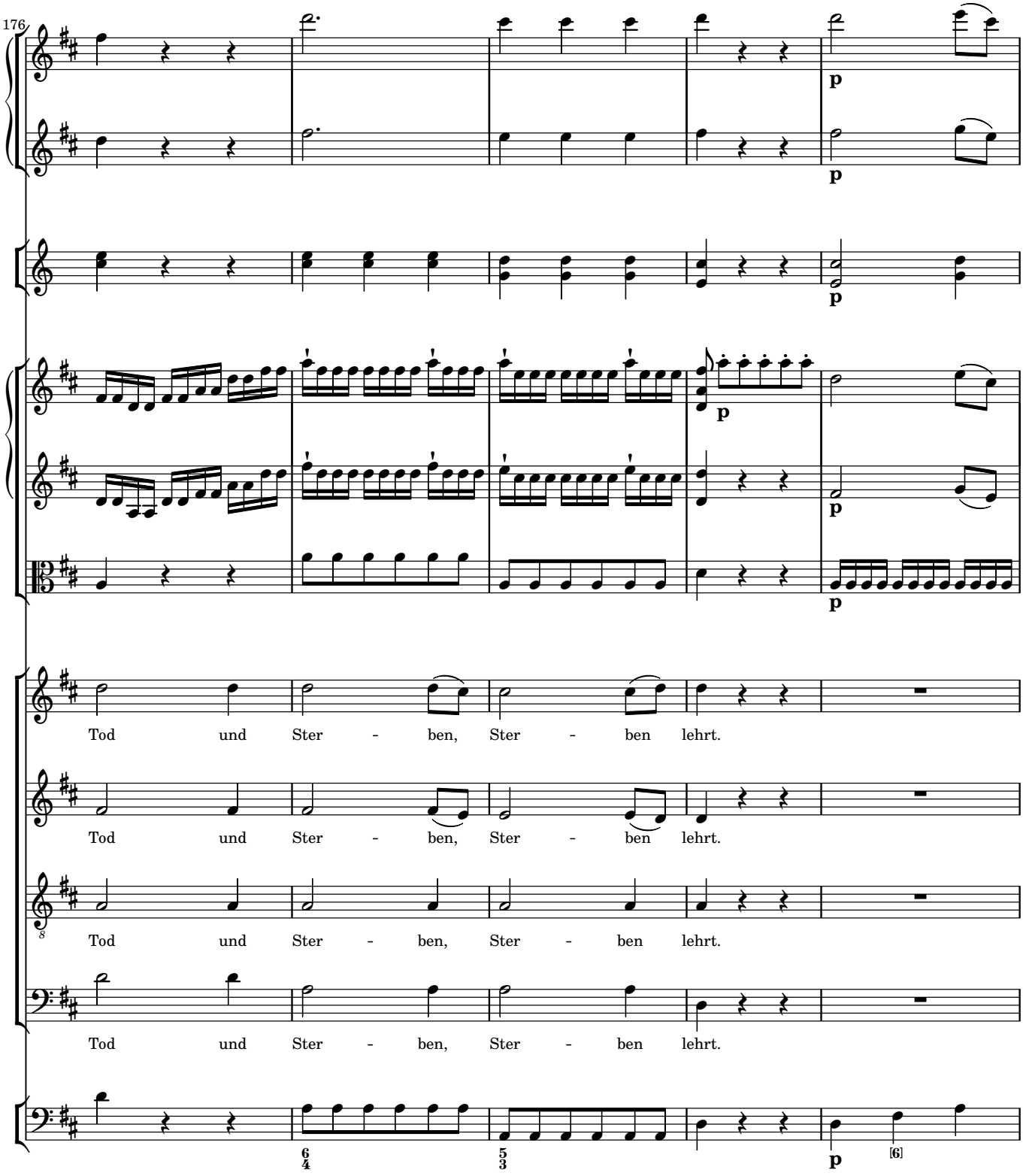
176
p
p
p
p
p
Tod und Ster - ben, Ster - ben lehrt.
Tod und Ster - ben, Ster - ben lehrt.
Tod und Ster - ben, Ster - ben lehrt.
Tod und Ster - ben, Ster - ben lehrt.
6/4
5/3
p
[6]

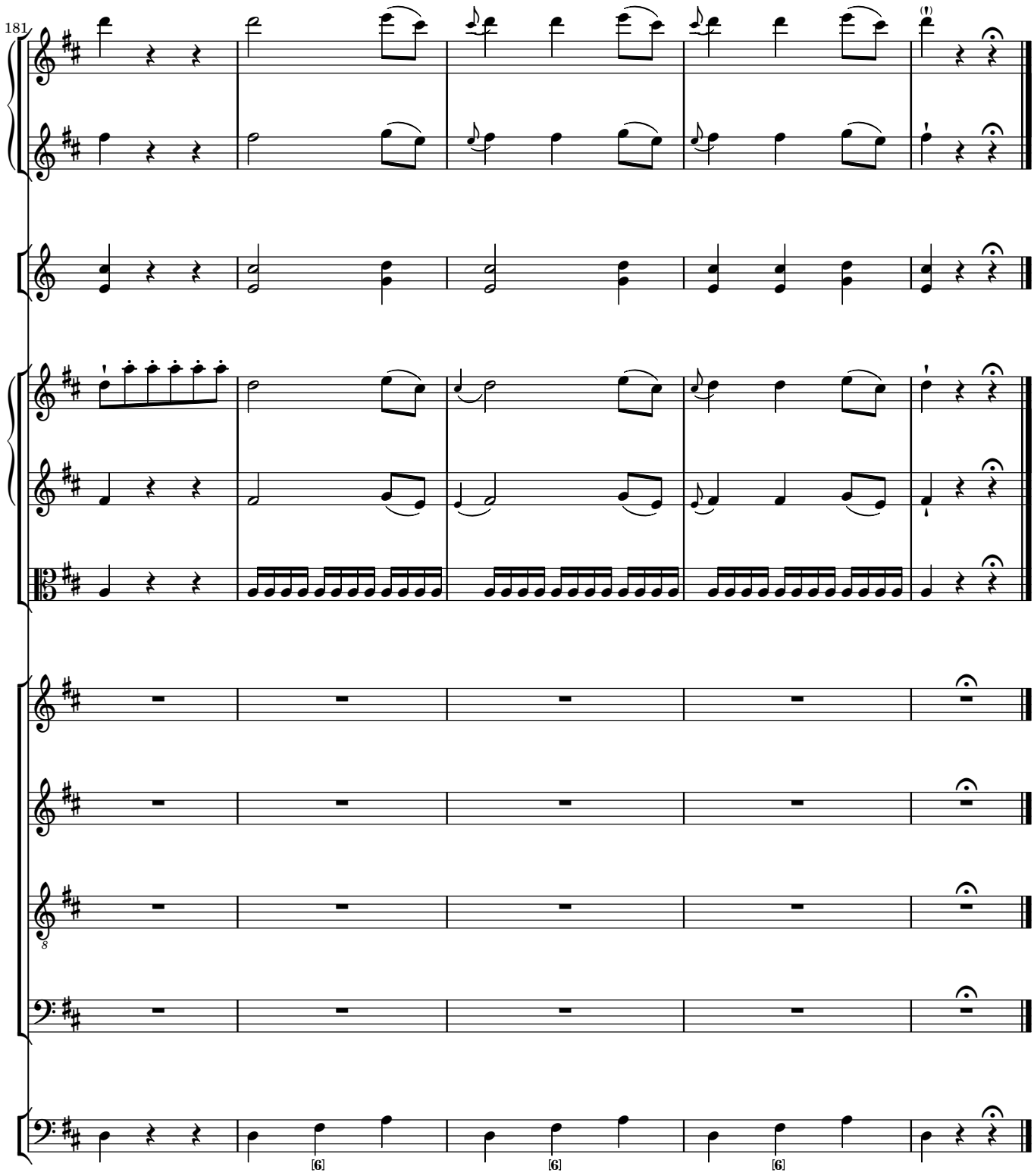
181
[6]
[6]
[6]

ARIA 9 O Mutter aller reinen Liebe

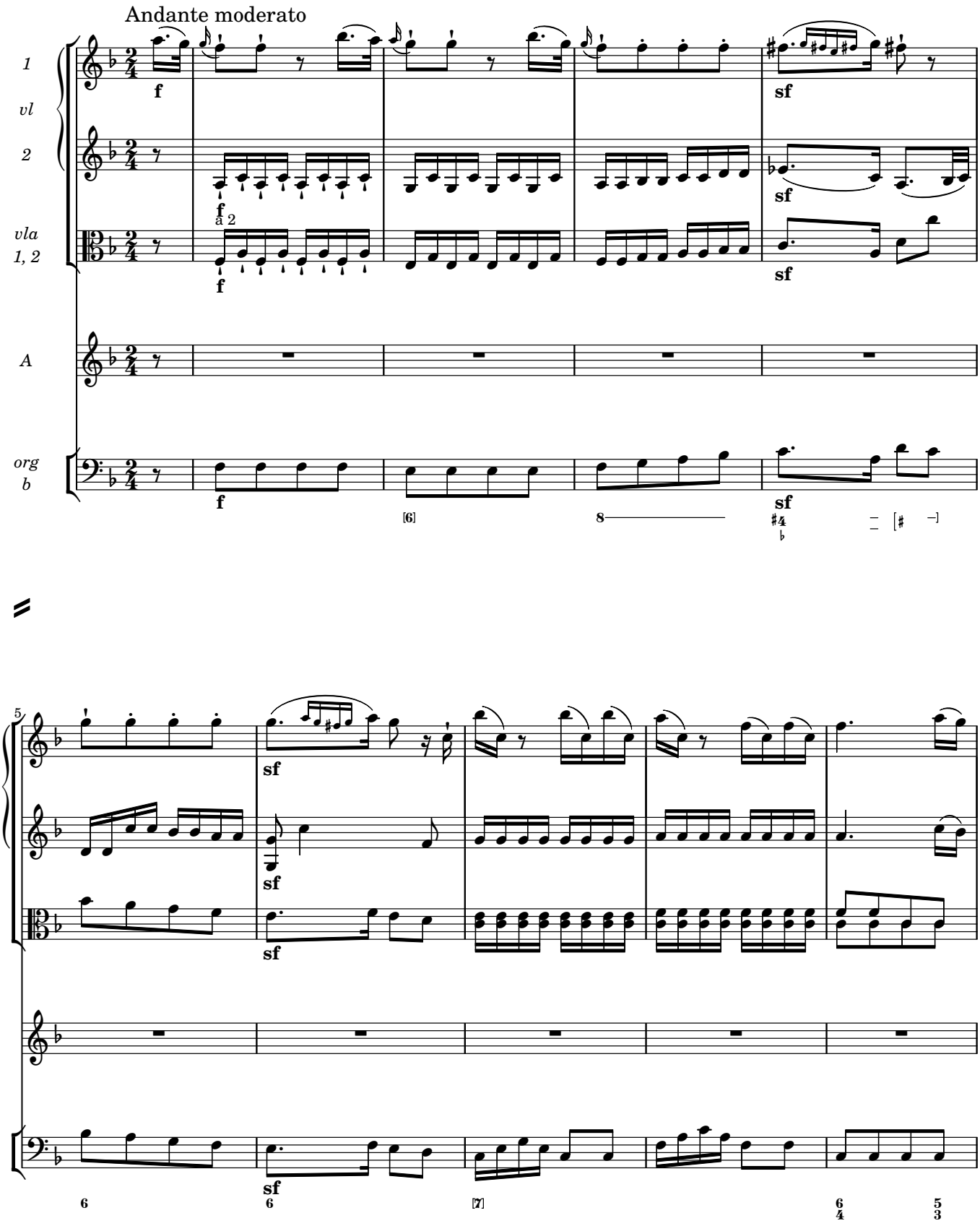

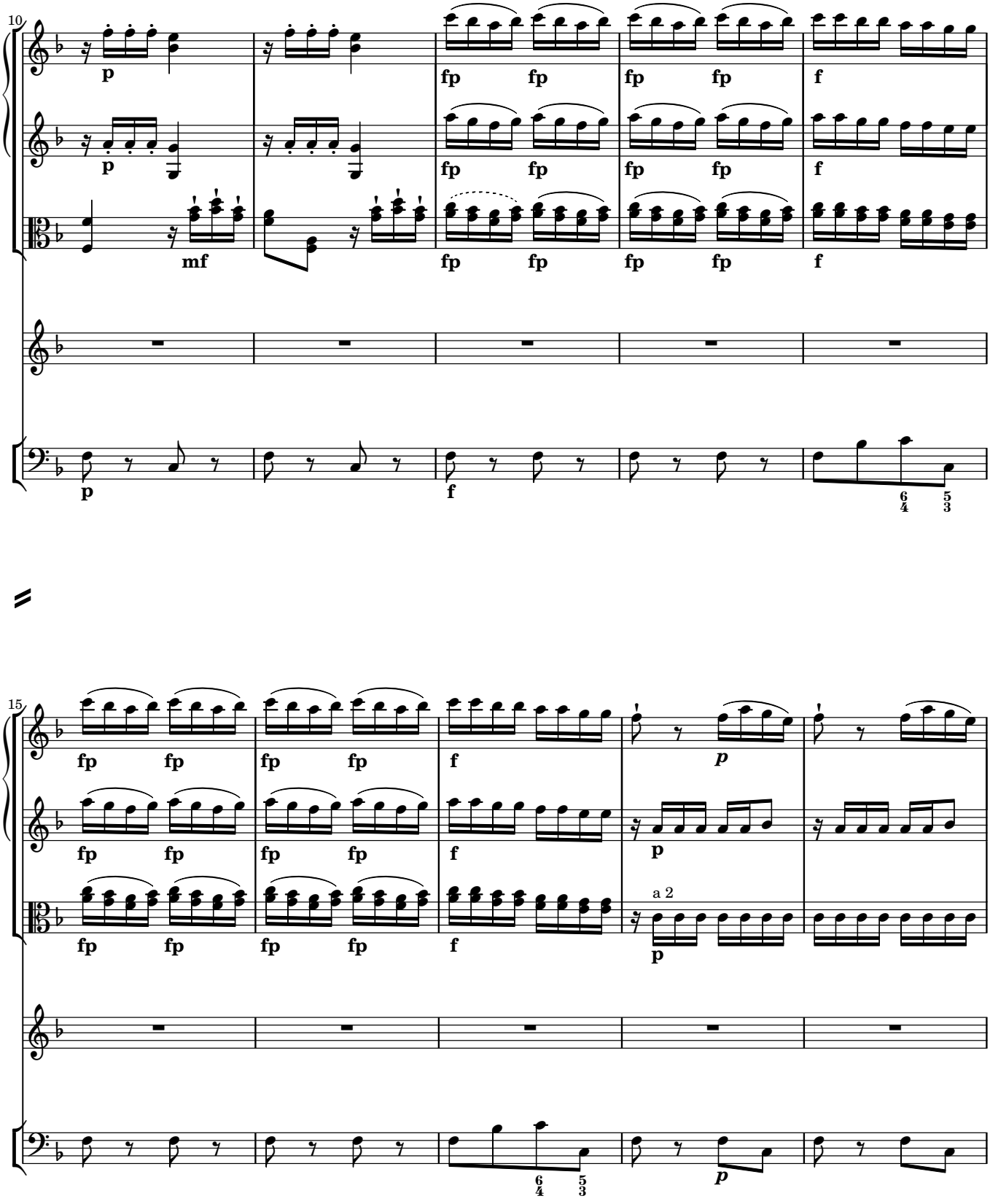
10
p
mf
fp
f
15
a 2
6 5
4 3

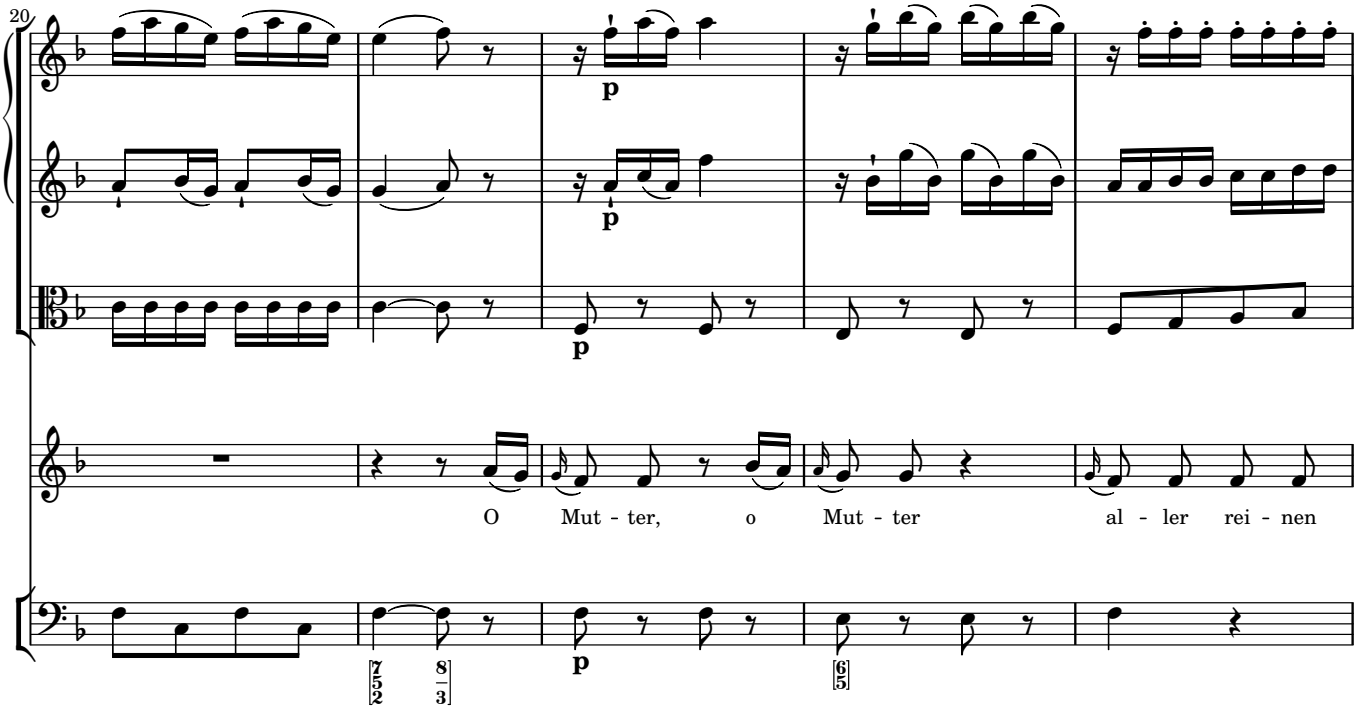
20
p
p
p
O Mut - ter, o Mut - ter al - ler rei - nen
p

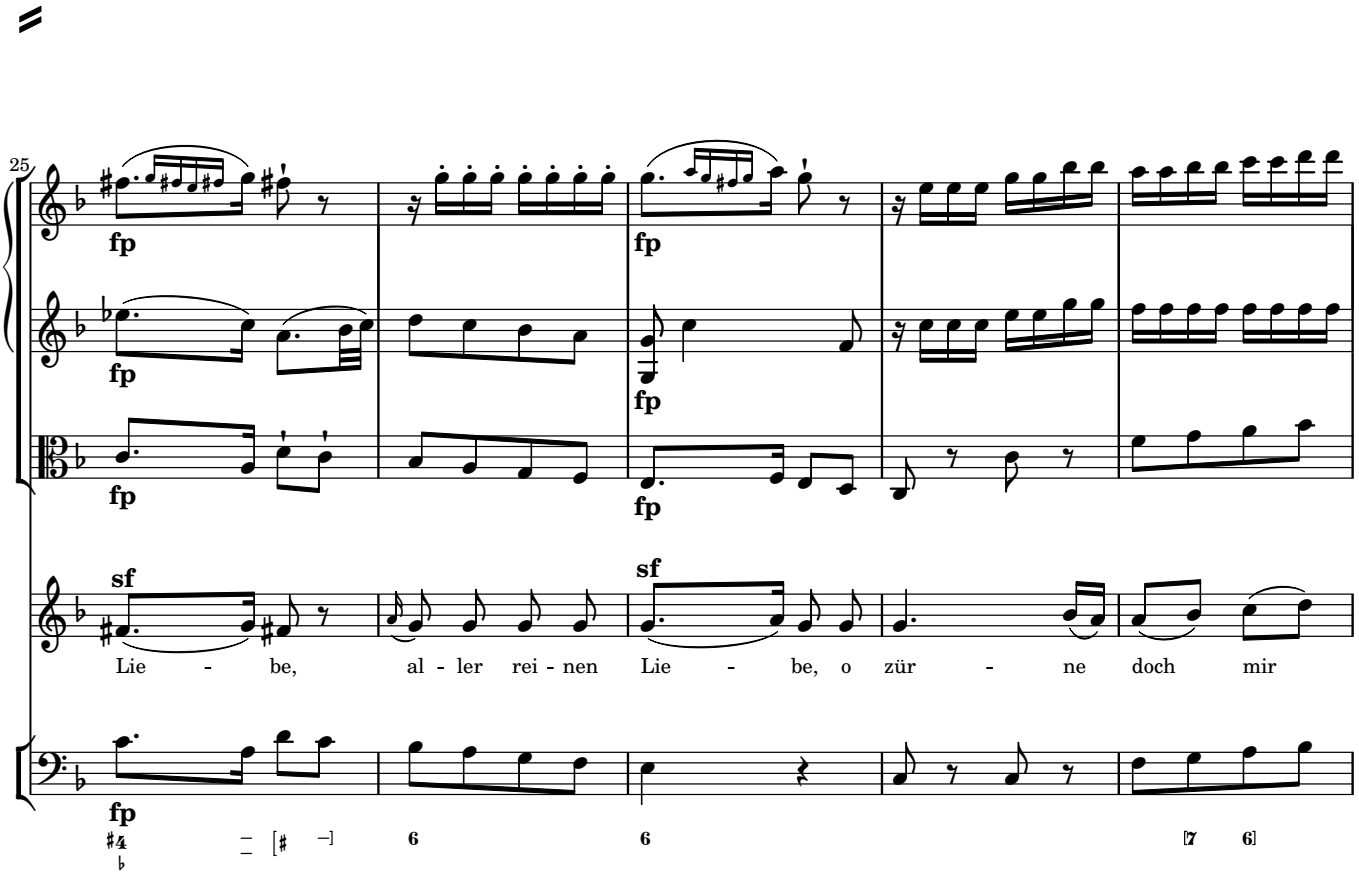
25
fp
fp
fp
fp
fp
sf
sf
Lie - be, al - ler rei - nen Lie - be, o zür - ne doch mir
fp

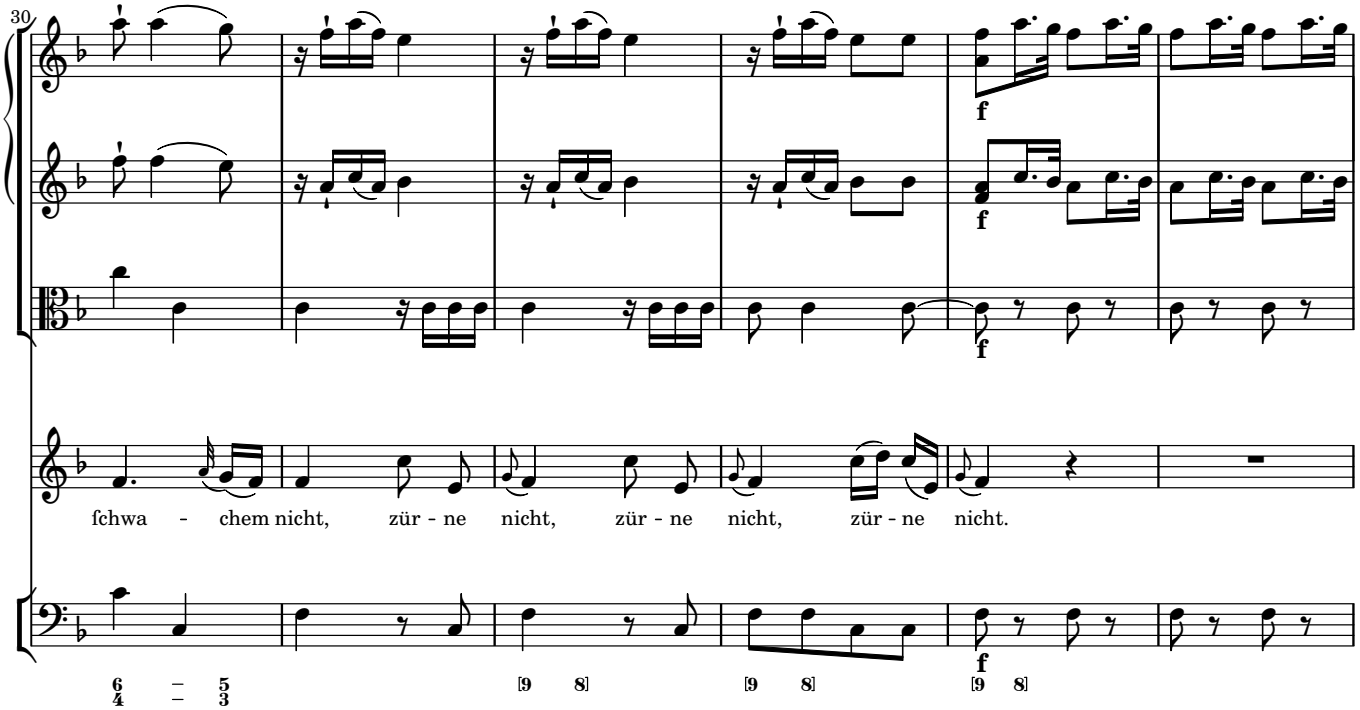
30
fchwa - chem nicht, zür - ne nicht, zür - ne nicht, zür - ne nicht.
f
6 5
4 3
9 8
9 8
9 8

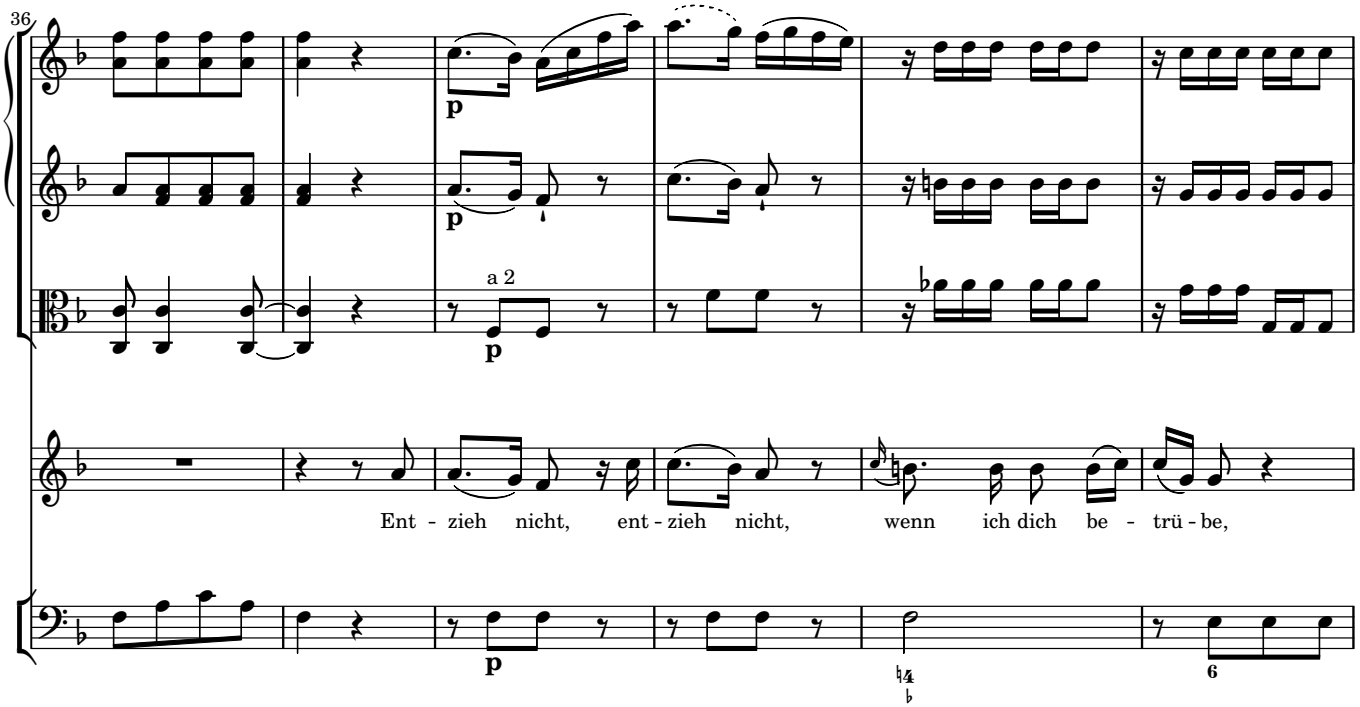
36
a 2
p
Ent - zieh nicht, ent - zieh nicht, wenn ich dich be - trü - be,
6

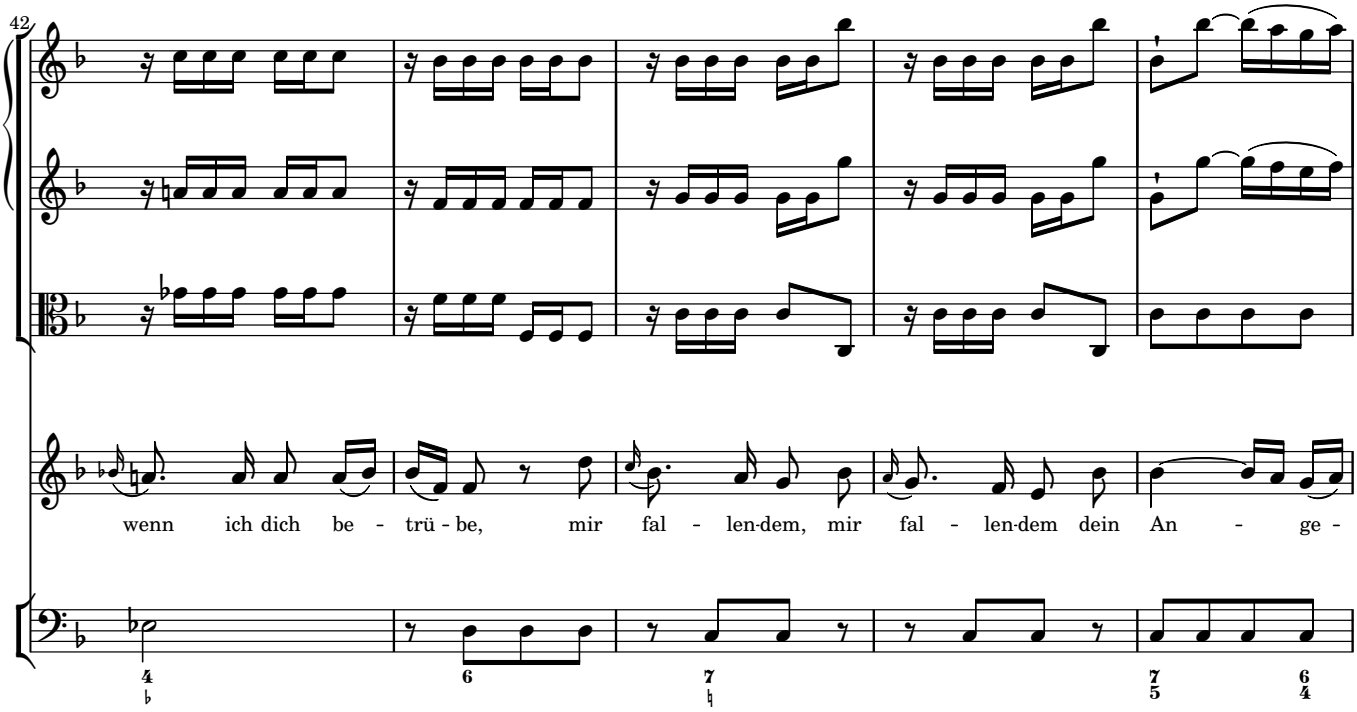
42
wenn ich dich be - trü - be, mir fal - len-dem, mir fal - len-dem dein An - ge -

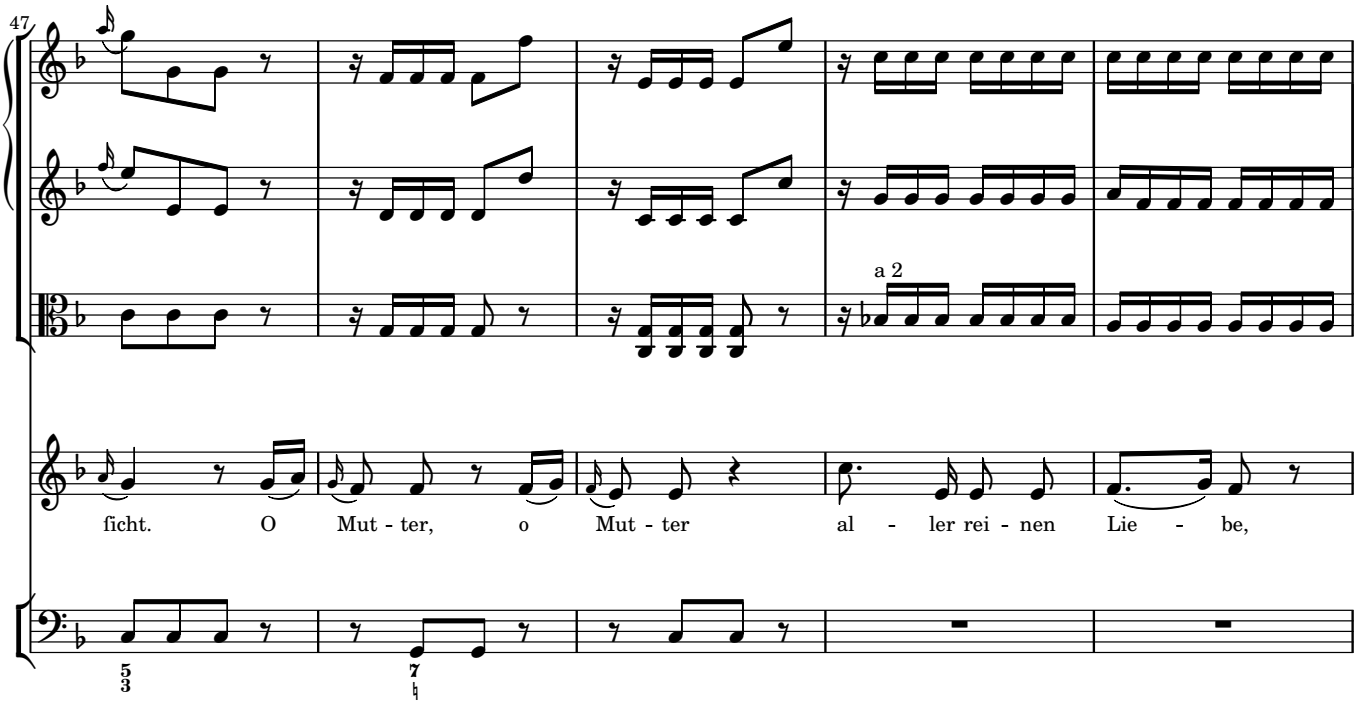
47
a 2
ficht. O Mut - ter, o Mut - ter al - ler rei - nen Lie - be,

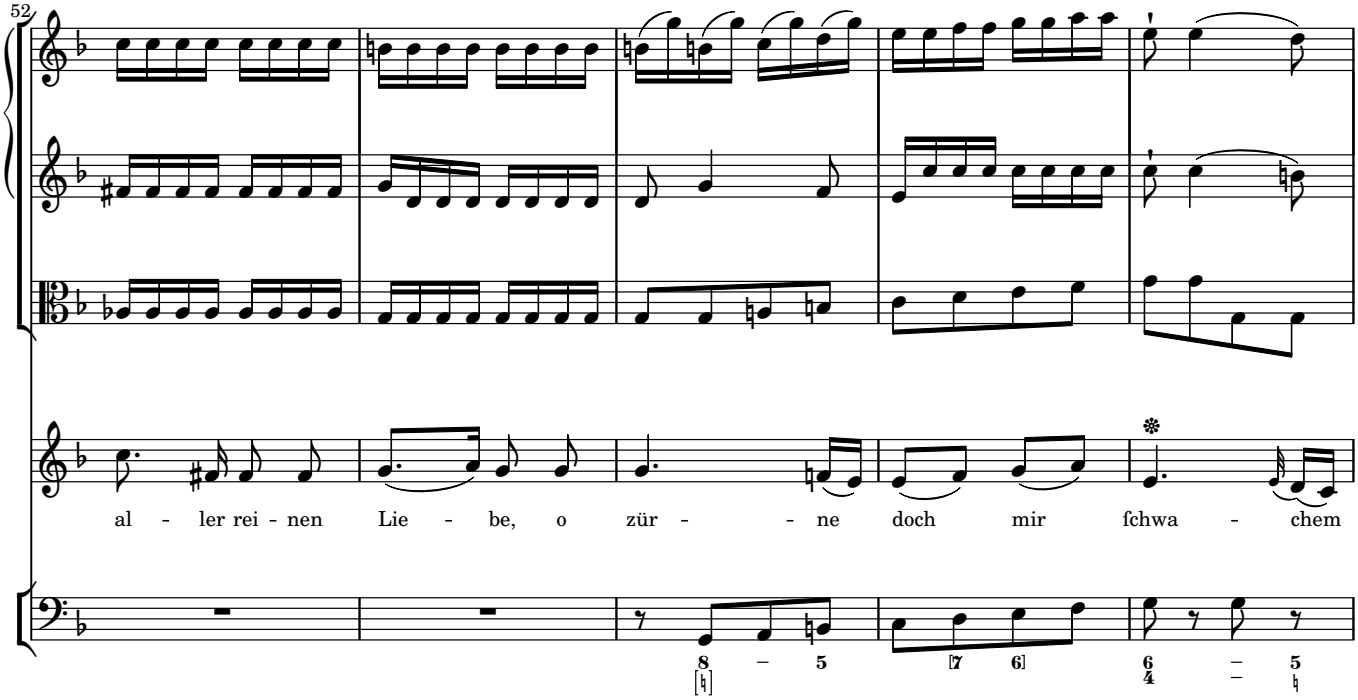
52
al - ler rei - nen Lie - be, o zür - - ne doch mir fchwa - chem

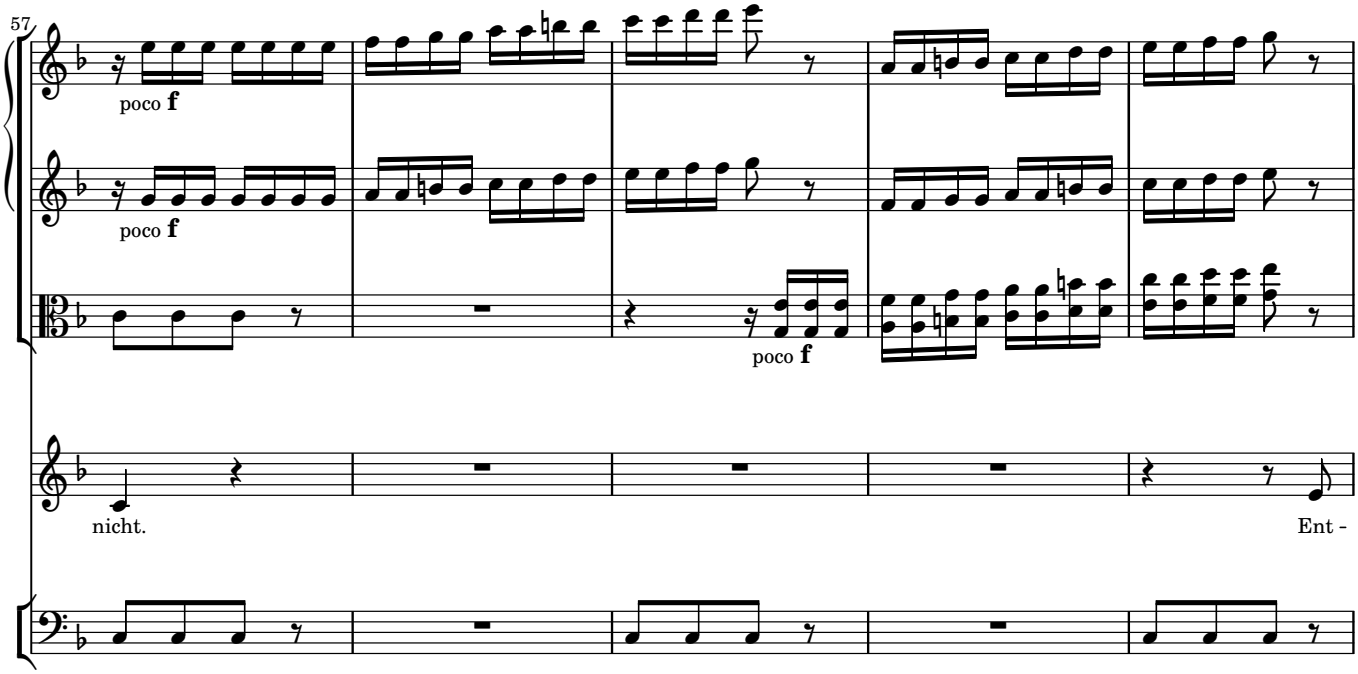
57
poco f
poco f
poco f
nicht.
Ent -

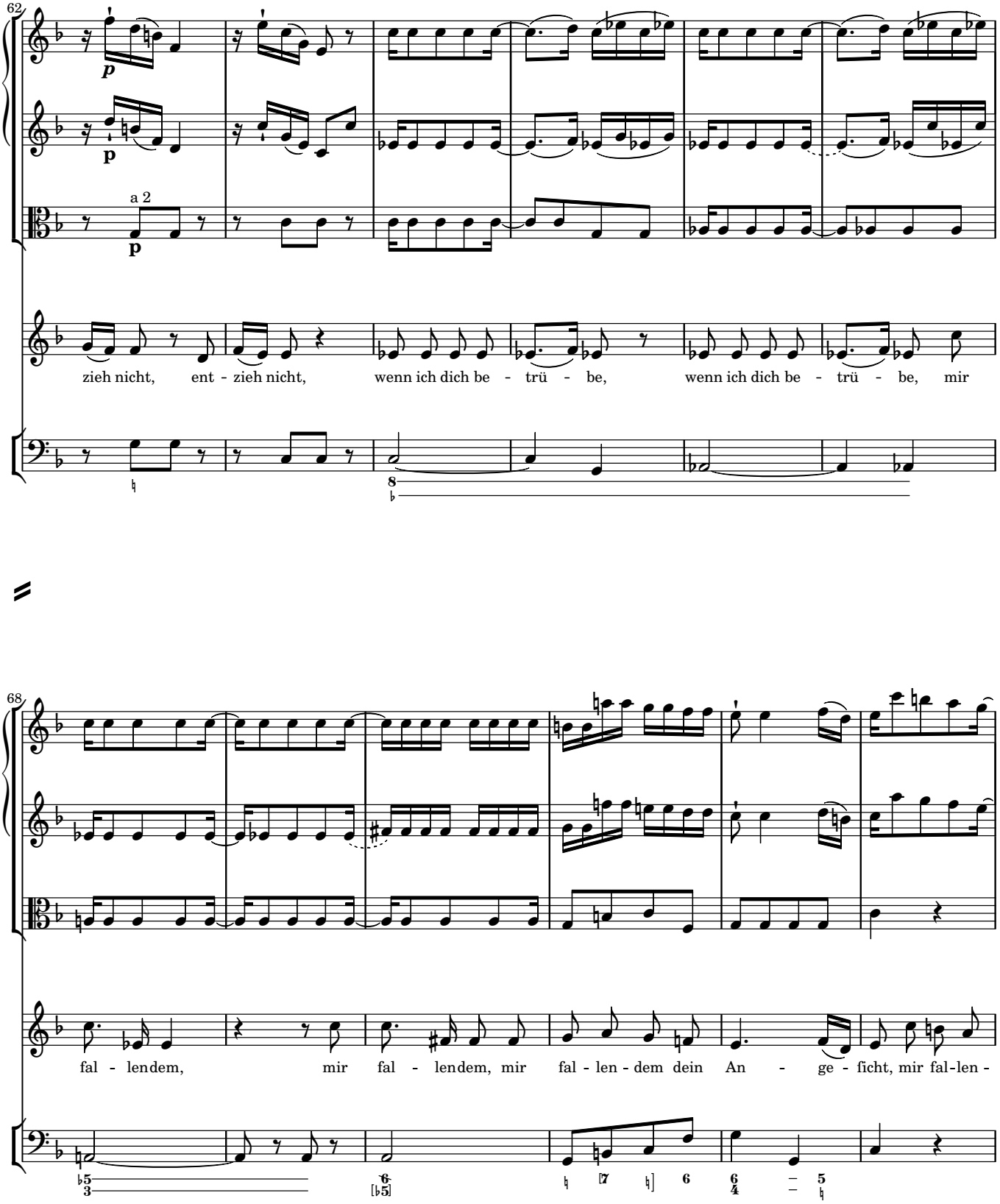
62
a 2
zieh nicht, ent - zieh nicht, wenn ich dich be - trü - be, wenn ich dich be - trü - be, mir
68
fal - lendem, mir fal - lendem, mir fal - len - dem dein An - ge - ficht, mir fal-len -

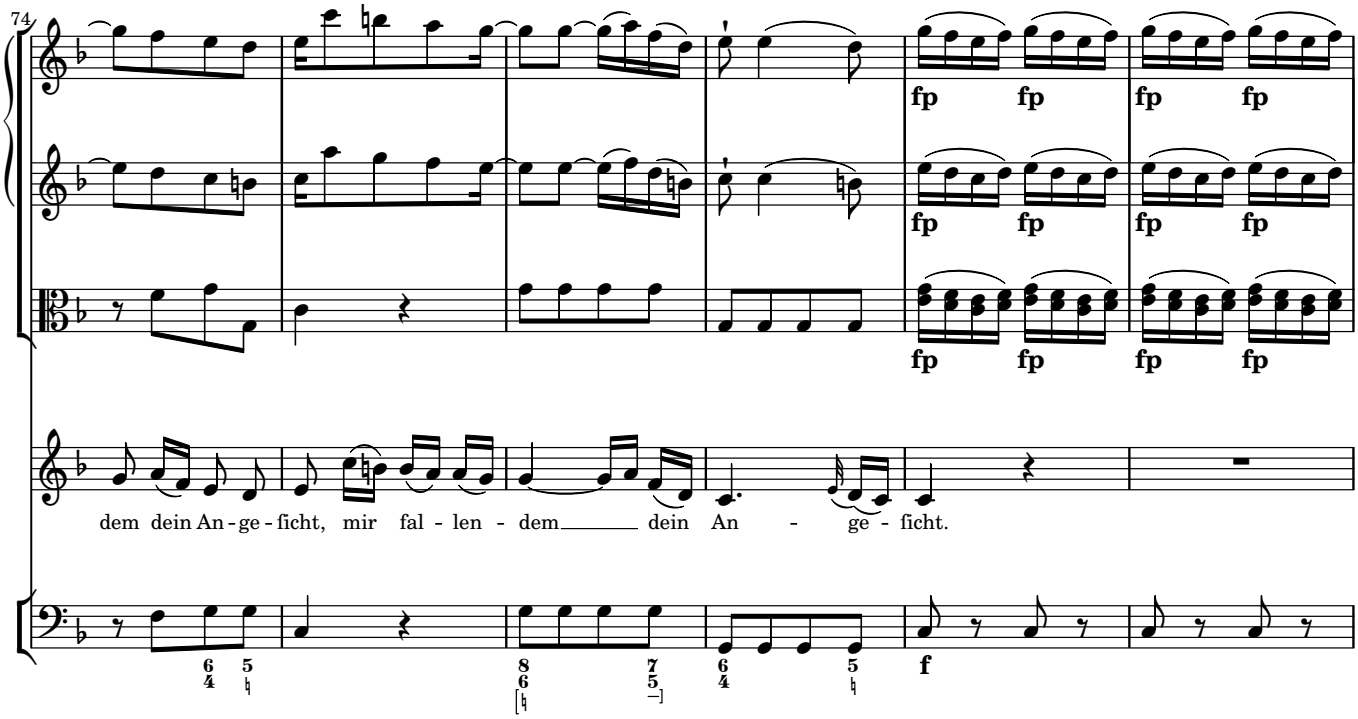
74
fp fp fp fp
dem dein An - ge - ficht, mir fal - len - dem dein An - ge - ficht.
f

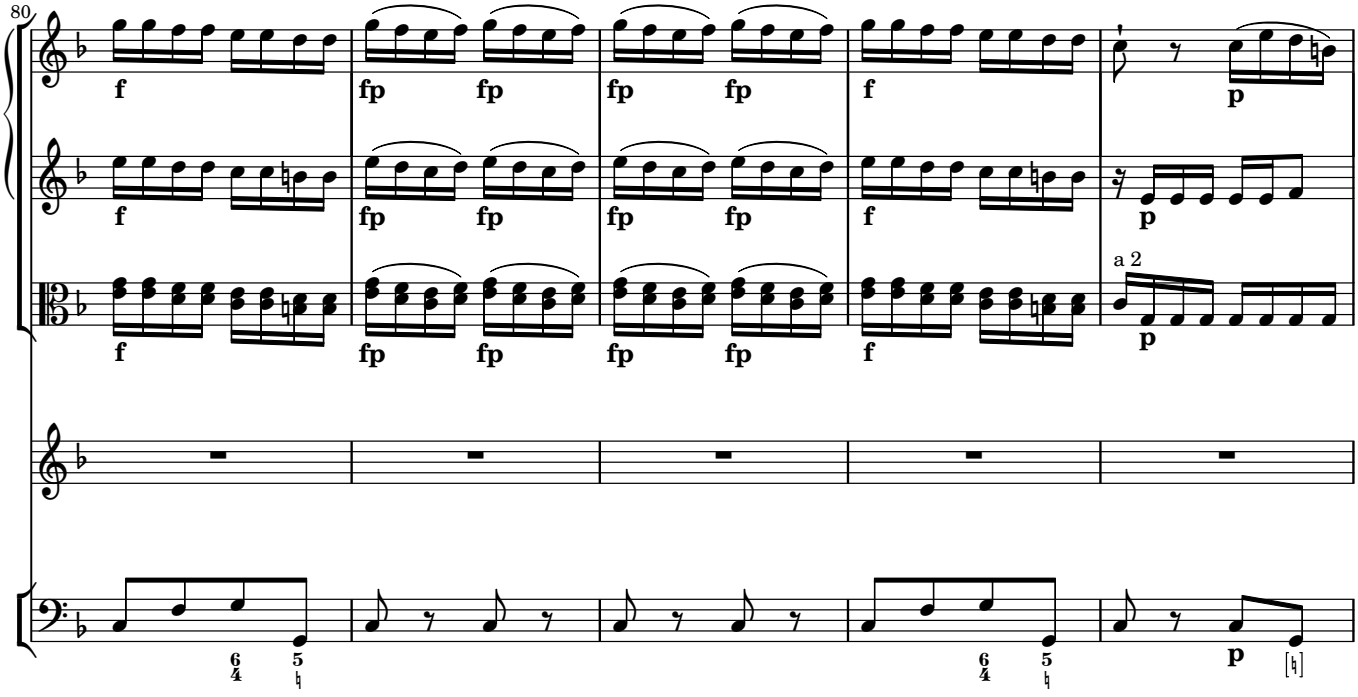
80
f fp fp fp fp f p
a 2
p

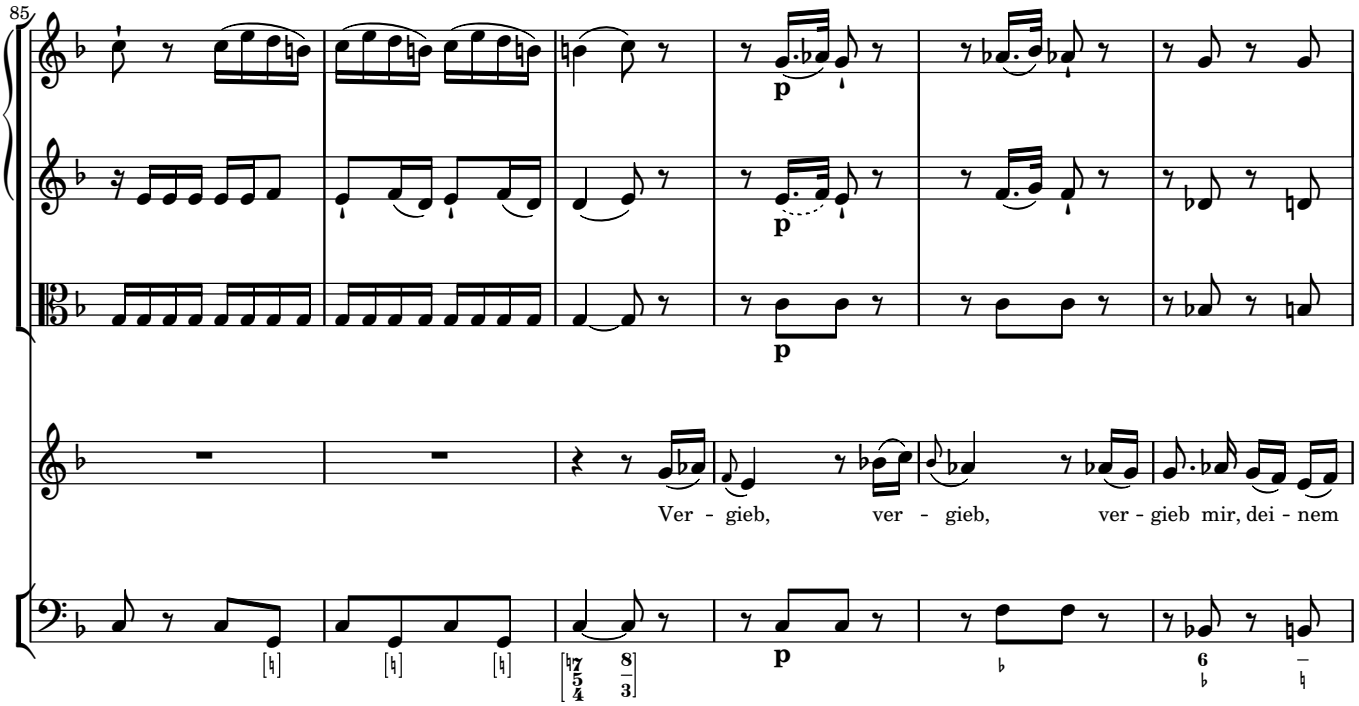
85
p
p
p
Ver - gieb, ver - gieb, ver - gieb mir, dei - nem

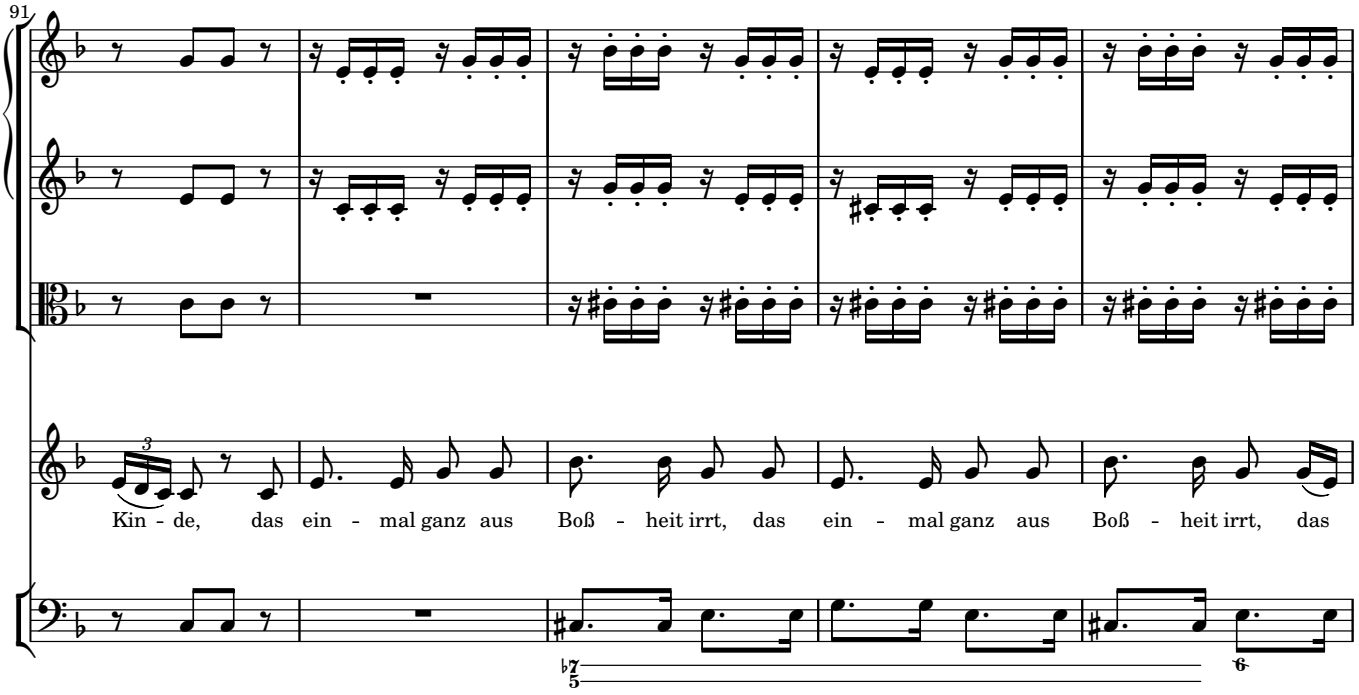
91
Kin - de, das ein - mal ganz aus Boß - heit irrt, das ein - mal ganz aus Boß - heit irrt, das

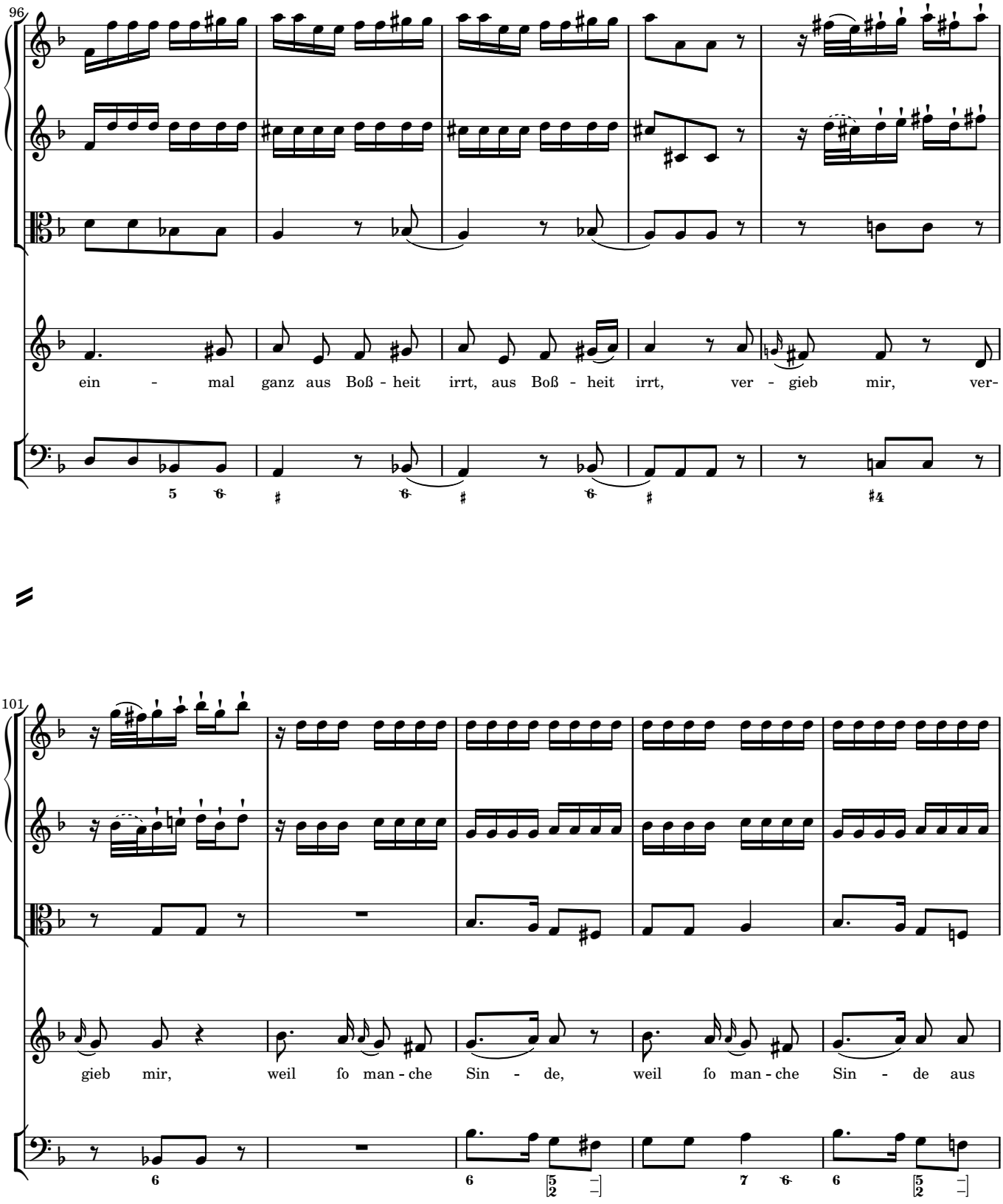
96
ein - mal ganz aus Boß - heit irrt, aus Boß - heit irrt, ver - gieb mir, ver-
101
gieb mir, weil fo man - che Sin - de, weil fo man - che Sin - de aus

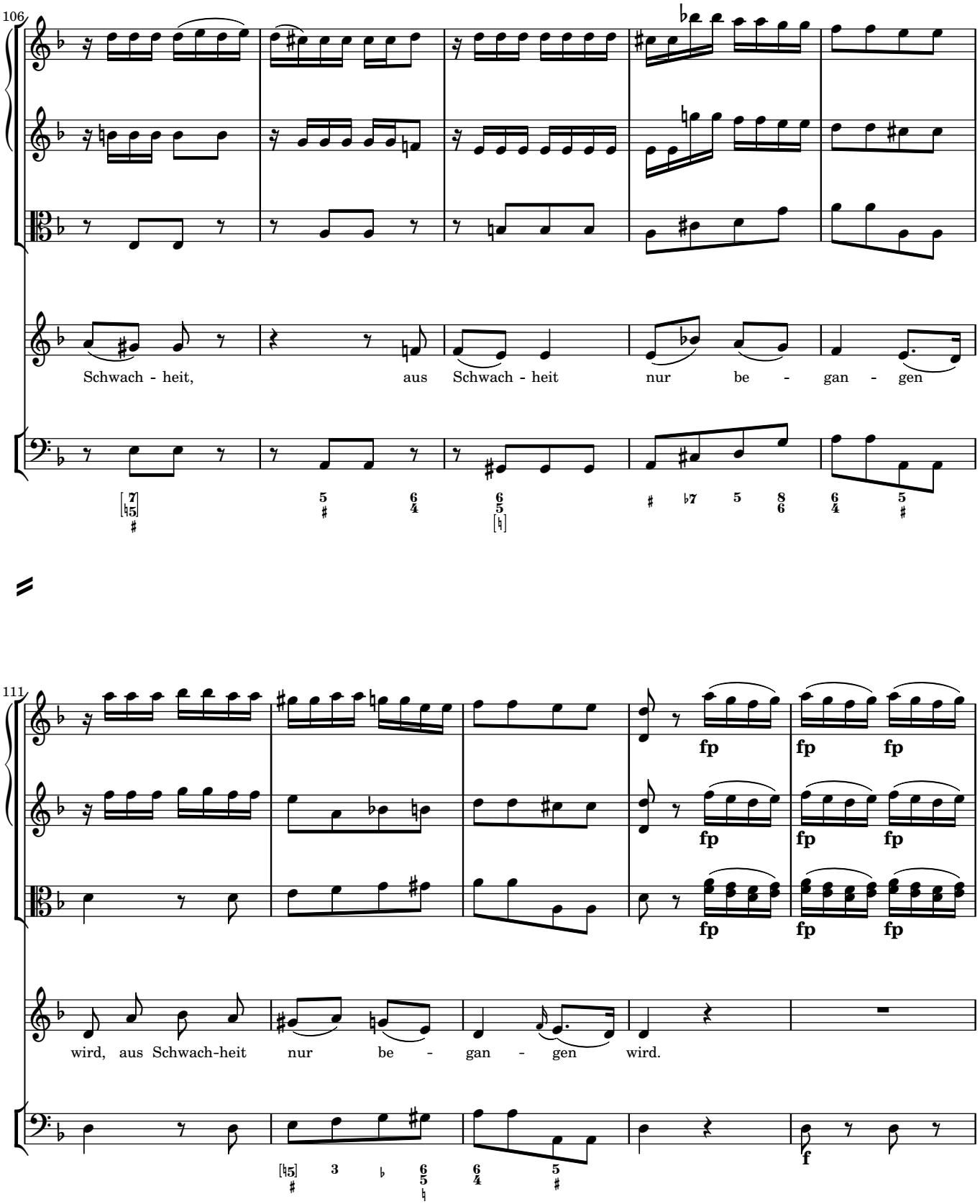
106
Schwach - heit, aus Schwach - heit nur be - gan - gen
111
fp
fp fp
wird, aus Schwach-heit nur be - gan - gen wird.
f

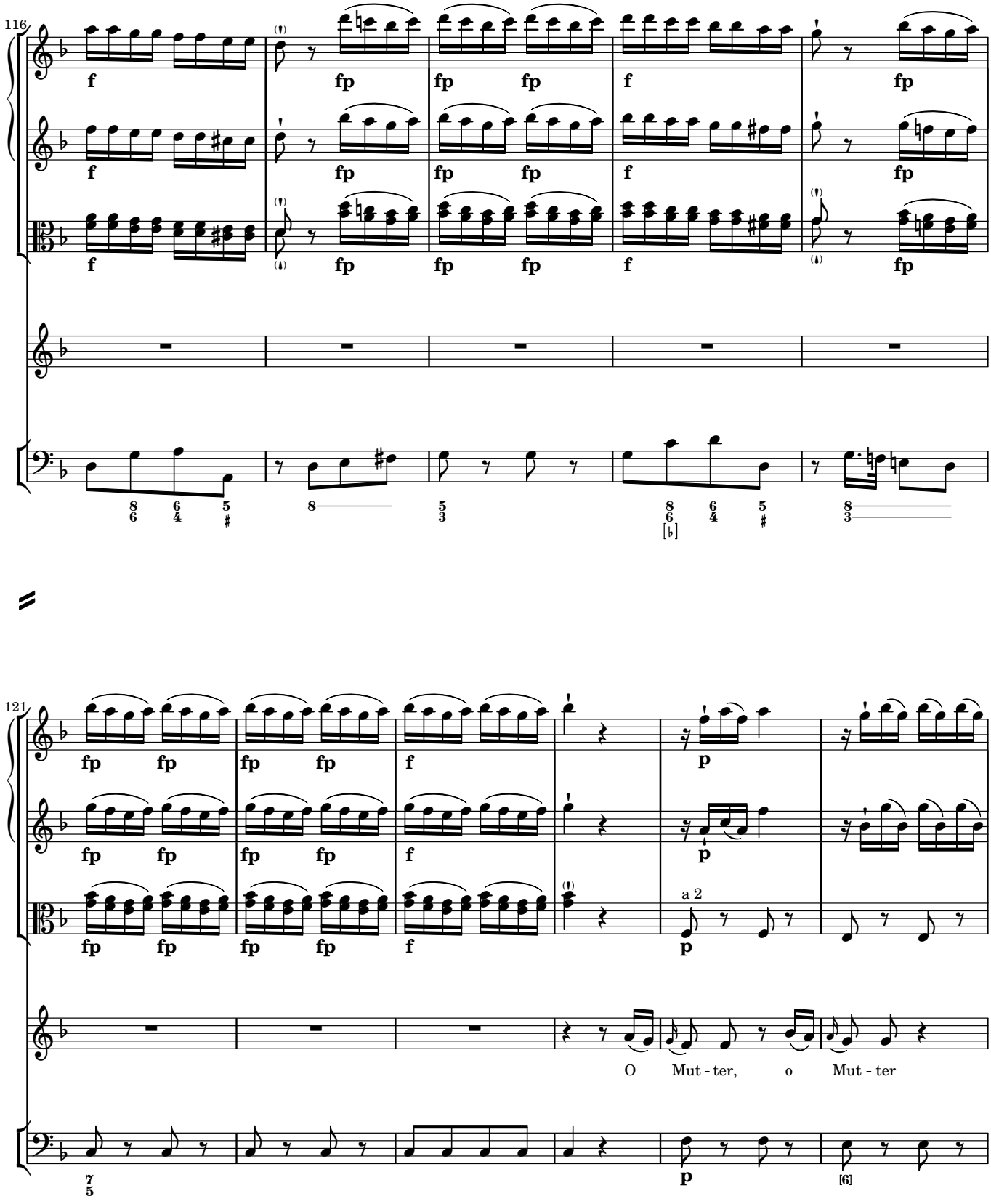
116
f
fp
121
p
a 2
O Mut - ter, o Mut - ter

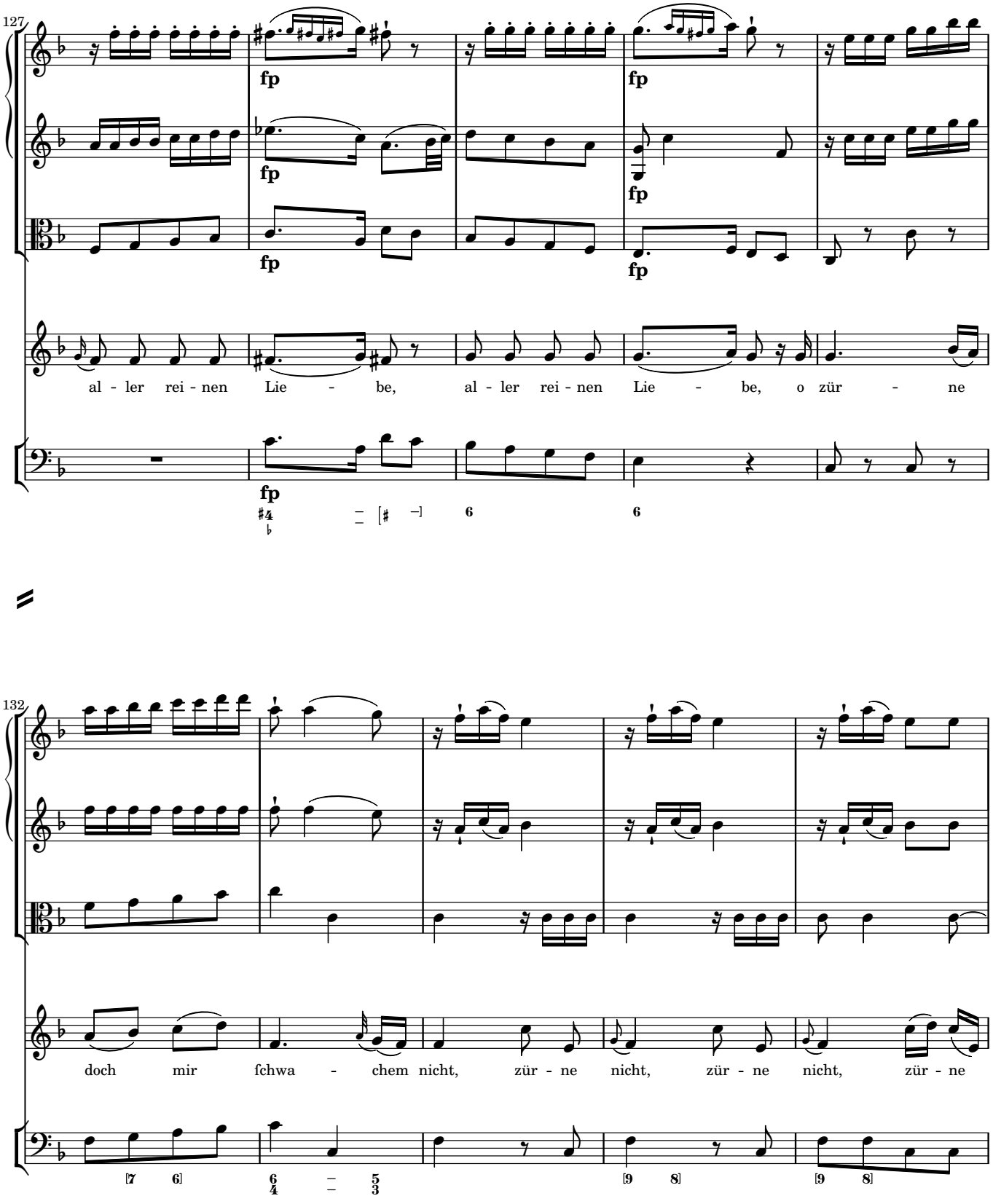
127
fp
fp
fp
fp
fp
al - ler rei - nen Lie - be, al - ler rei - nen Lie - be, o zür - ne
132
doch mir fchwa - chem nicht, zür - ne nicht, zür - ne nicht, zür - ne

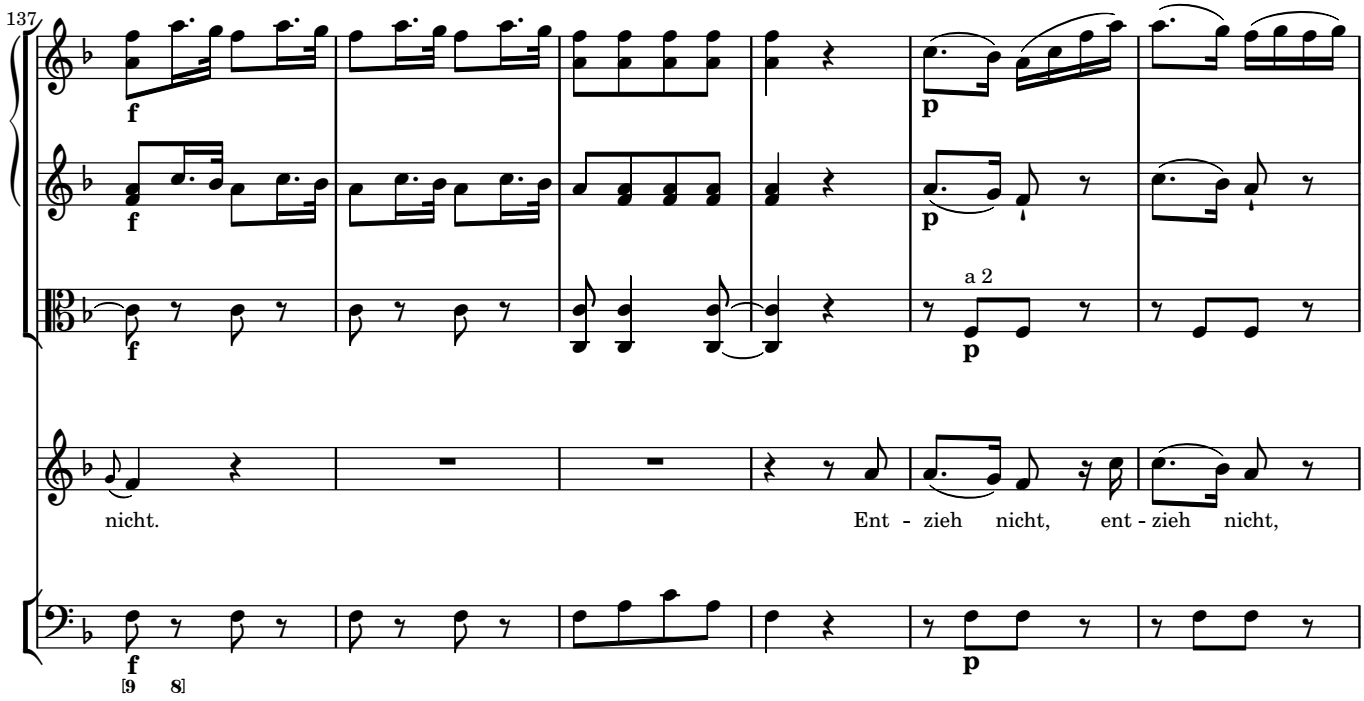
137
f
p
a 2
nicht.
Ent - zieh nicht, ent - zieh nicht,

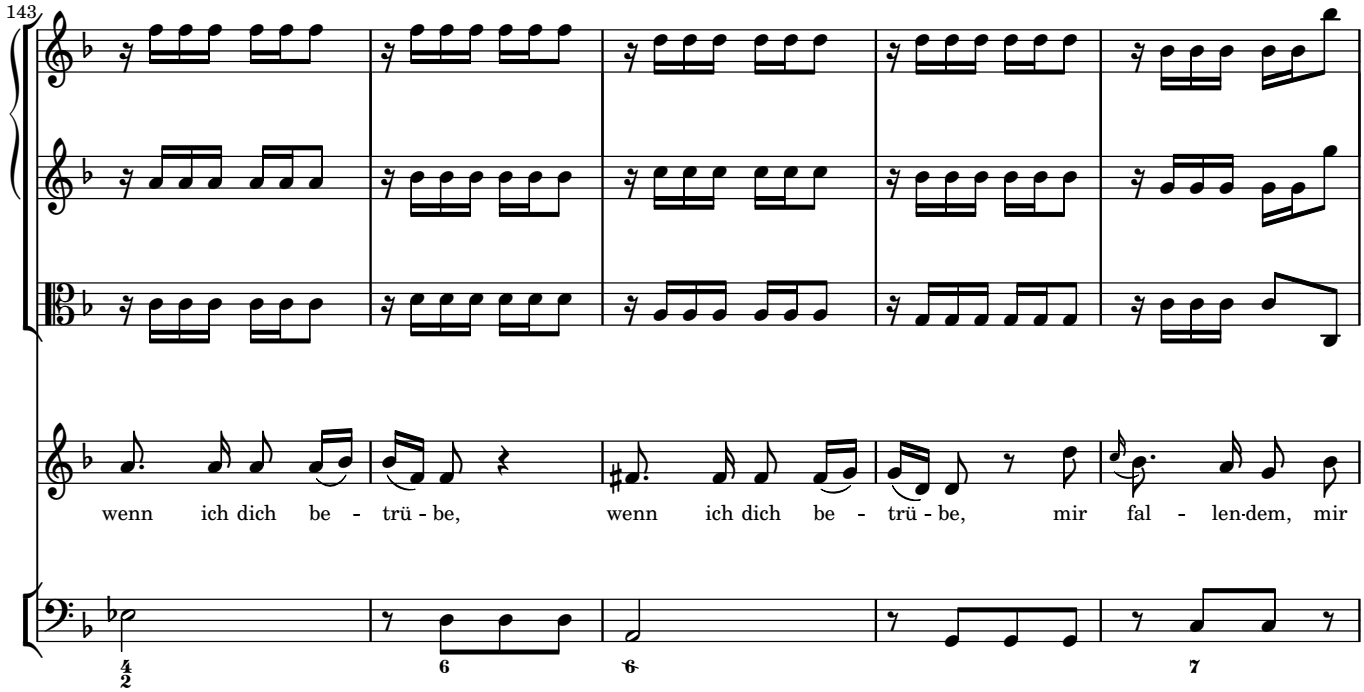
143
wenn ich dich be - trü - be, wenn ich dich be - trü - be, mir fal - len-dem, mir

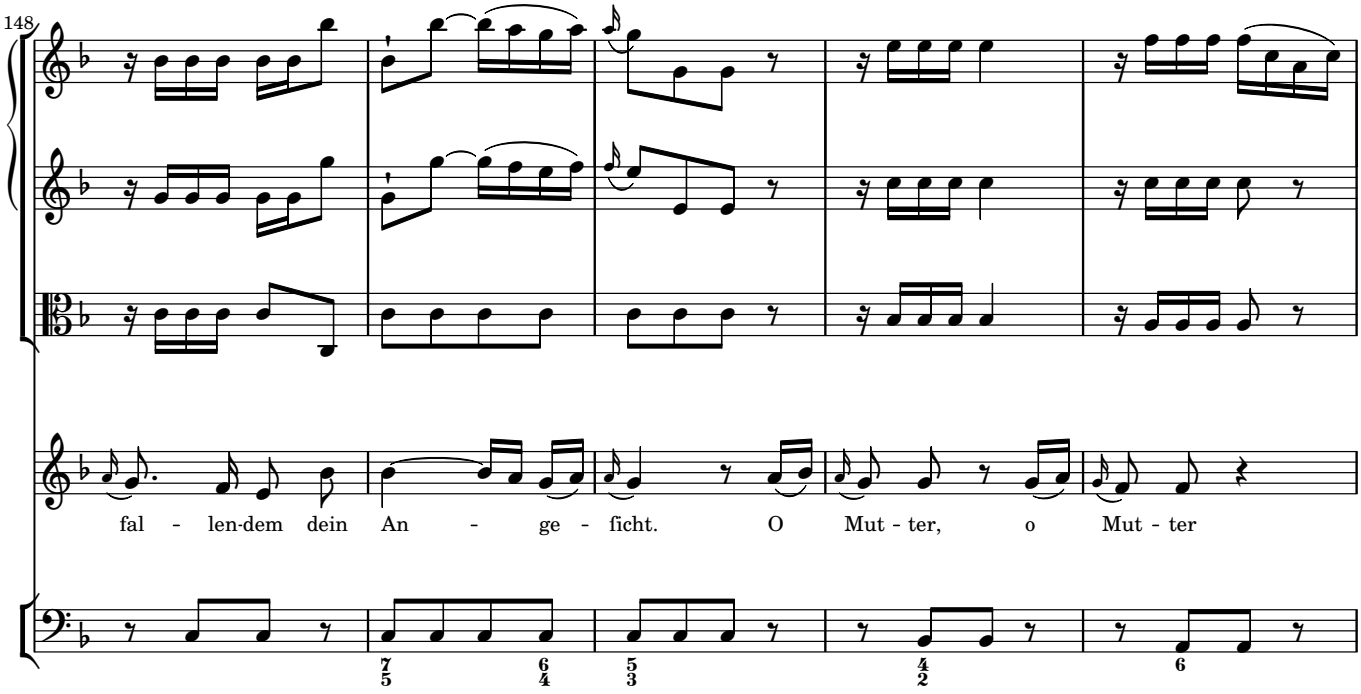
148
fal - len-dem dein An - ge - ficht. O Mut - ter, o Mut - ter

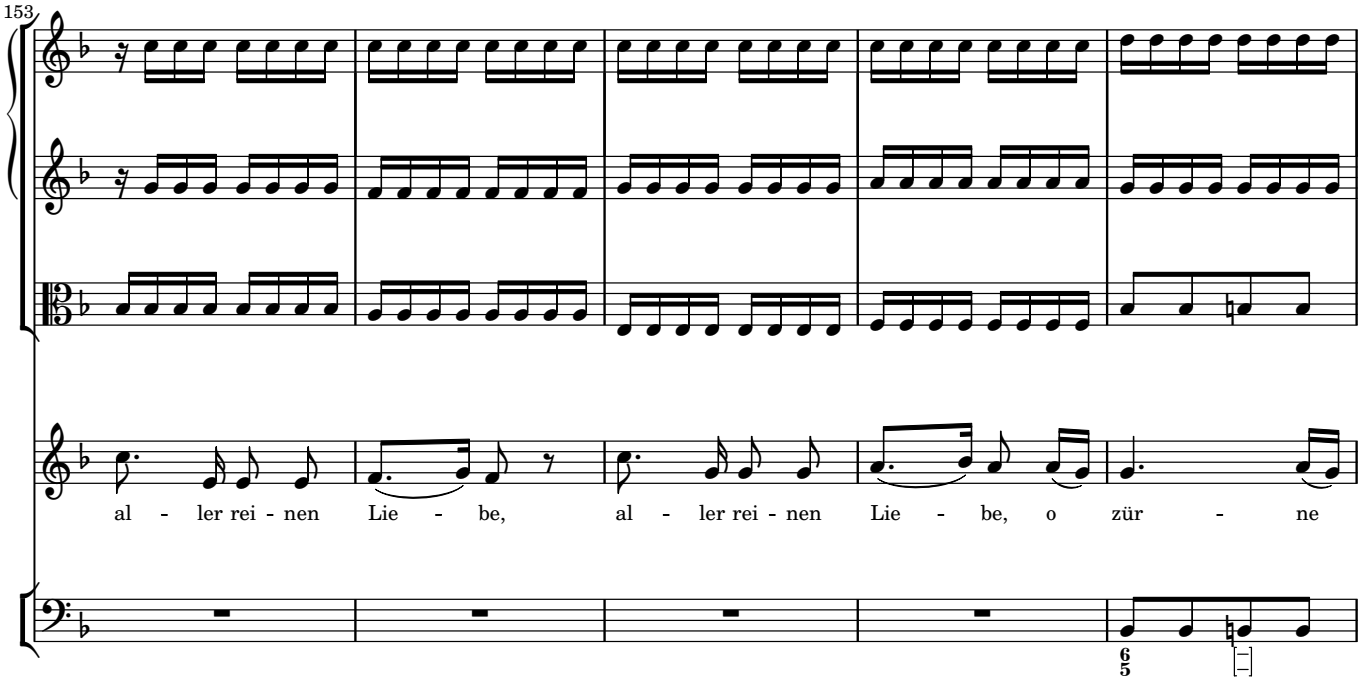
153
al - ler rei - nen Lie - be, al - ler rei - nen Lie - be, o zür - ne

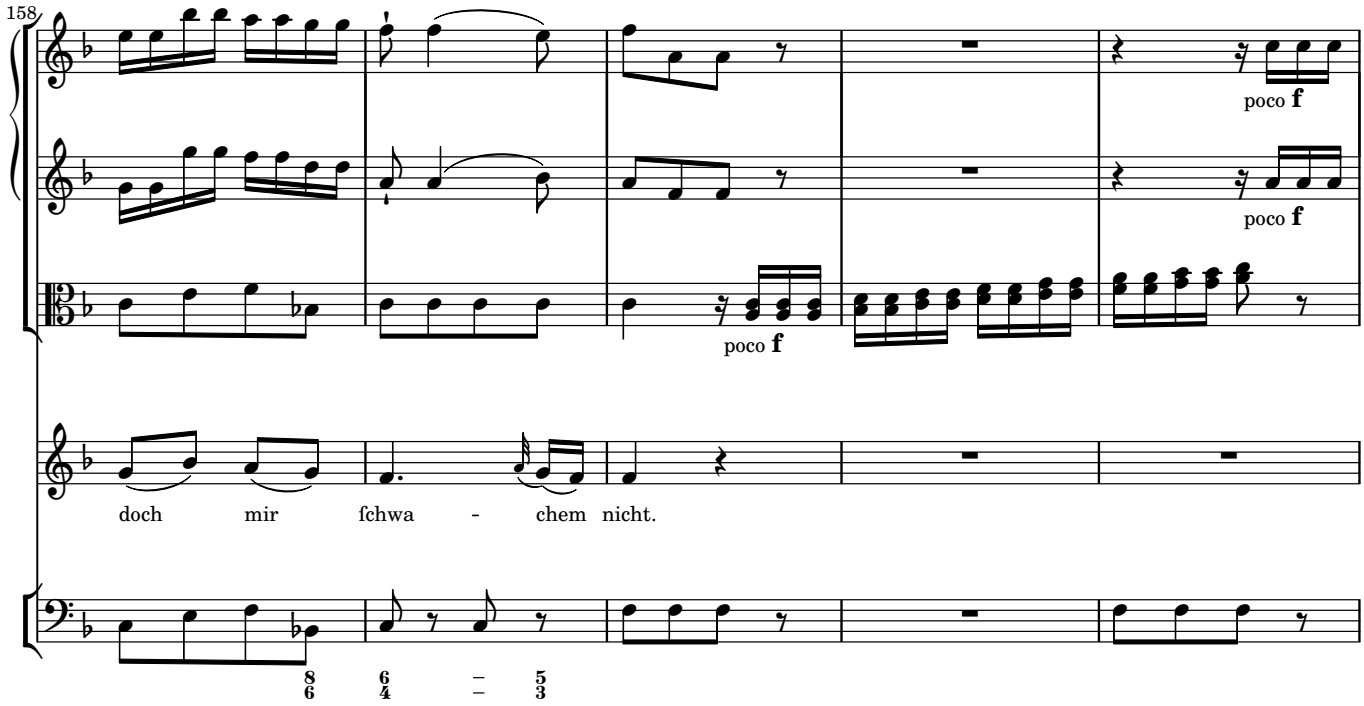
158
poco f
poco f
poco f
doch mir ſchwa - chem nicht.

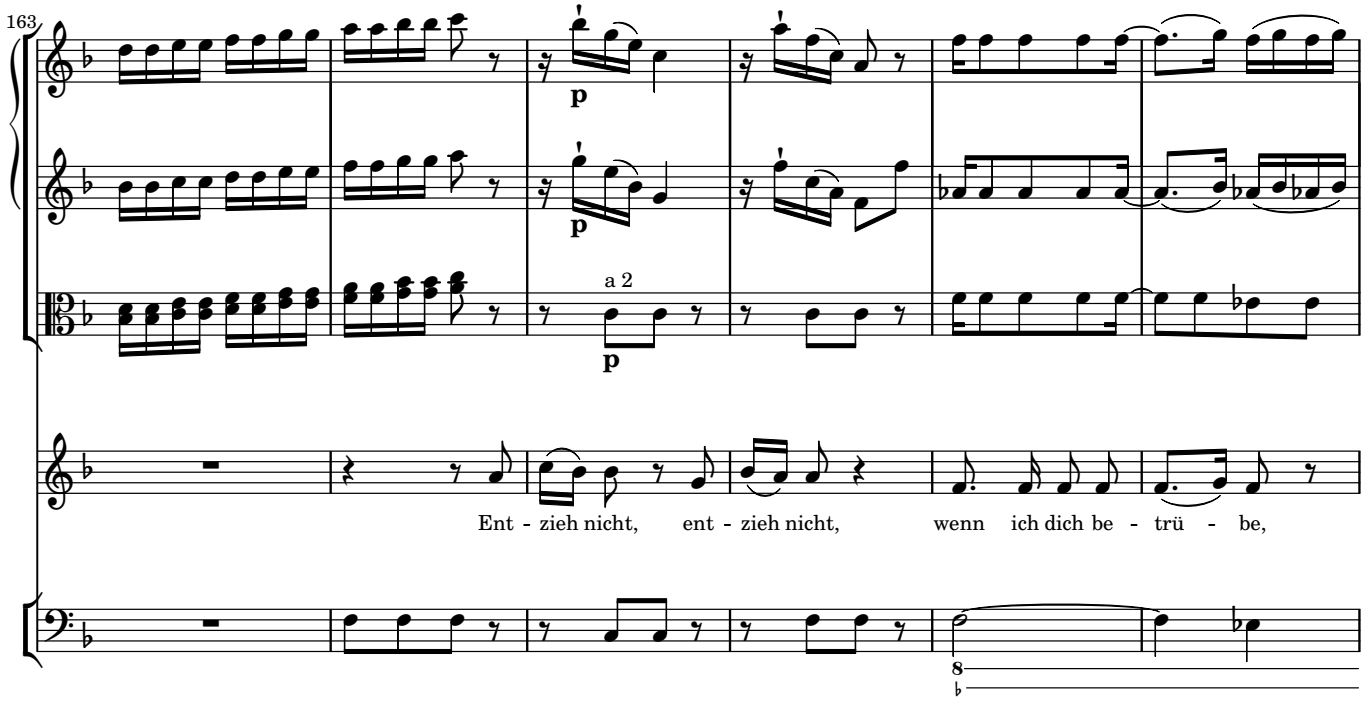
163
p
p
a 2
Ent - zieh nicht, ent - zieh nicht, wenn ich dich be - trü - be,

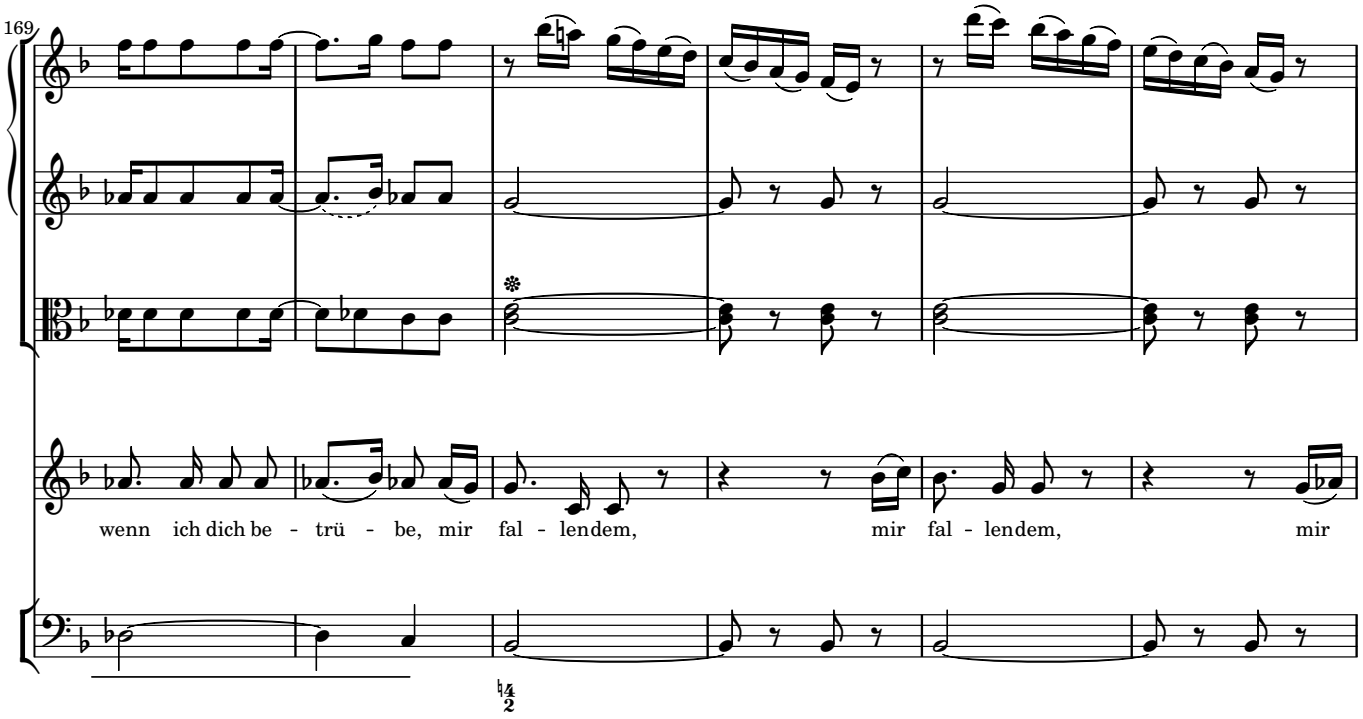
169
wenn ich dich be - trü - be, mir fal - lendem, mir fal - lendem, mir

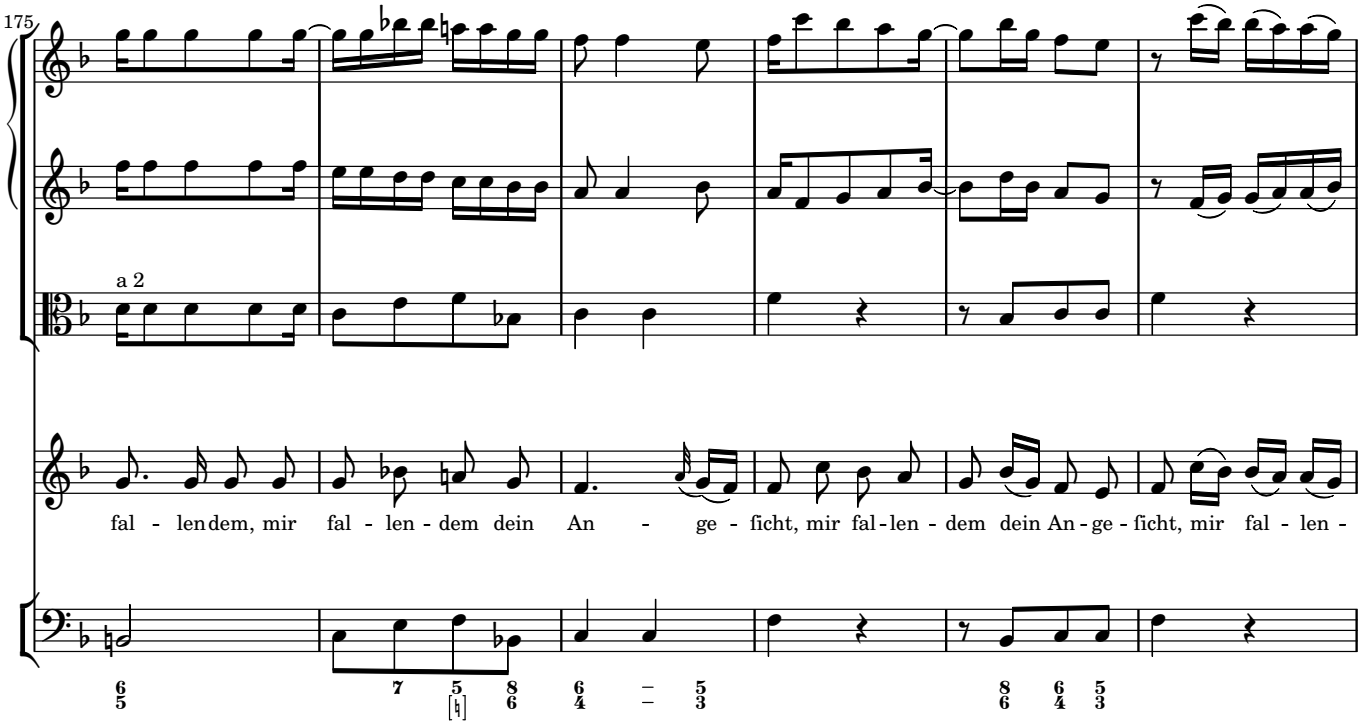
175
a 2
fal - lendem, mir fal - len - dem dein An - ge - ficht, mir fal-len - dem dein An-ge - ficht, mir fal - len -

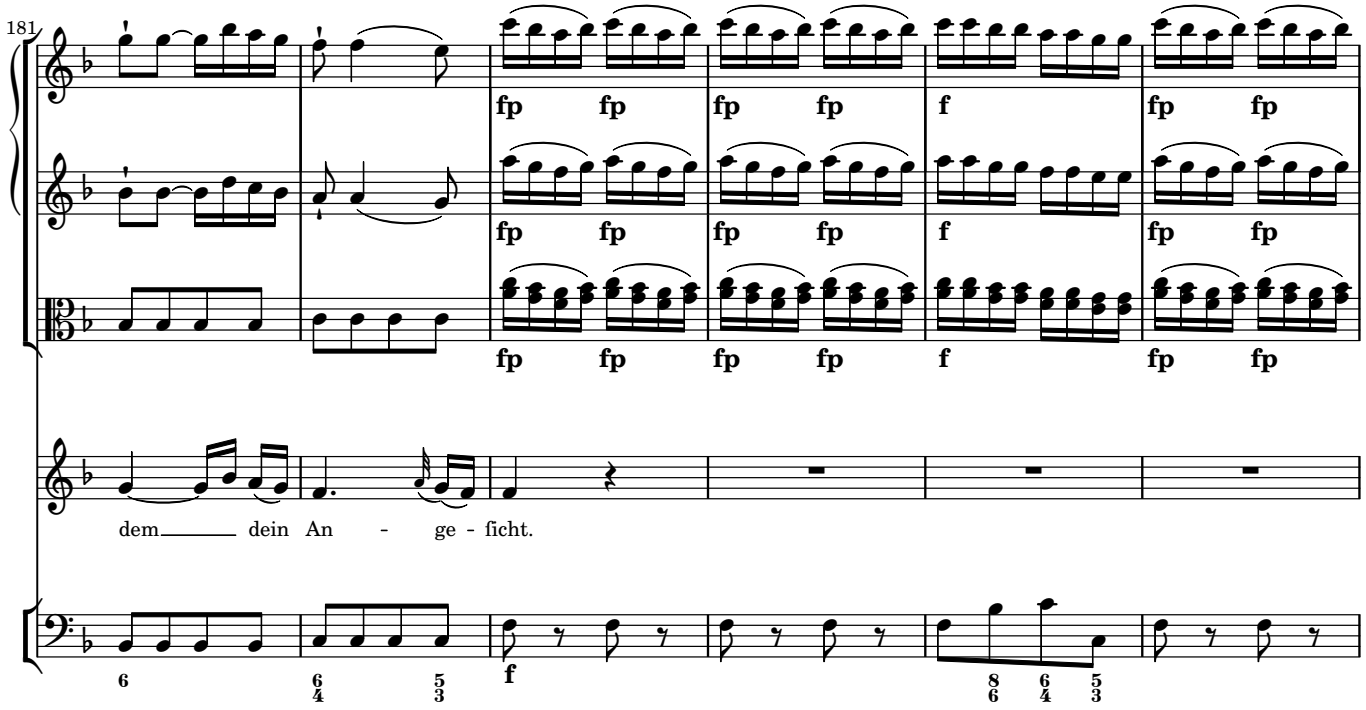
181
fp fp fp fp f fp fp
dem dein An - ge - ficht.
f

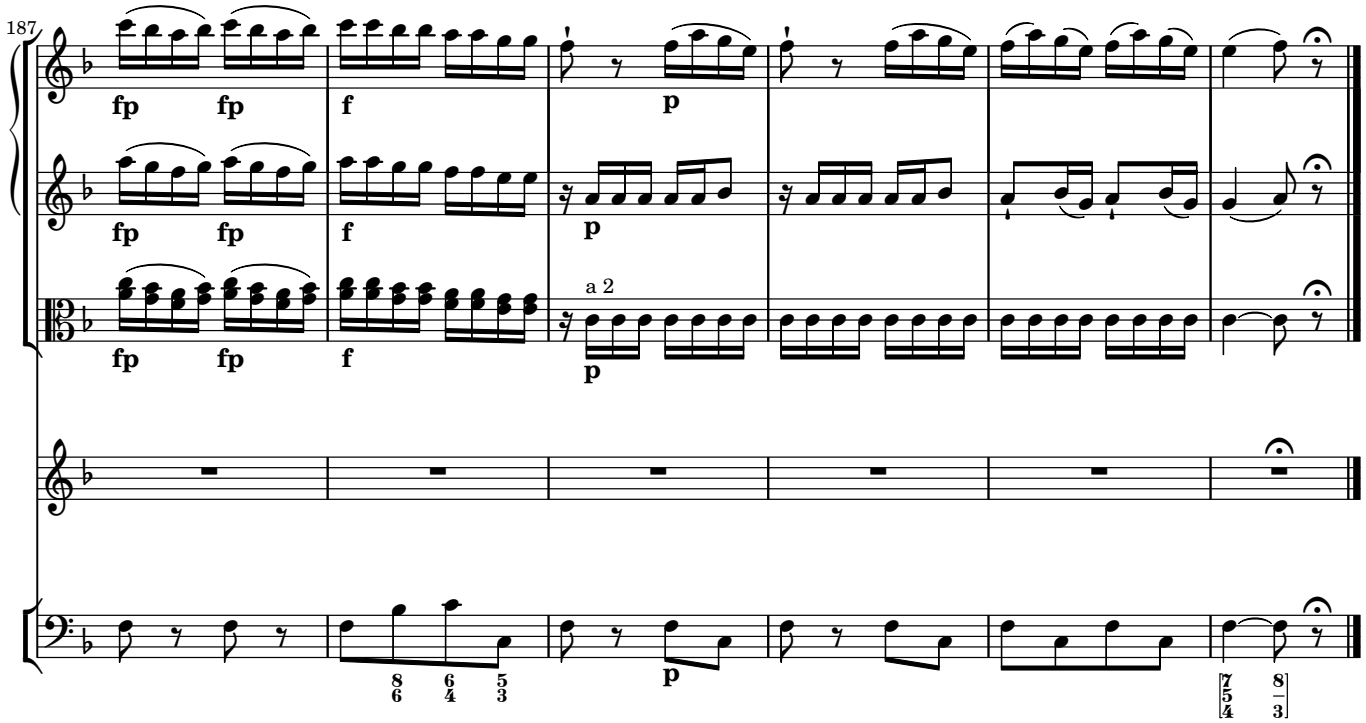
187
fp fp f p
a 2
p

ARIA 10 Und wenn einſt am großen Tage

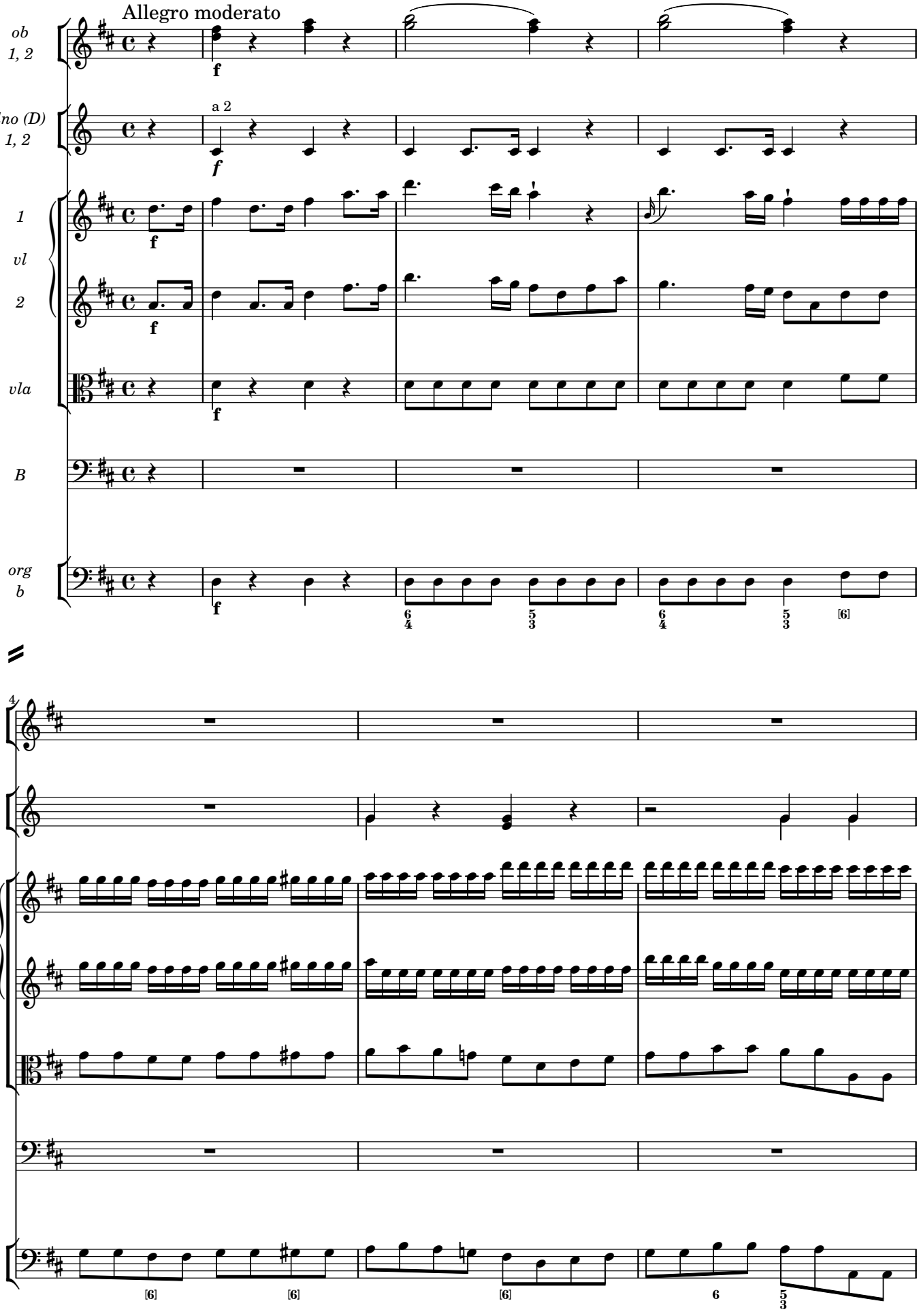

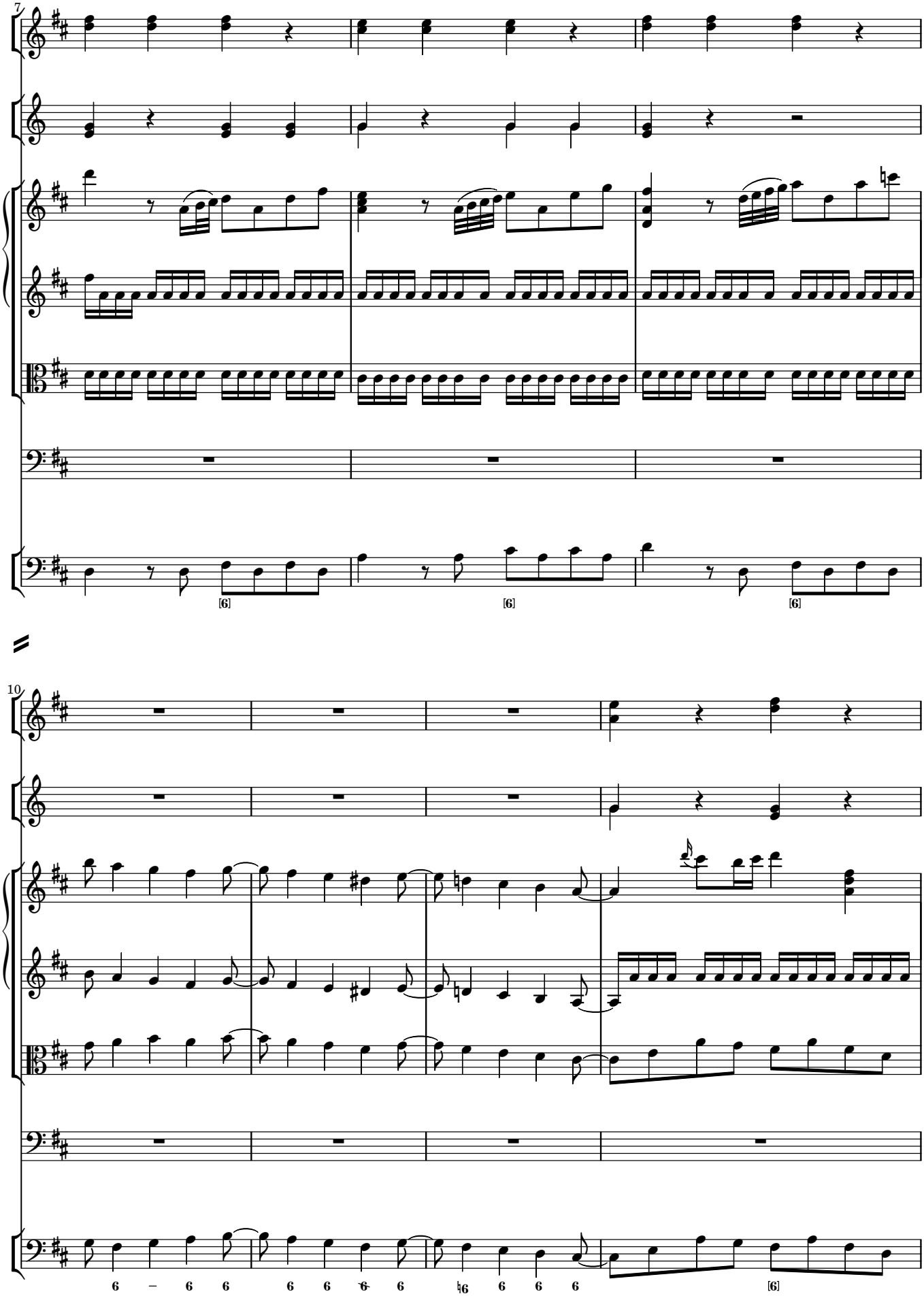
7
[6]
[6]
[6]
10
6 – 6 6 6 6 6 6 ♮6 6 6 6 [6]

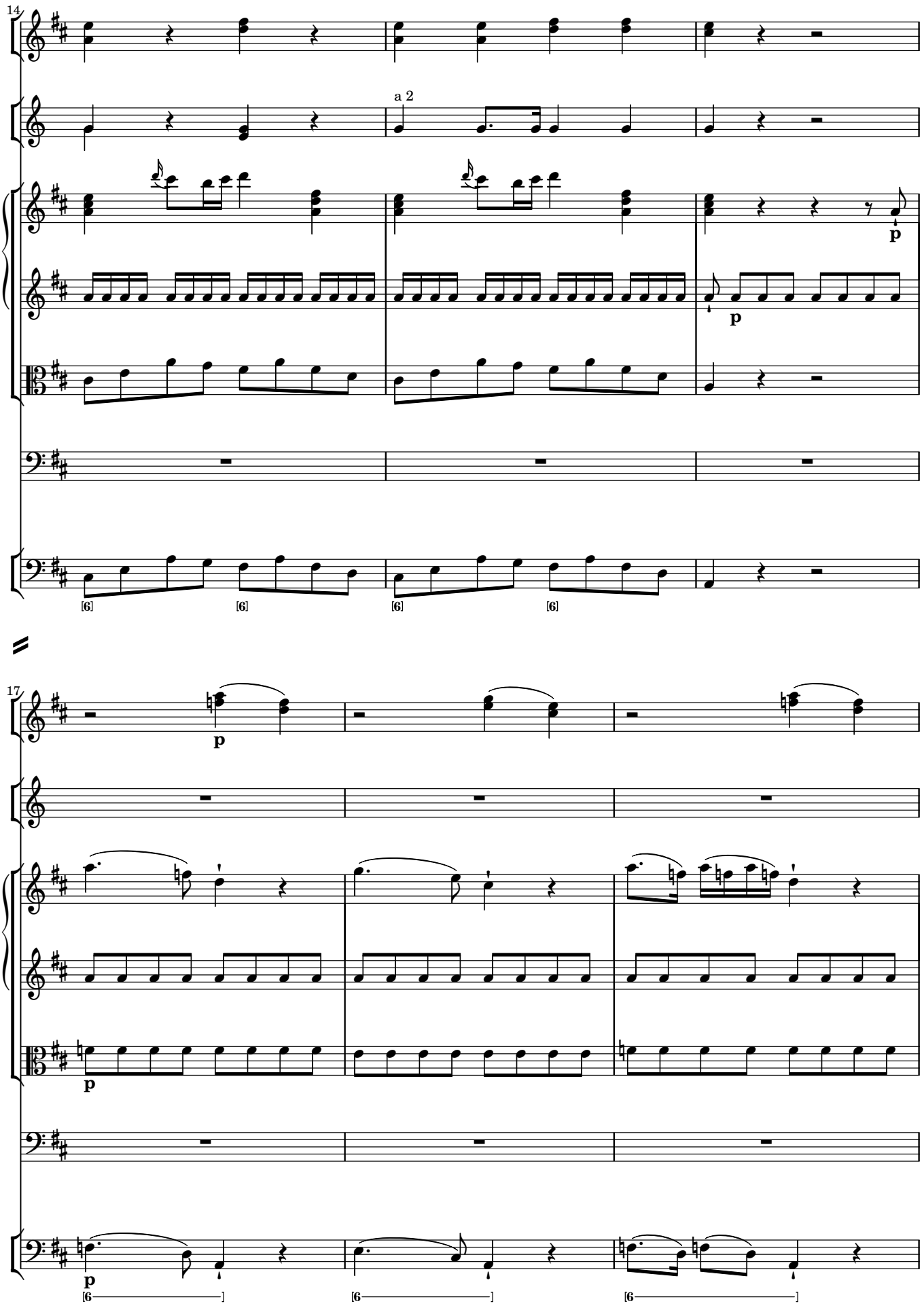
14
a 2
p
p
[6]
[6]
[6]
[6]
17
p
p
p
[6
[6
[6

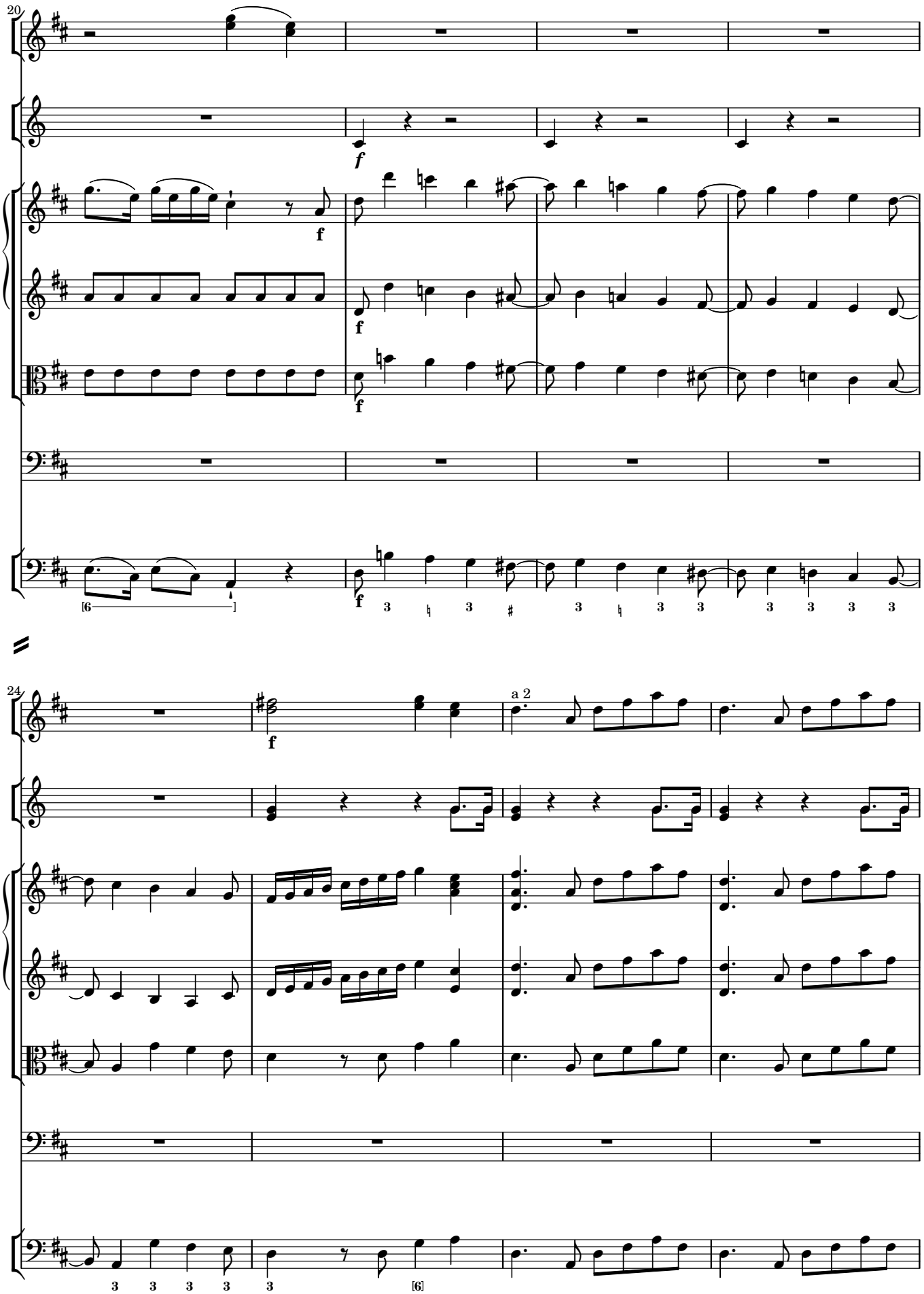
20
f
f
f
f
f
[6
]
3
3
3
3
3
3
3
3
3
24
f
a 2
3
3
3
3
3
[6]

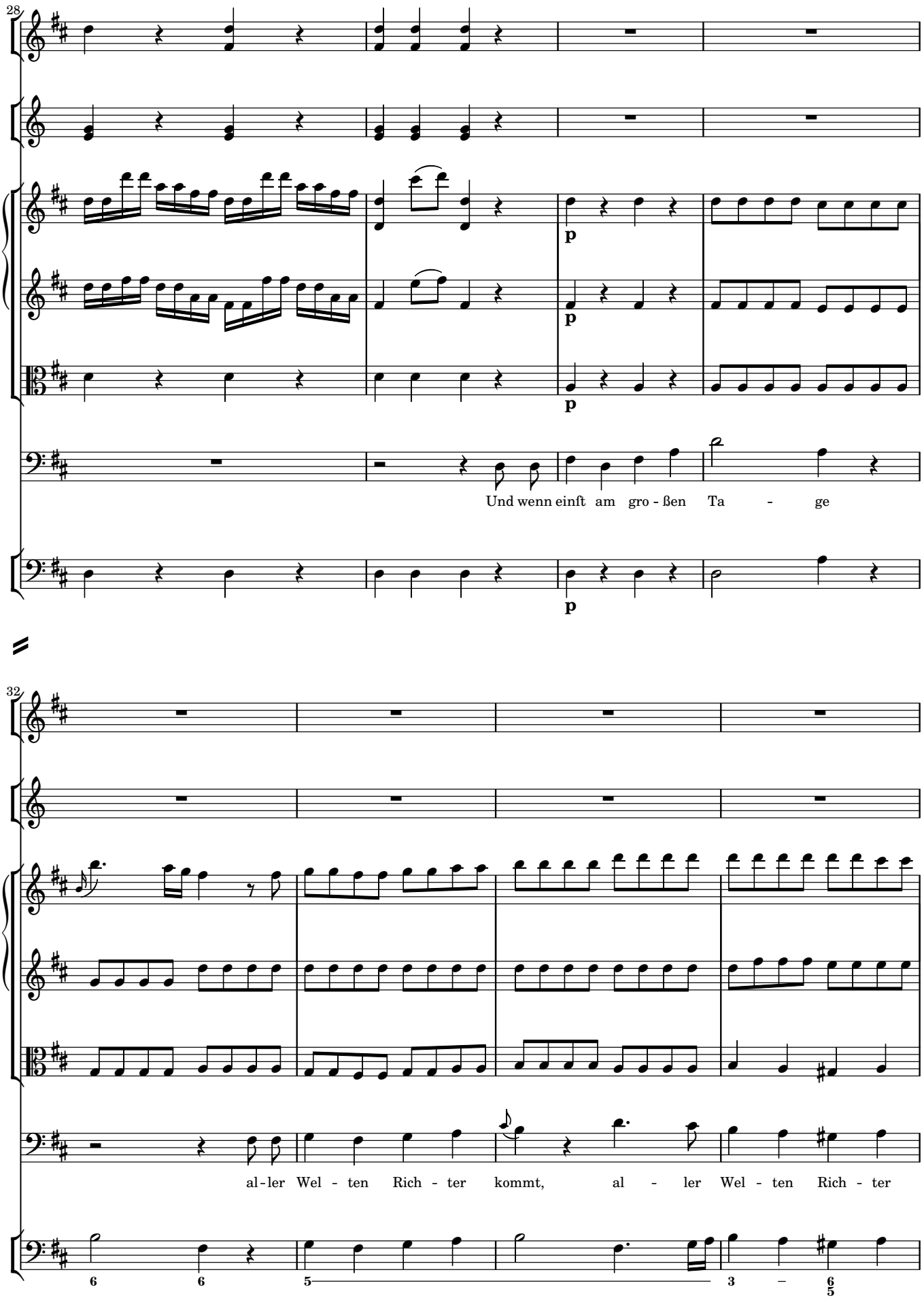
28
p
p
p
Und wenn einſt am gro - ßen Ta - ge
32
al - ler Wel - ten Rich - ter kommt, al - ler Wel - ten Rich - ter
6
6
5
3
6
5

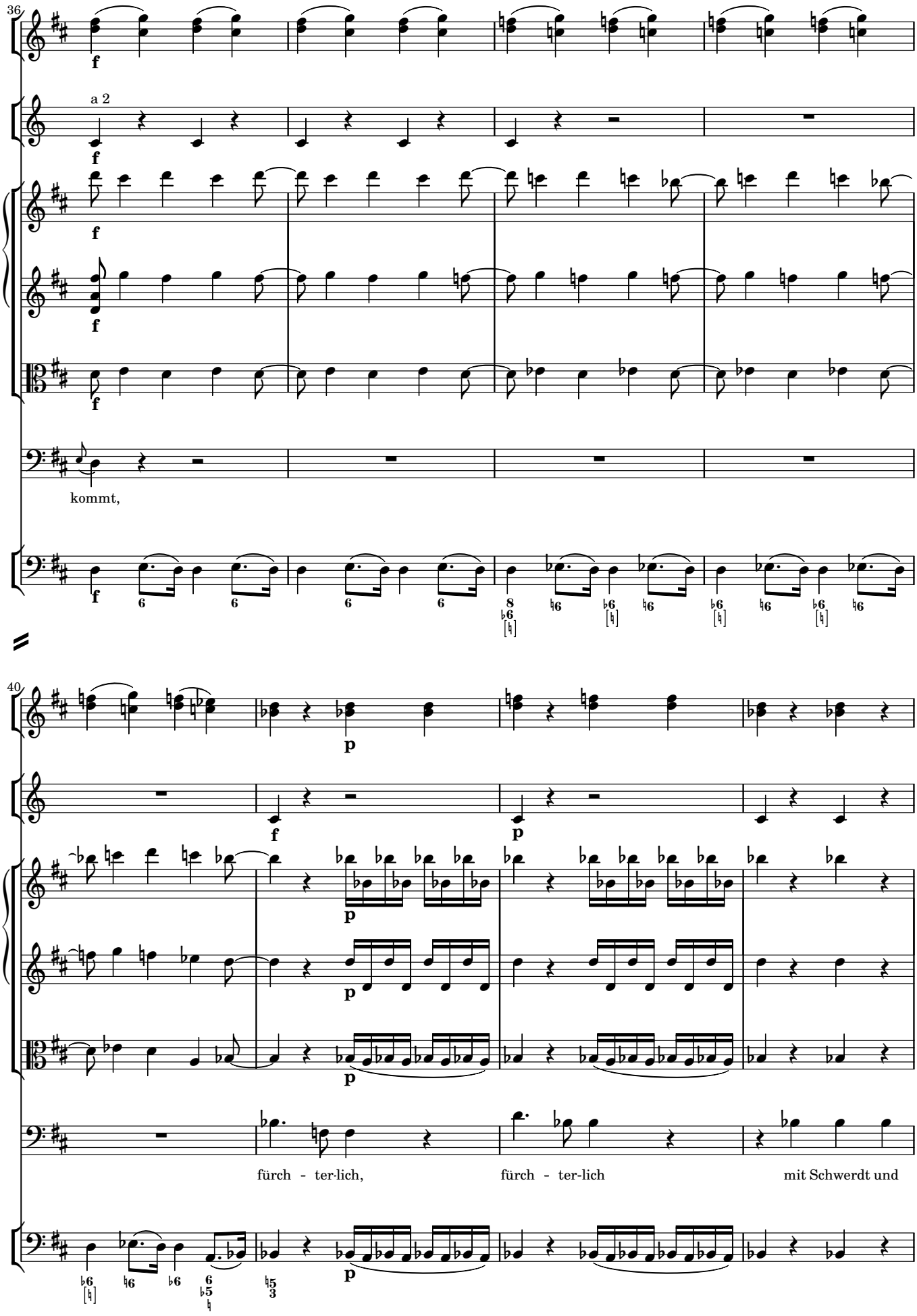
36
a 2
kommt,
40
fürch - ter-lich,
fürch - ter-lich
mit Schwerdt und

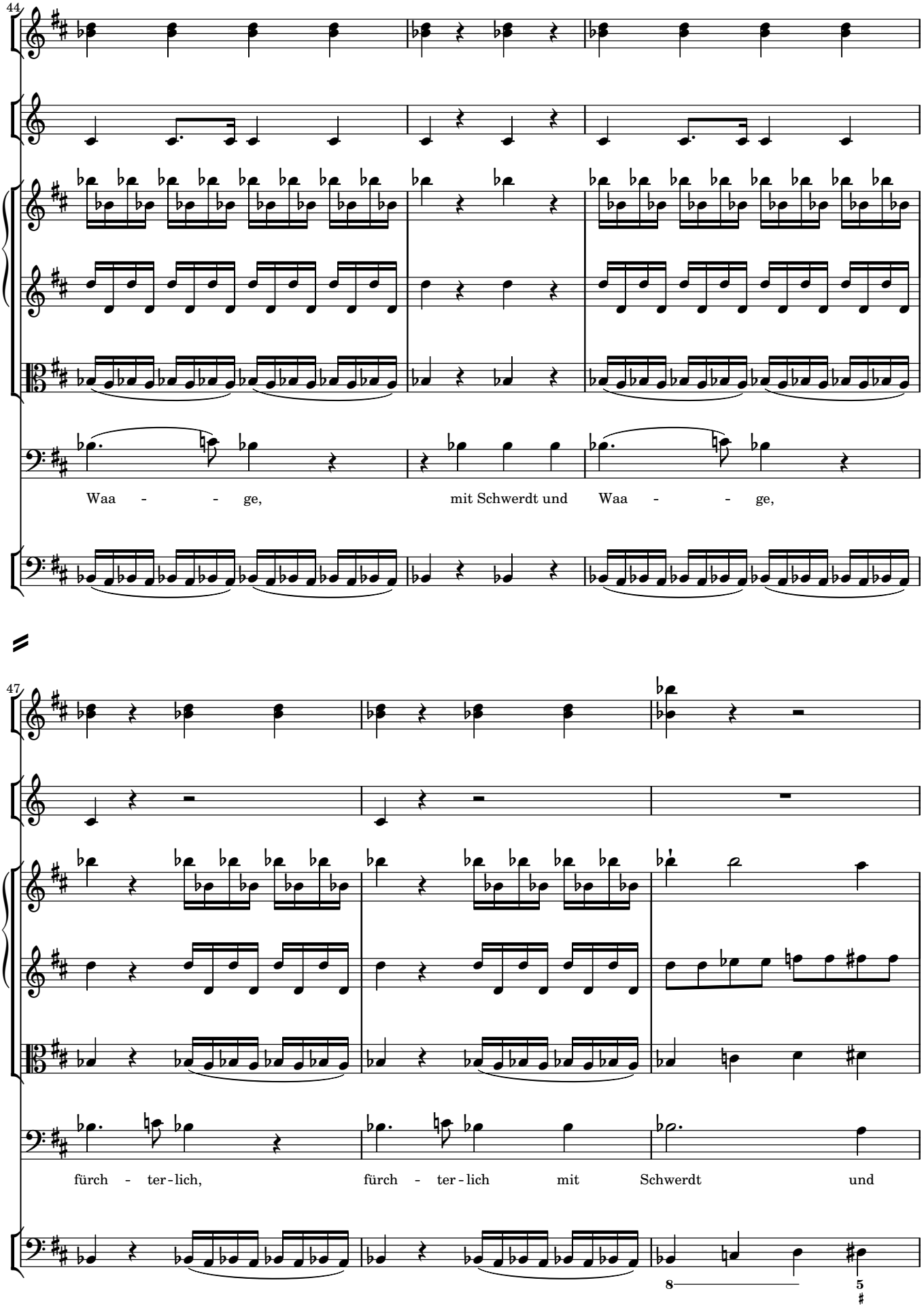
44
Waa - - ge, mit Schwerdt und Waa - - ge,
47
fürch - ter - lich, fürch - ter - lich mit Schwerdt und
8
5

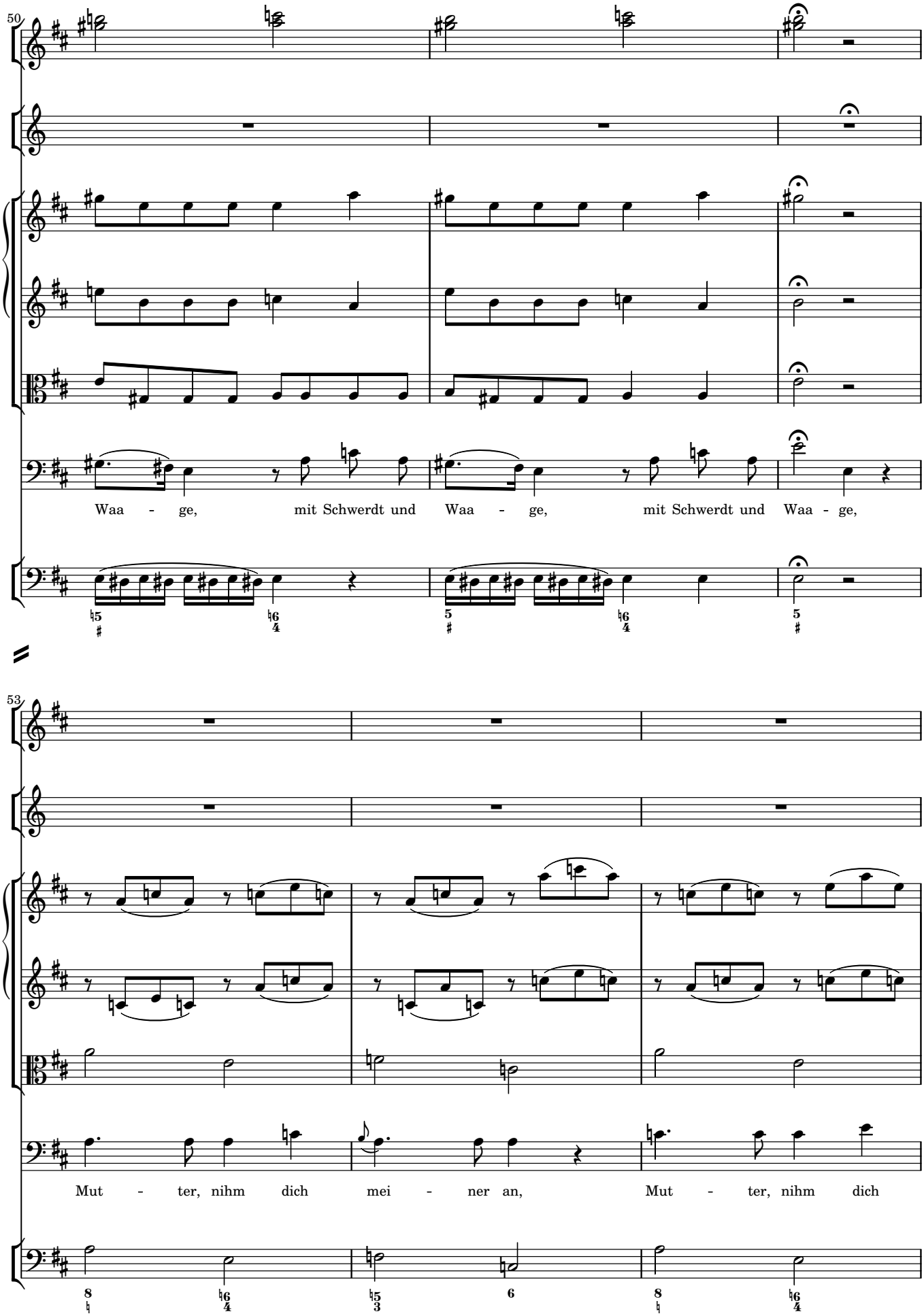
50
Waa - ge, mit Schwerdt und Waa - ge, mit Schwerdt und Waa - ge,
53
Mut - ter, nihm dich mei - ner an, Mut - ter, nihm dich

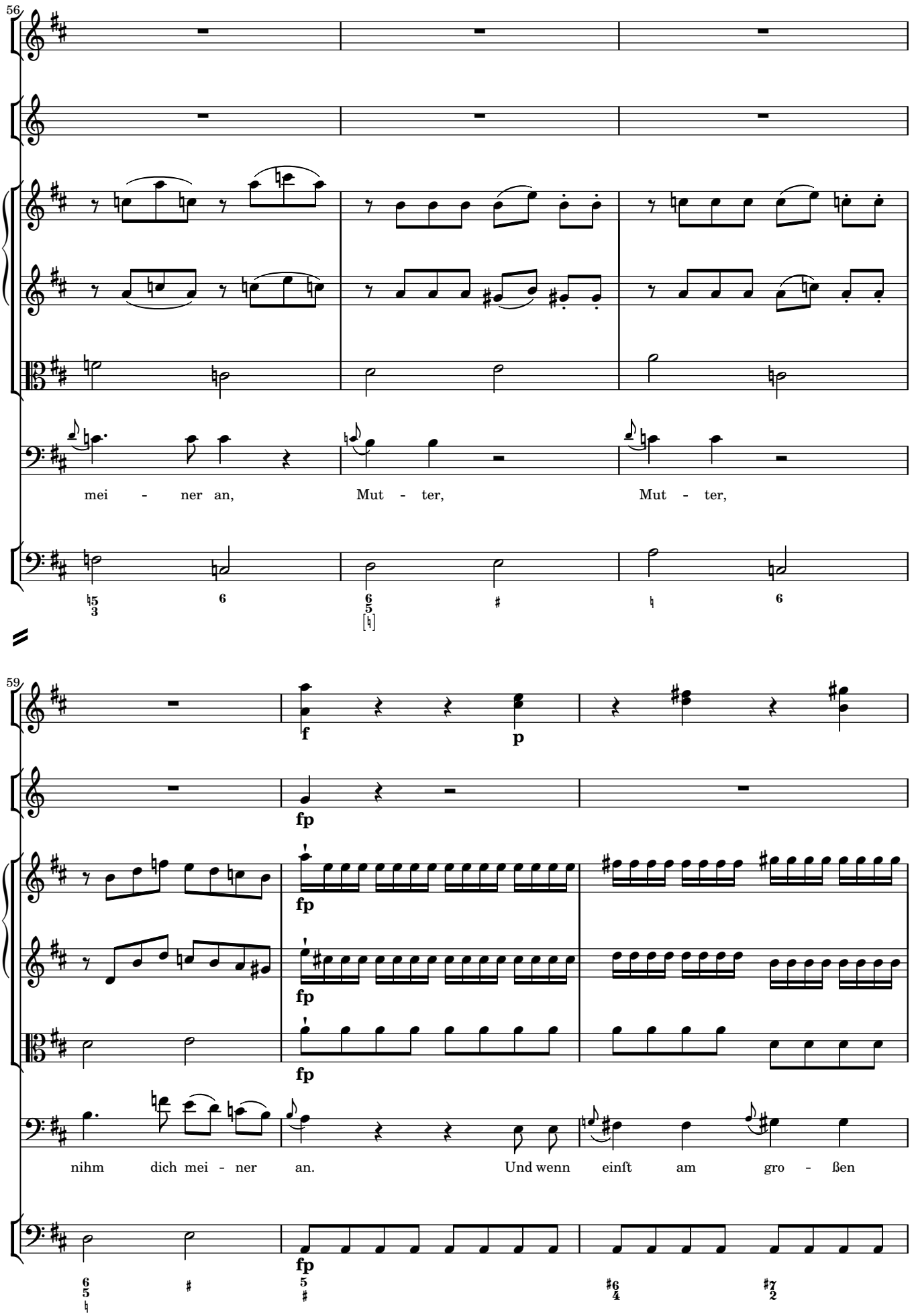
56
mei - ner an,
Mut - ter,
Mut - ter,
59
f
p
fp
fp
fp
fp
nihm dich mei - ner an.
Und wenn einſt am gro - ßen

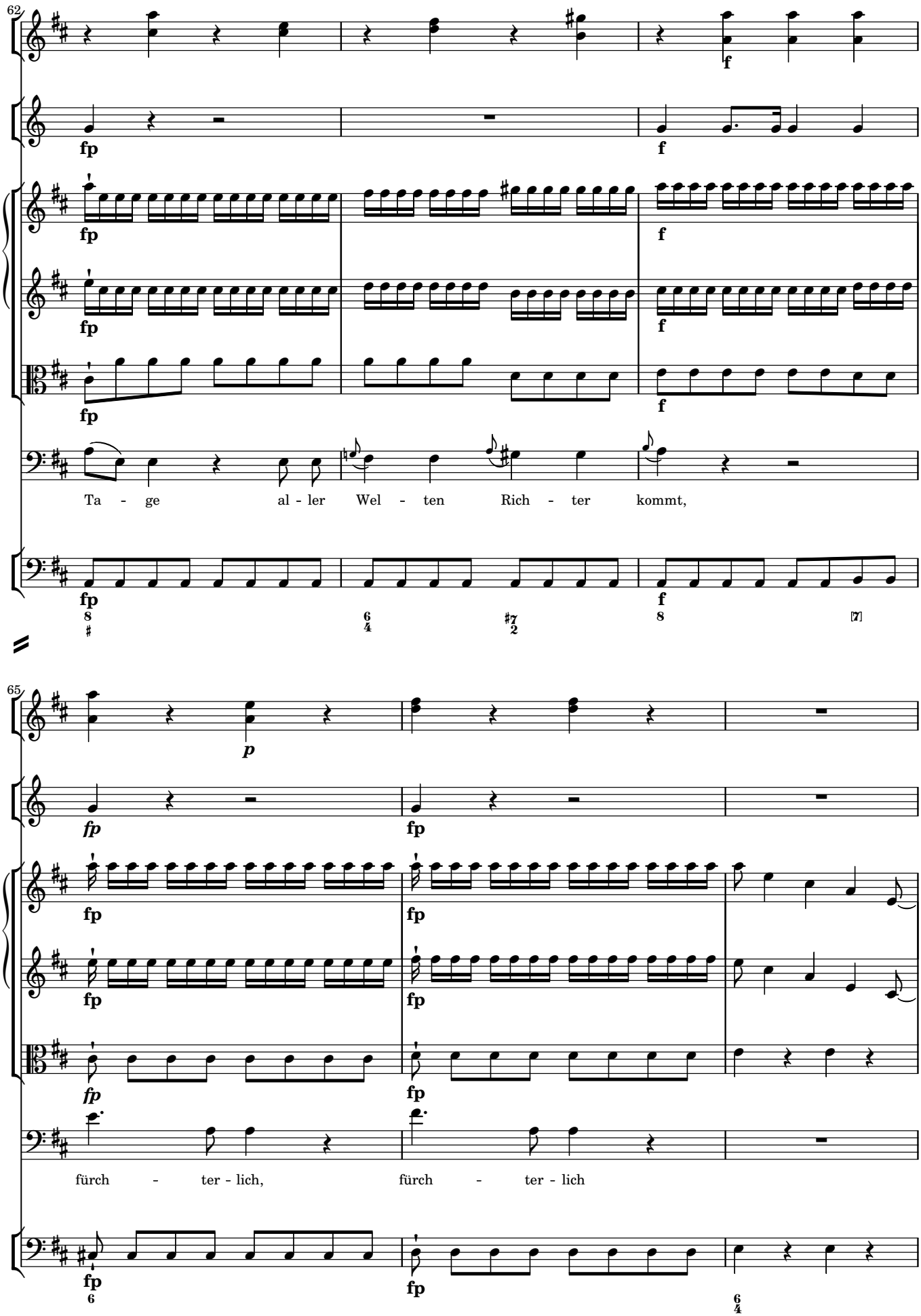
62
fp
f
Ta - ge al - ler Wel - ten Rich - ter kommt,
65
p
fürch - ter - lich, fürch - ter - lich

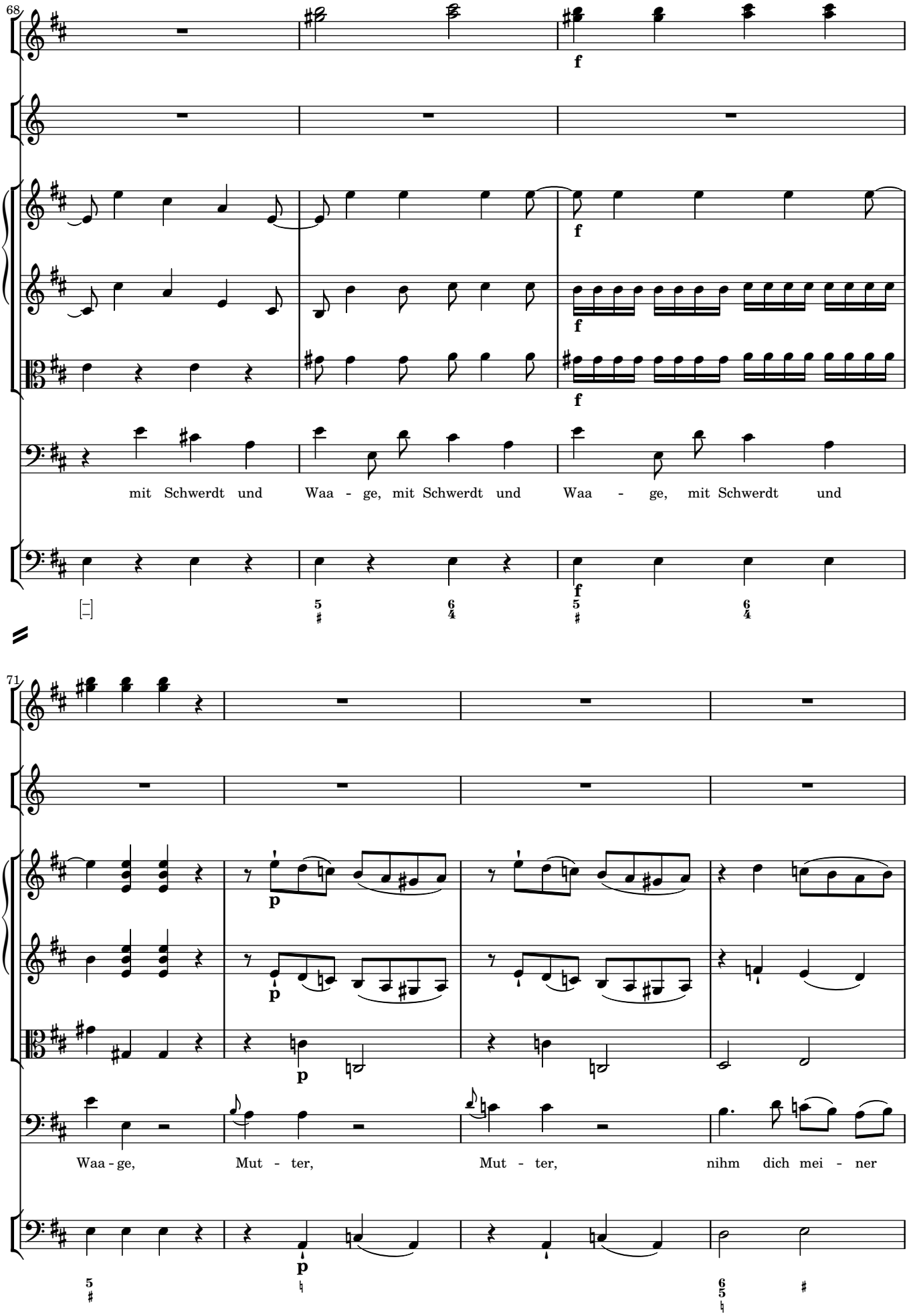
68
f
f
f
f
mit Schwerdt und Waa - ge, mit Schwerdt und Waa - ge, mit Schwerdt und
71
p
p
p
Waa - ge, Mut - ter, Mut - ter, nihm dich mei - ner

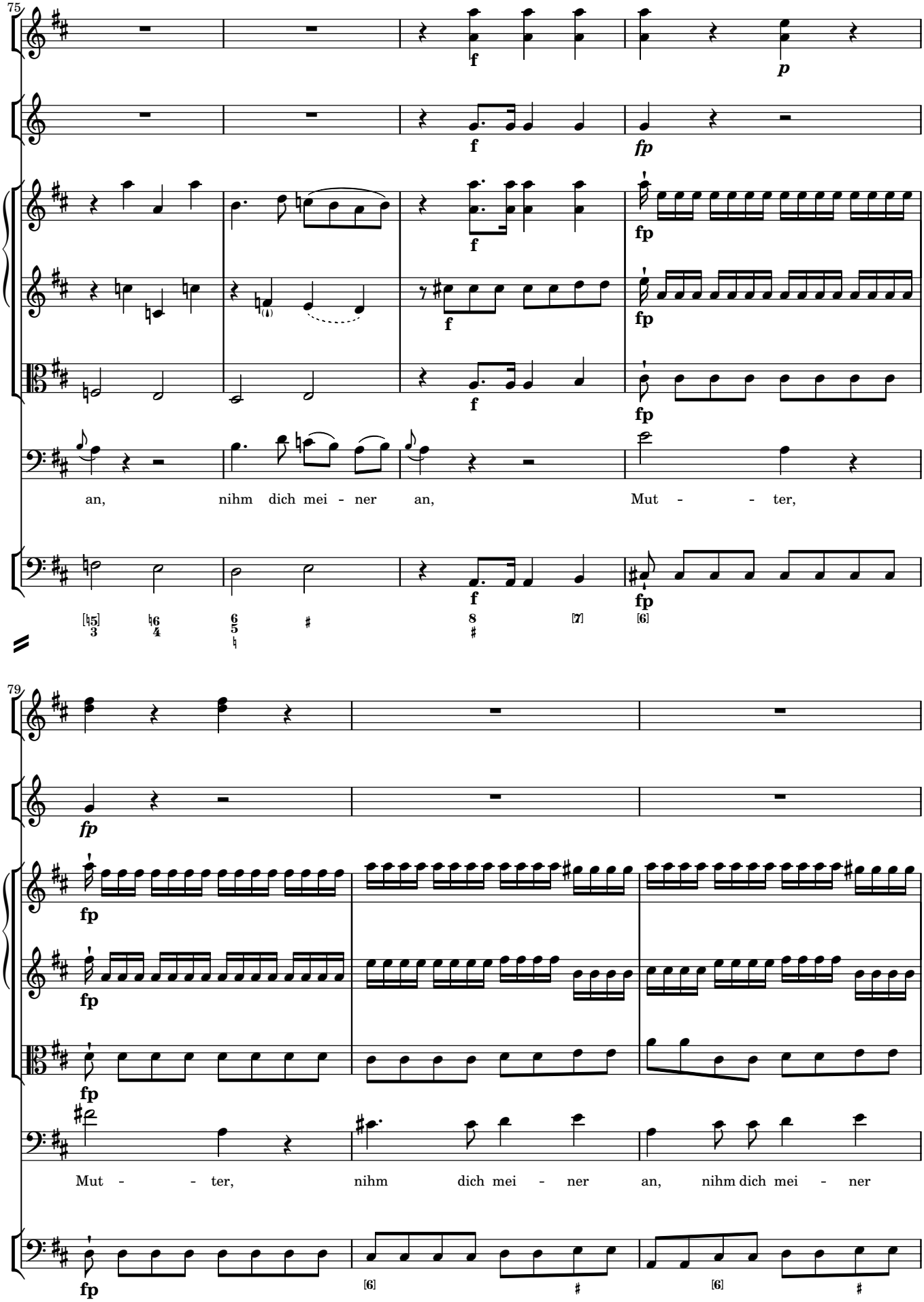
75
an, nihm dich mei - ner an, Mut - - ter,
79
Mut - - ter, nihm dich mei - ner an, nihm dich mei - ner

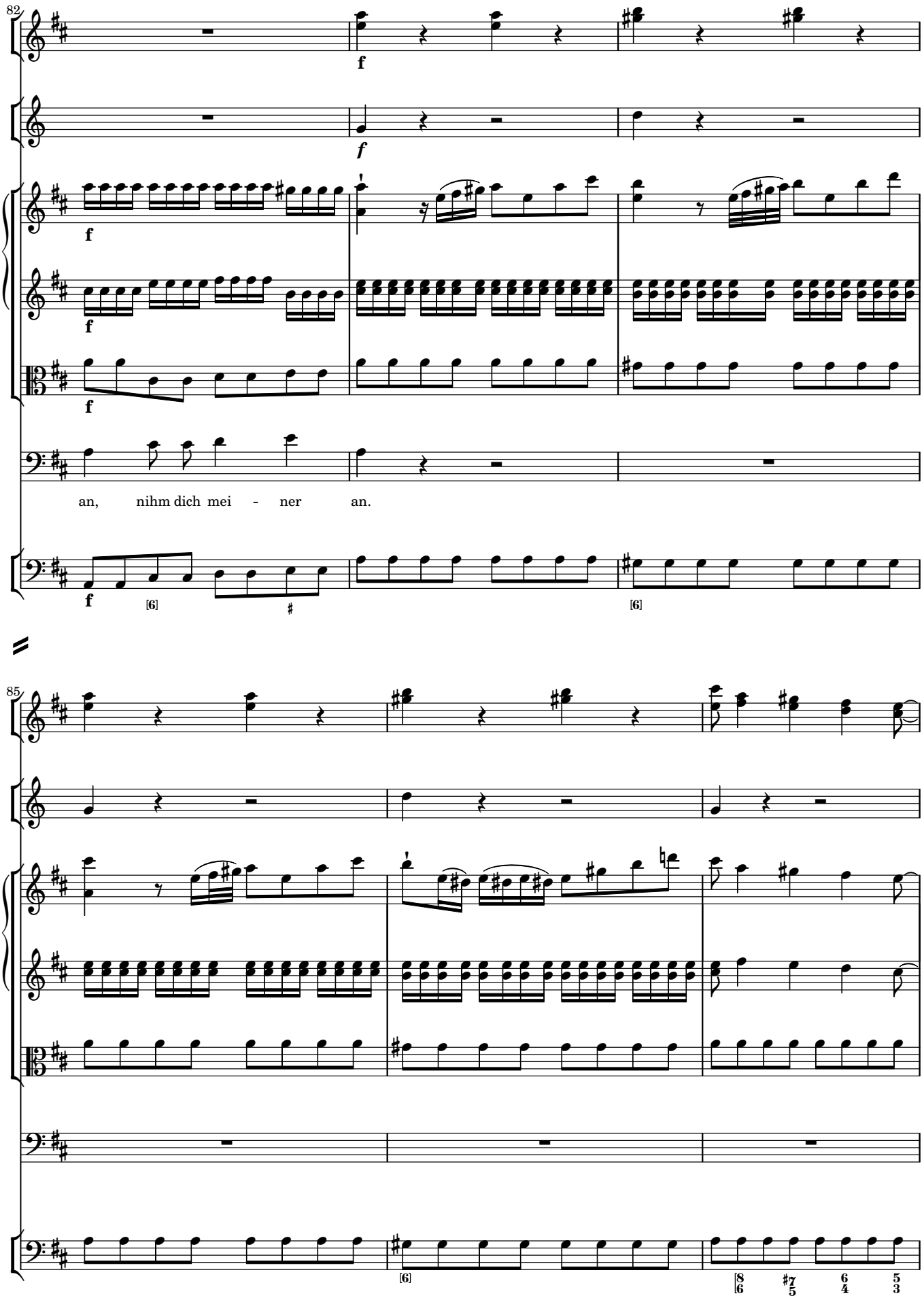
82
f
f
f
f
f
an, nihm dich mei - ner an.
[6]
[6]
85
[6]
[8/6] [7/5] [6/4] [5/3]

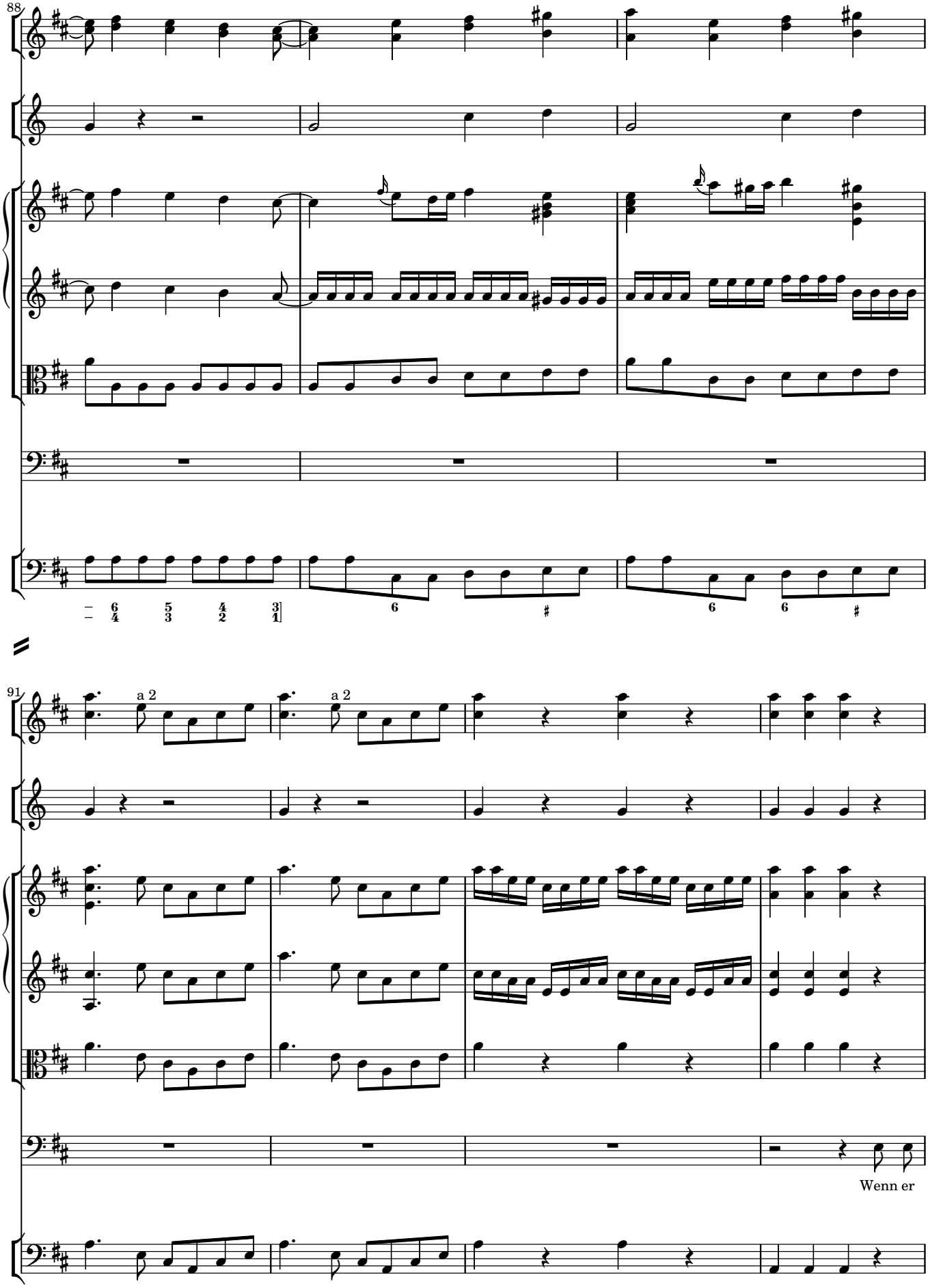
88
91
a 2
a 2
Wenn er

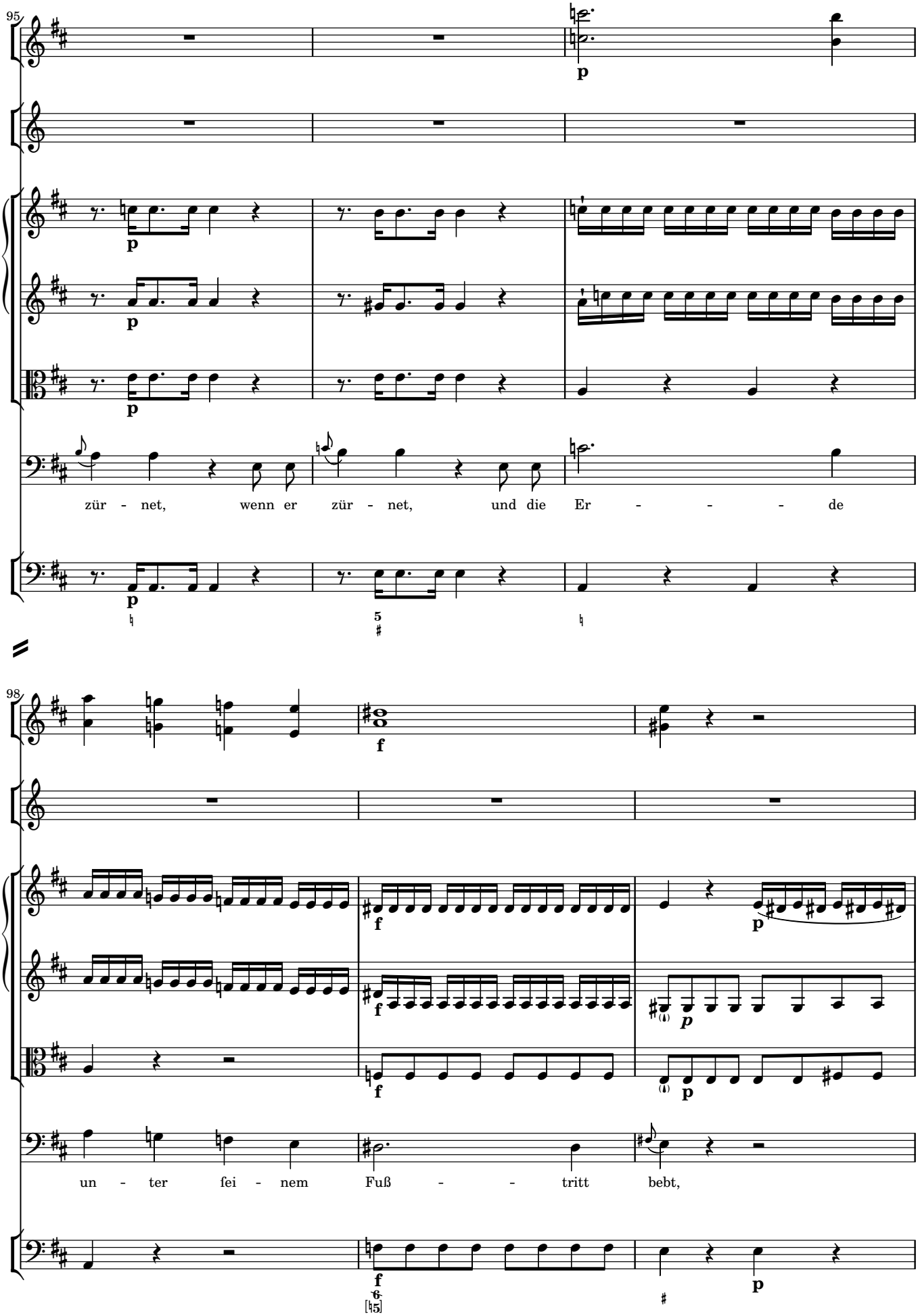
95
p
zür - net, wenn er zür - net, und die Er - - - - de
98
f
un - ter fei - nem Fuß - - tritt bebt,

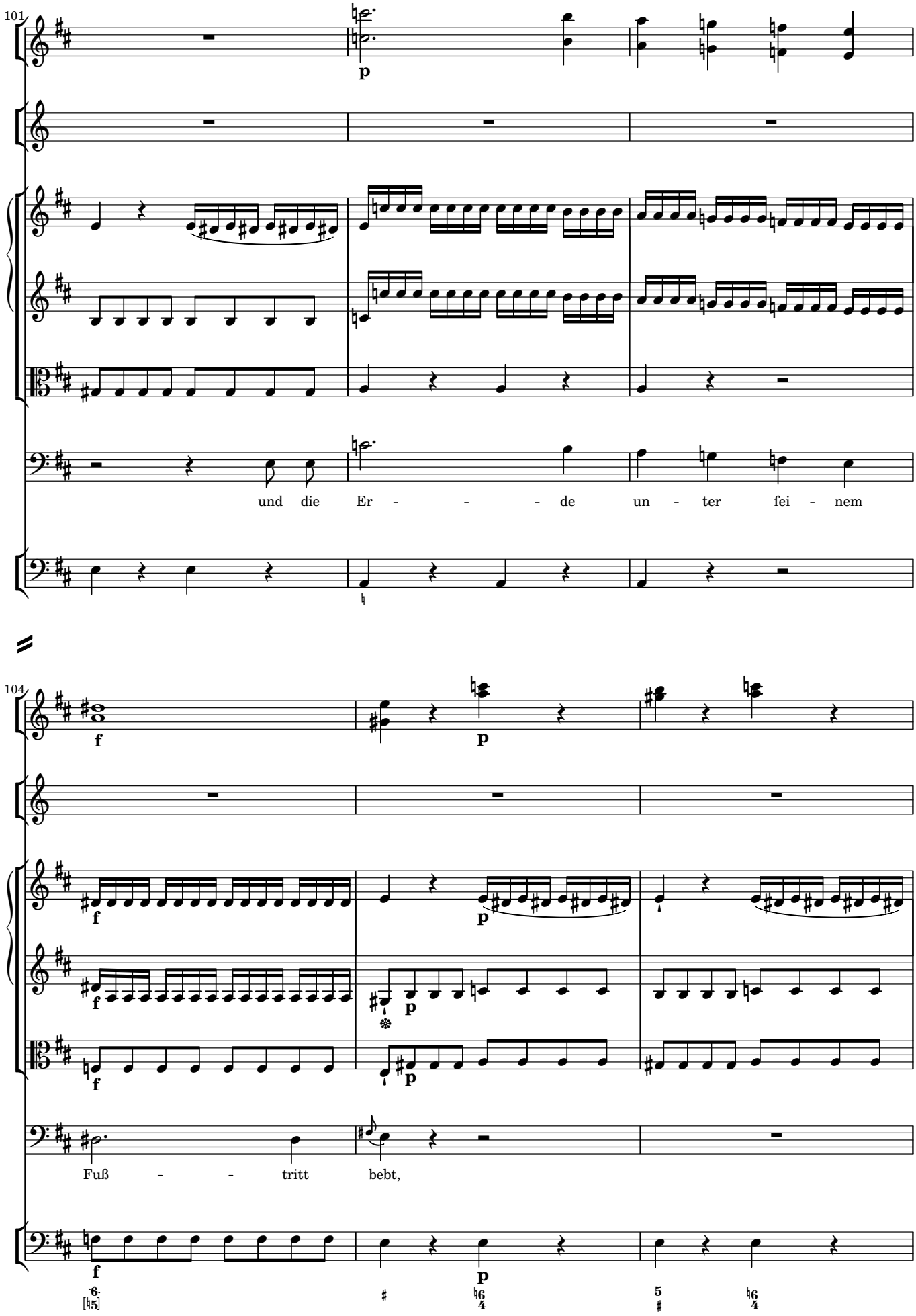
101
p
und die Er - - - de un - ter fei - nem
104
f
p
f
p
f
p
Fuß - - tritt bebt,
f
p

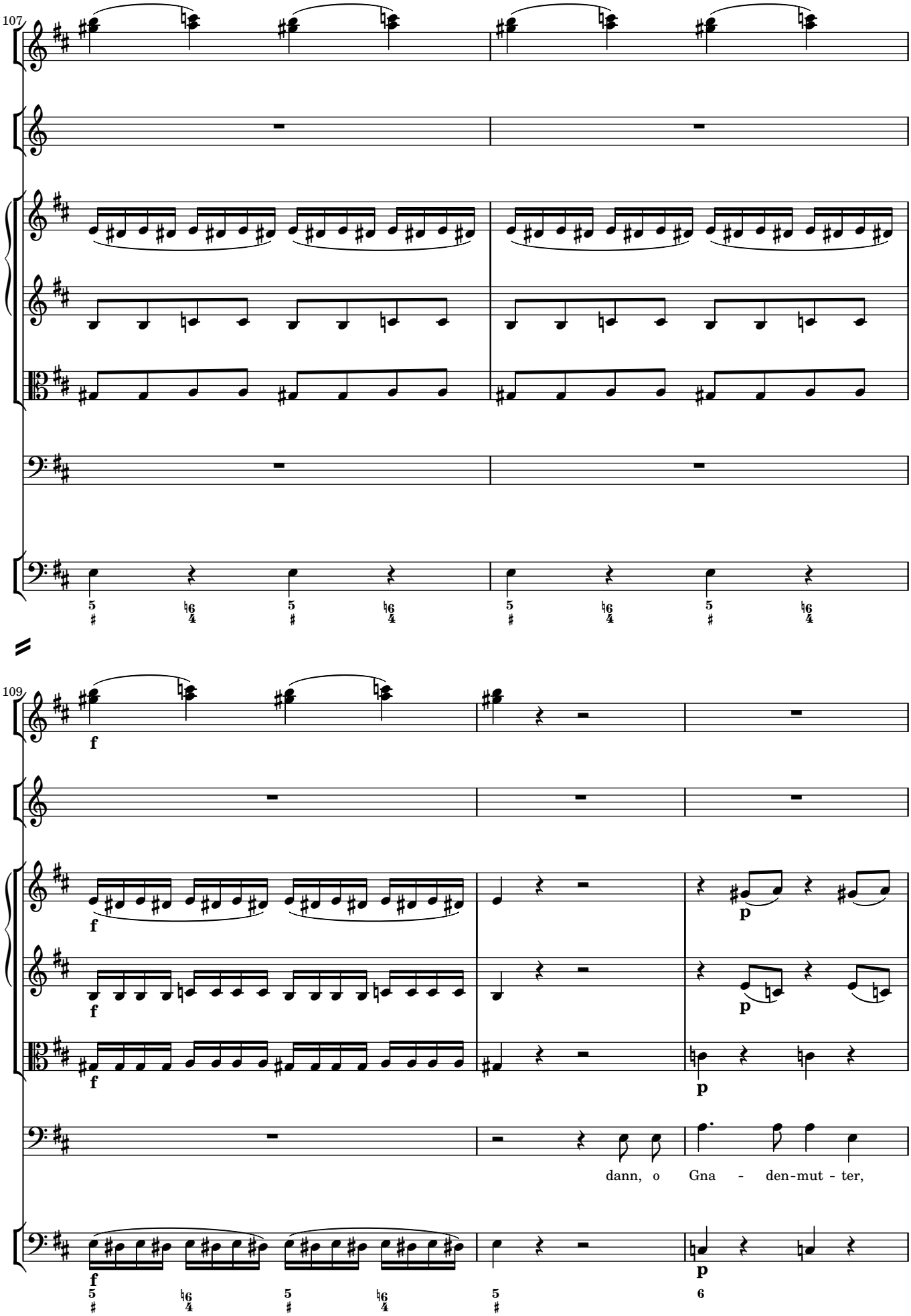
107
109
f
p
dann, o Gna - den-mut - ter,

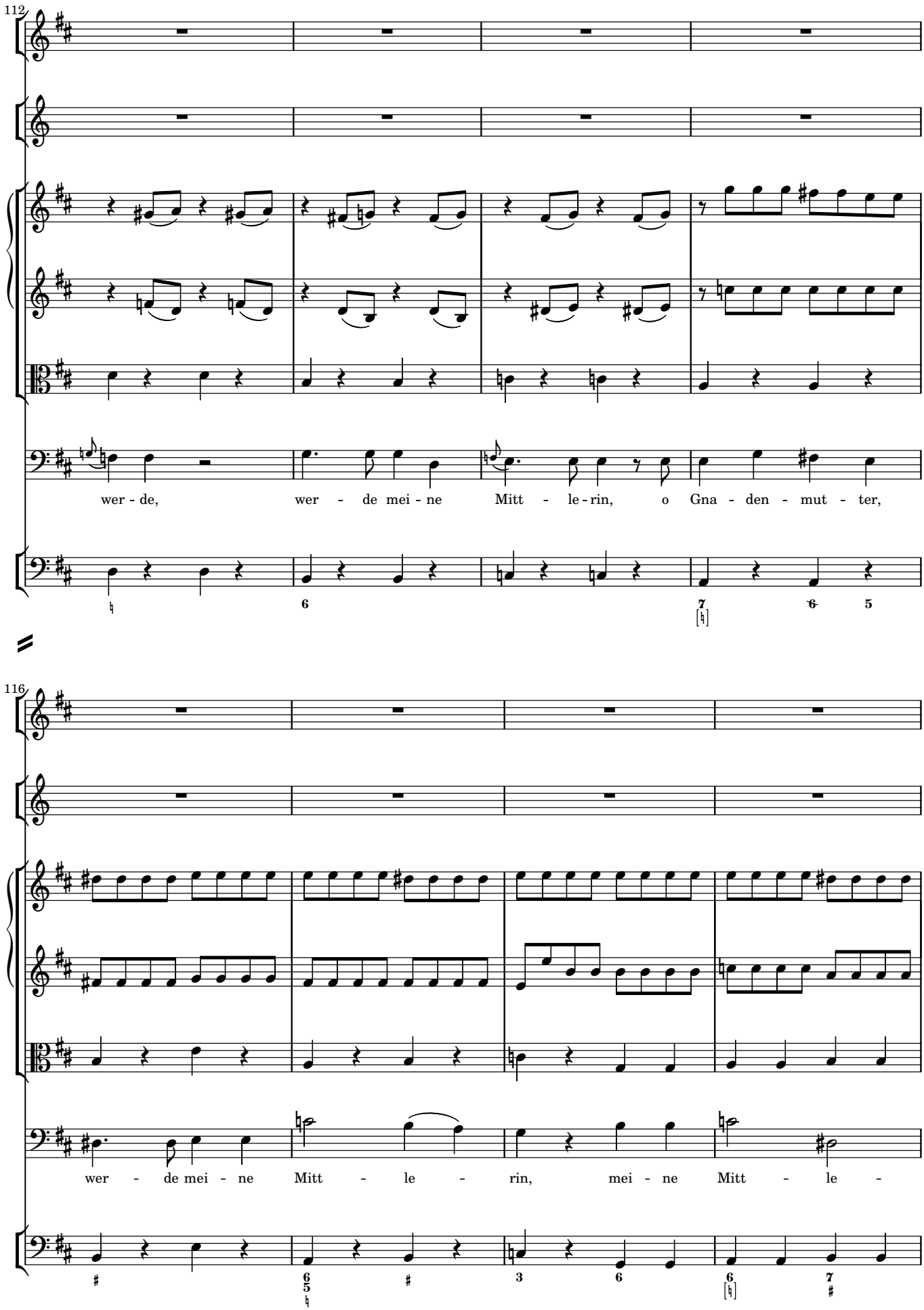
112
wer - de,
wer - de mei - ne
Mitt - le - rin,
o
Gna - den - mut - ter,
116
wer - de mei - ne
Mitt - le -
rin,
mei - ne
Mitt - le -

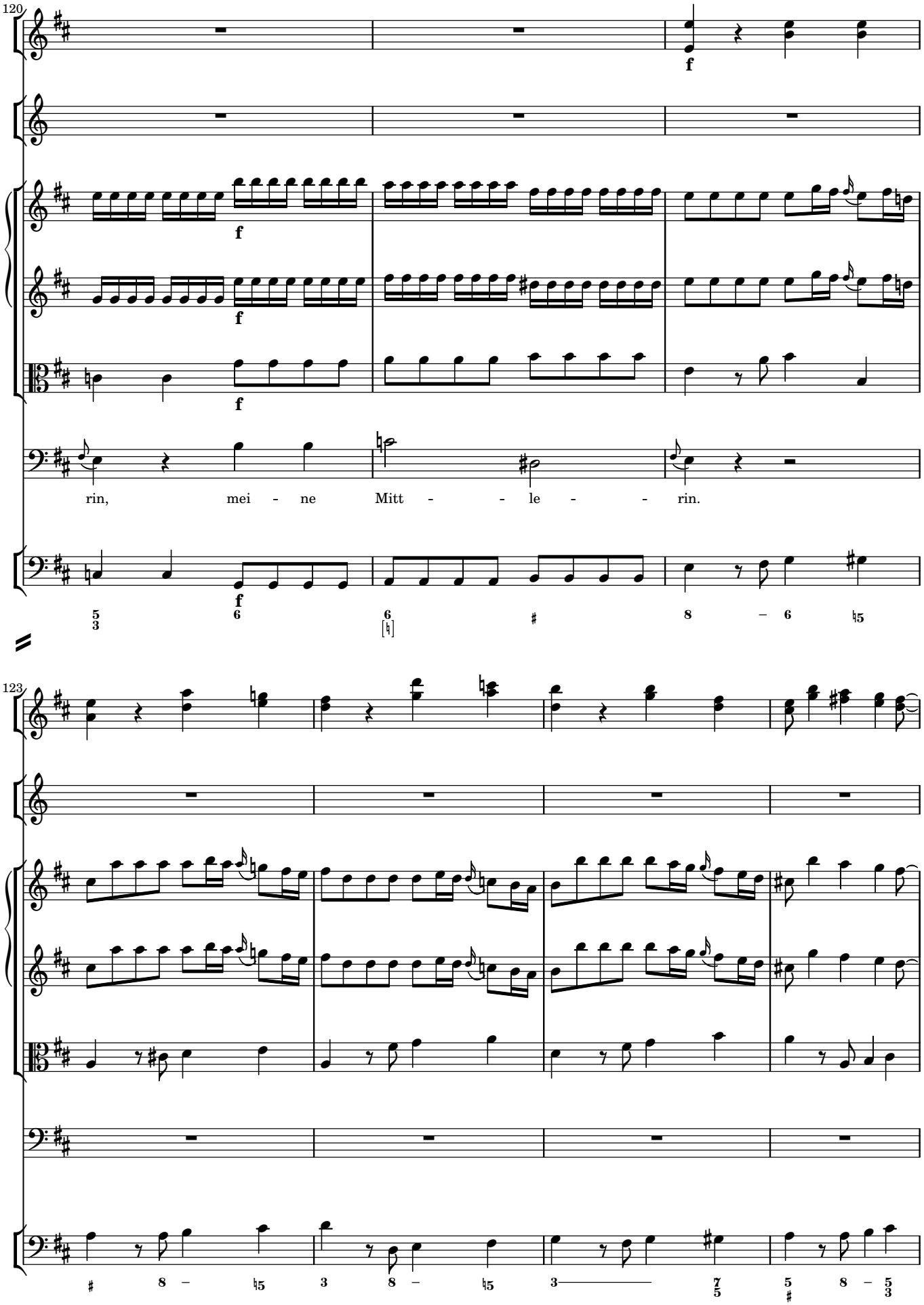
120
f
f
f
f
rin, mei - ne Mitt - - le - - rin.
123

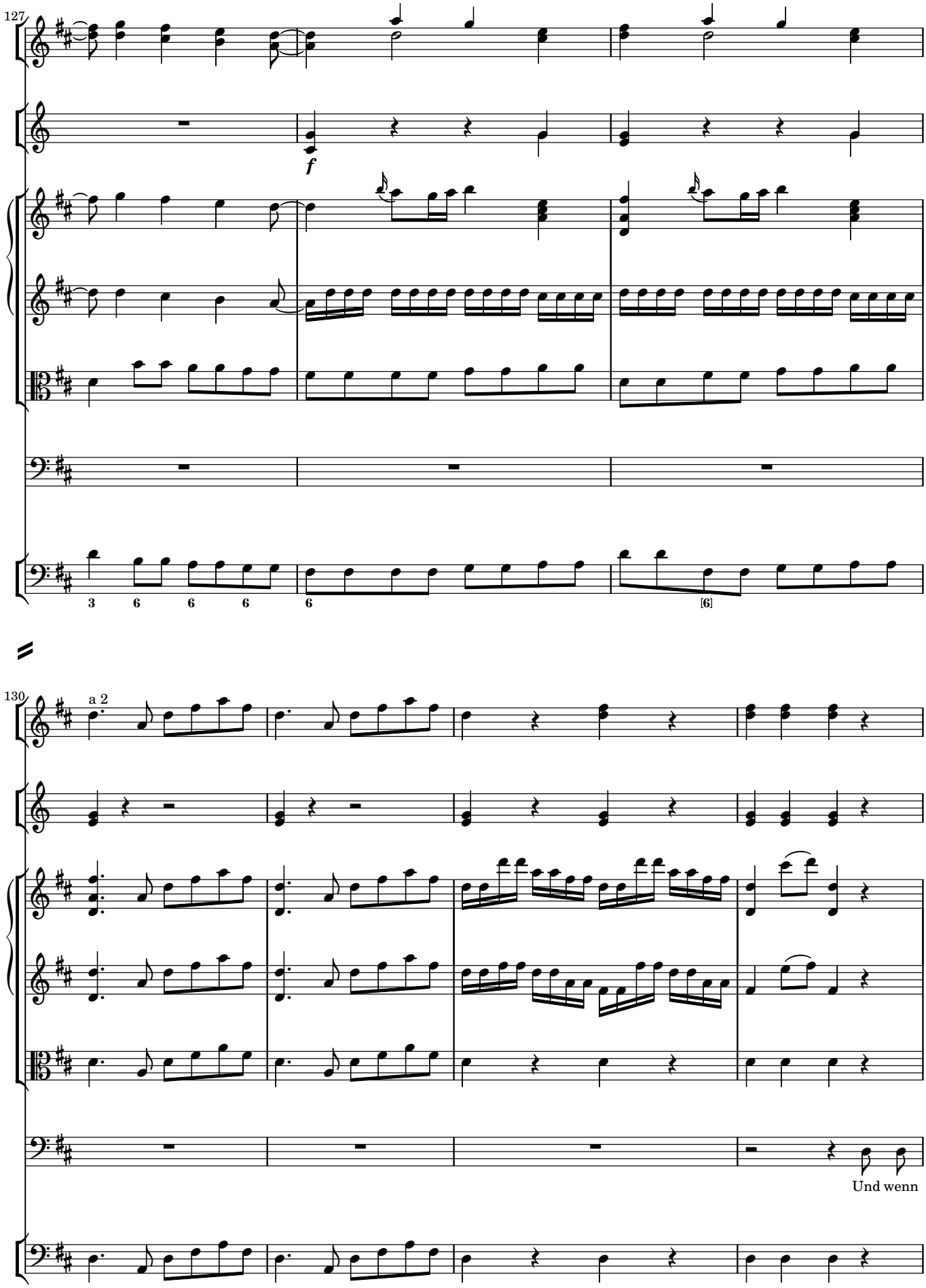
127
f
3 6 6 6 6 [6]
130
a 2
Und wenn

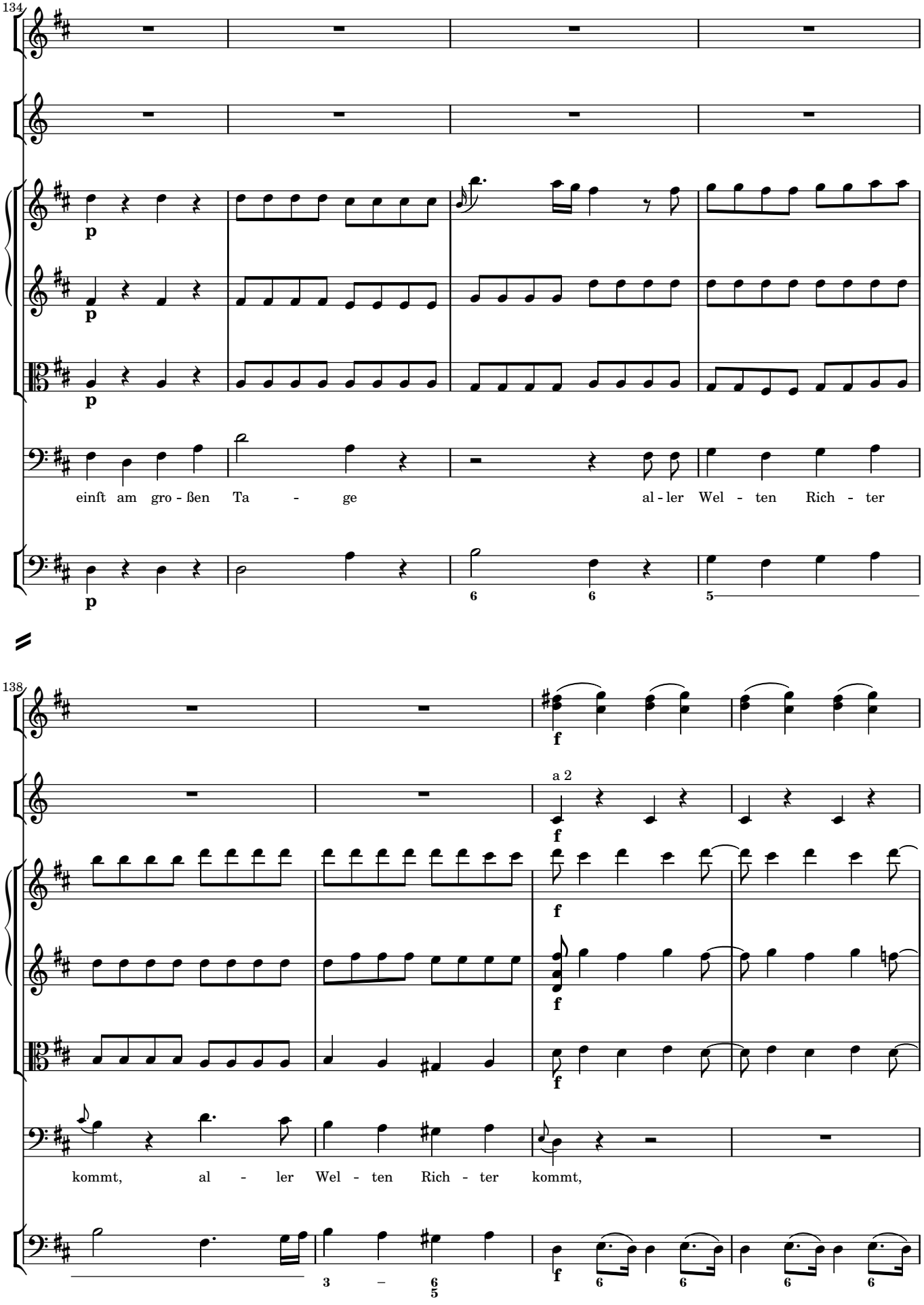
134
p
p
p
p
einft am gro - ßen Ta - ge al - ler Wel - ten Rich - ter
6
6
5
138
f
a 2
f
f
f
kommt, al - ler Wel - ten Rich - ter kommt,
3
6
5
f
6
6
6
6

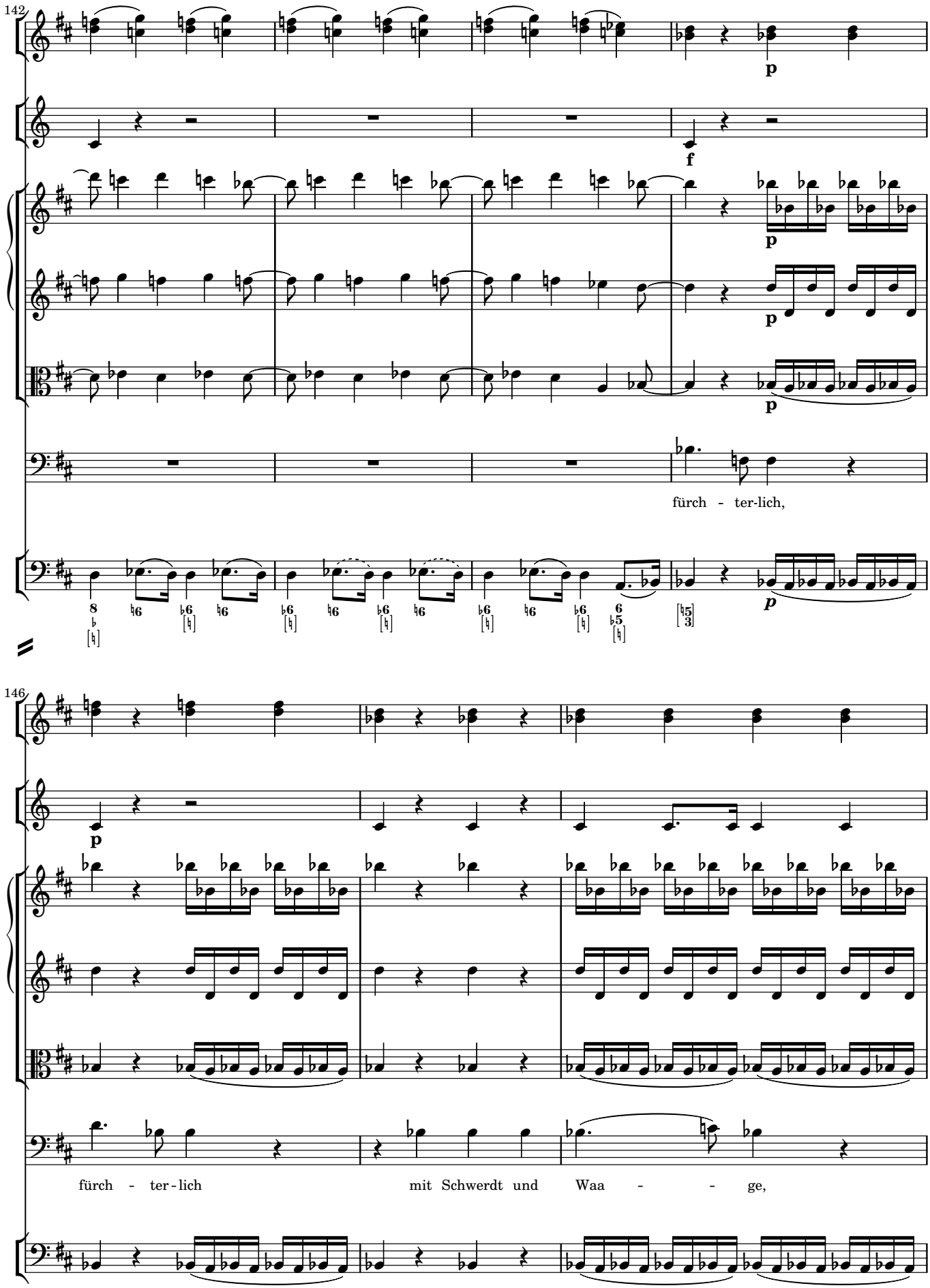
142
p
f
p
p
p
fürch - ter-lich,
p
146
p
fürch - ter - lich
mit Schwerdt und
Waa - - ge,

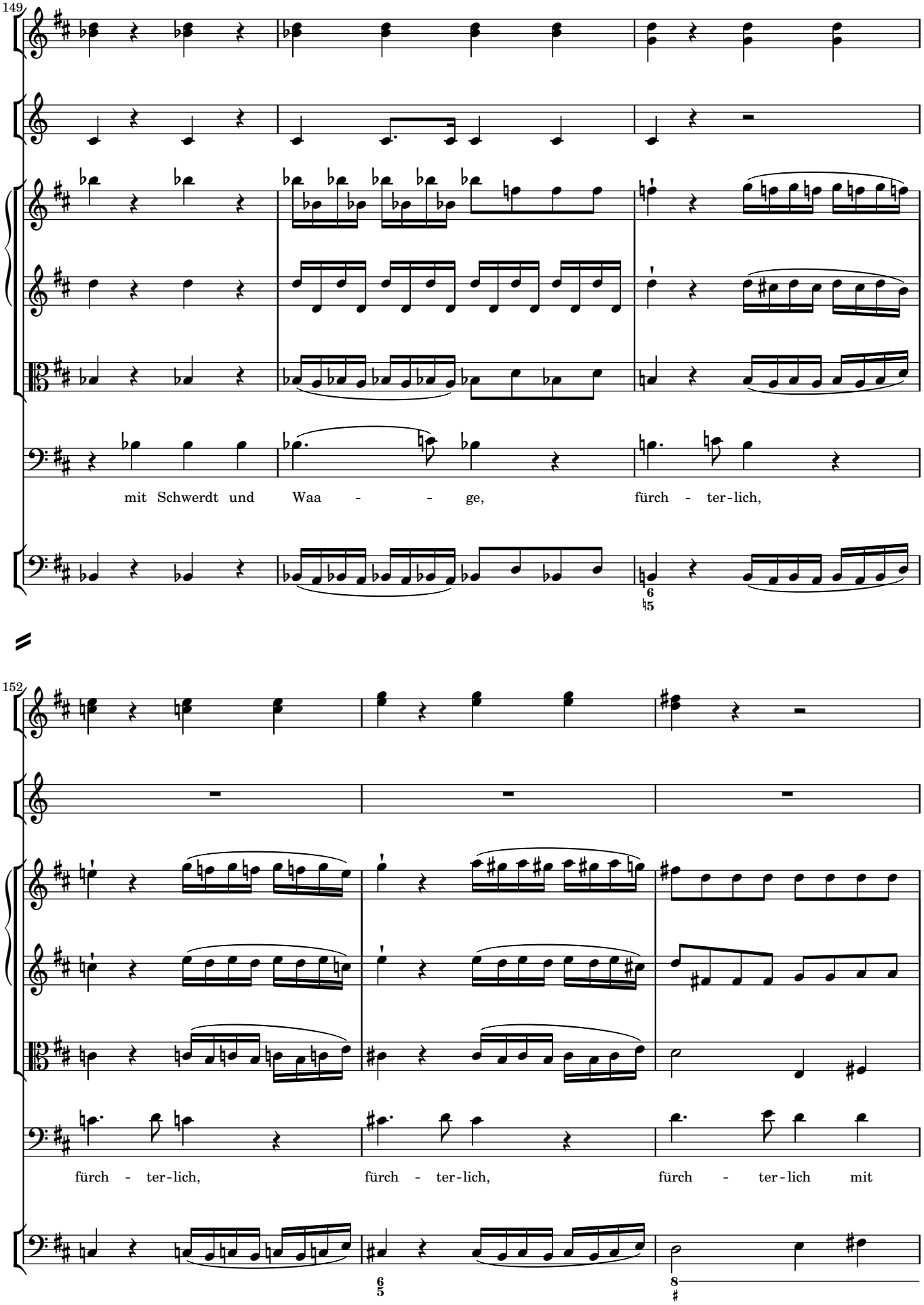
149
mit Schwerdt und Waa - - ge, fürch - ter-lich,
152
fürch - ter-lich, fürch - ter-lich, fürch - ter-lich mit

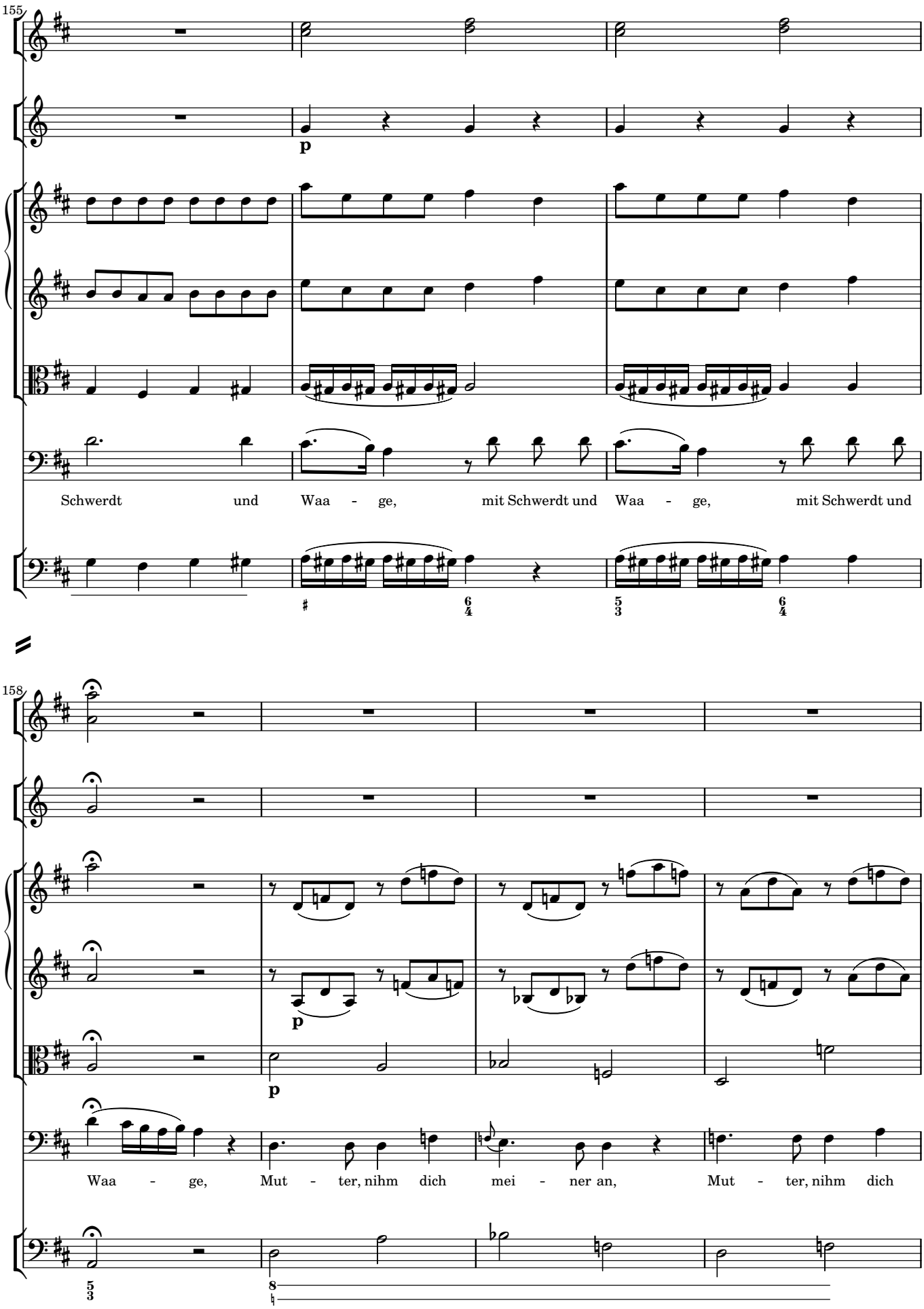
155
p
Schwerdt und Waa - ge, mit Schwerdt und Waa - ge, mit Schwerdt und
158
p
p
Waa - ge, Mut - ter, nihm dich mei - ner an, Mut - ter, nihm dich

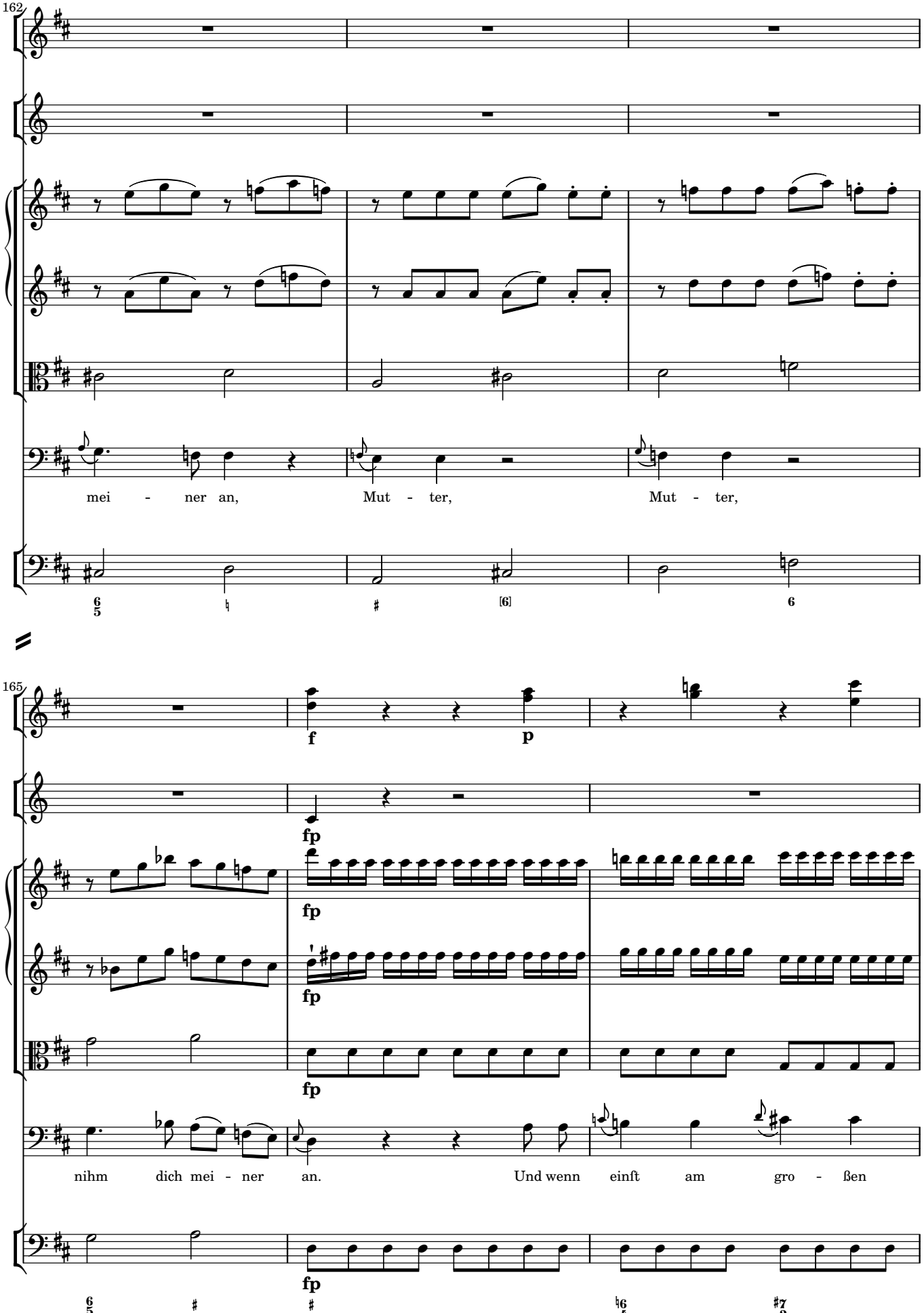
162
mei - ner an,
Mut - ter,
Mut - ter,
165
f
p
fp
fp
fp
fp
fp
nihm dich mei - ner an.
Und wenn einst am gro - ßen

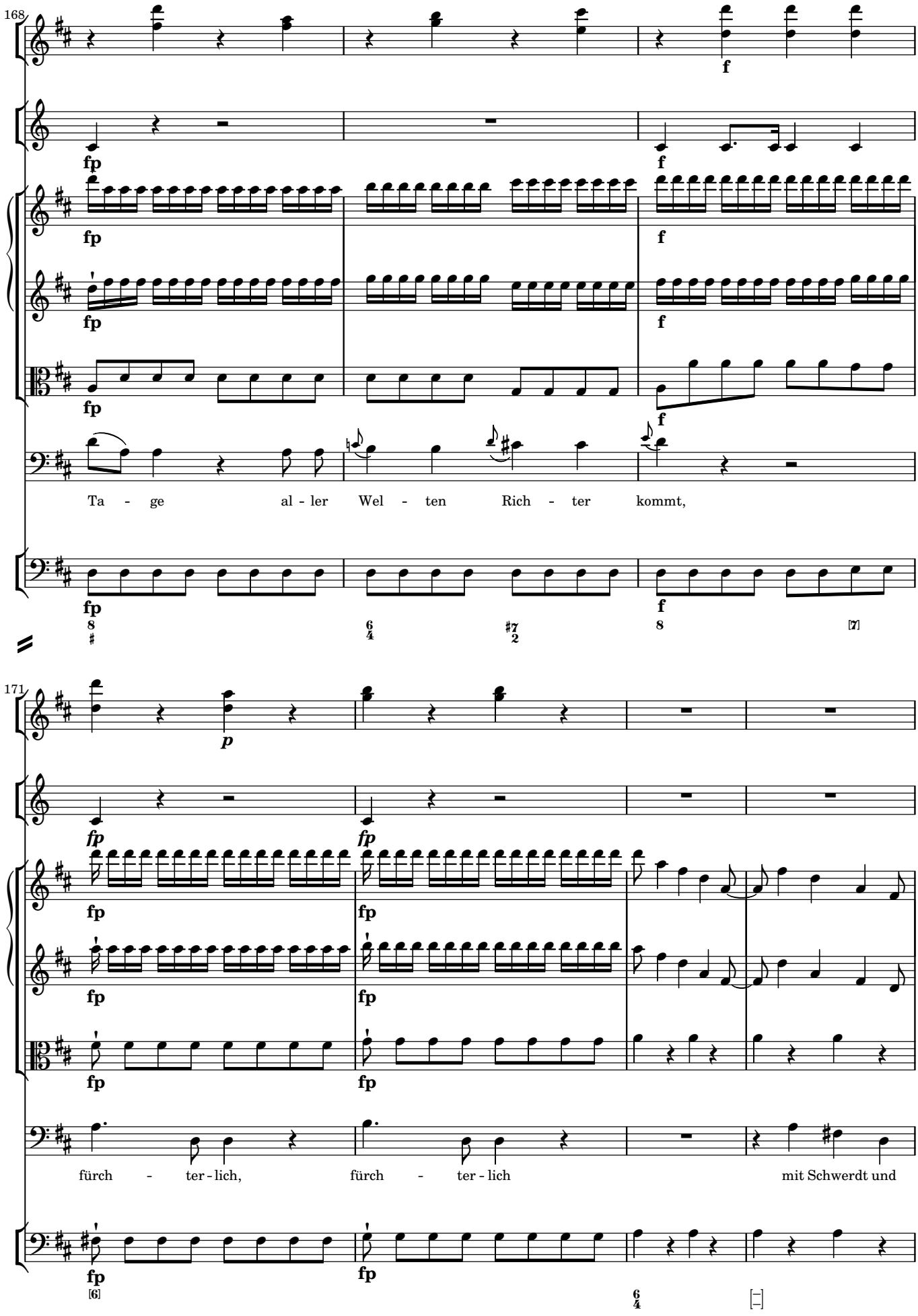
168
fp
f
Ta - ge al - ler Wel - ten Rich - ter kommt,
171
p
fürch - ter - lich, fürch - ter - lich mit Schwerdt und

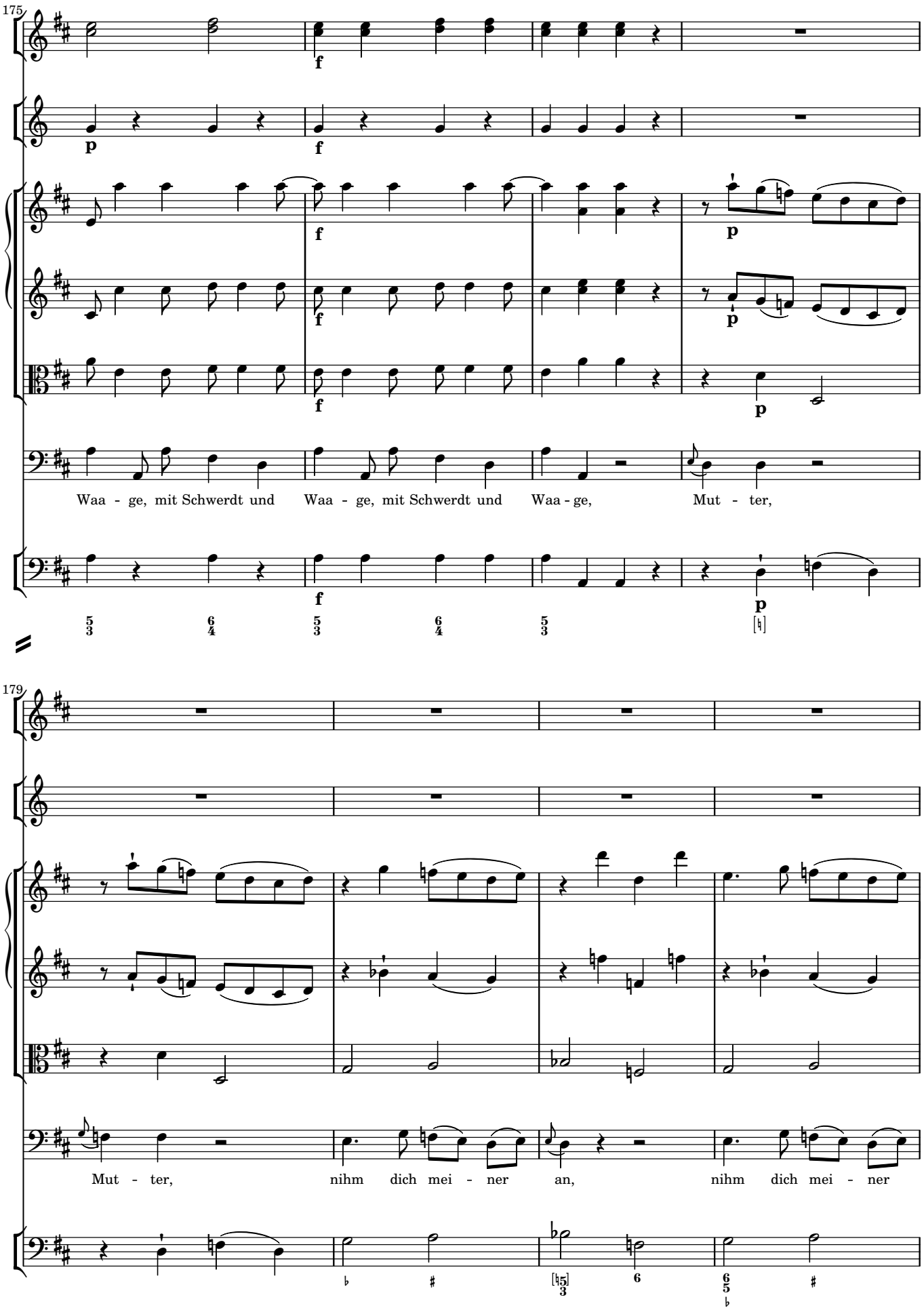
175
Waa - ge, mit Schwerdt und Waa - ge, mit Schwerdt und Waa - ge, Mut - ter,
179
Mut - ter, nihm dich mei - ner an, nihm dich mei - ner

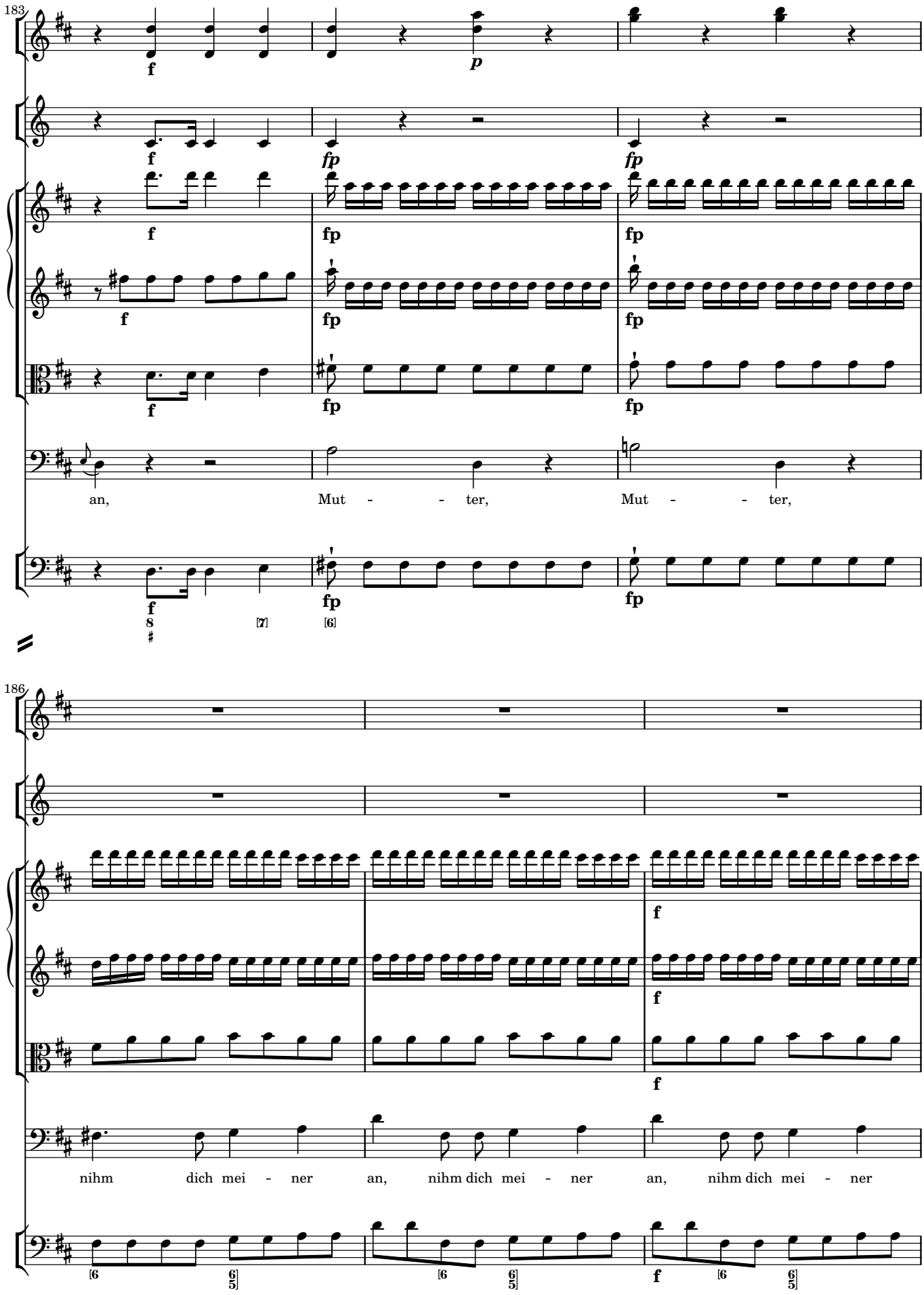
183
an,
Mut - - ter,
Mut - - ter,
186
nihm dich mei - ner an, nihm dich mei - ner an, nihm dich mei - ner

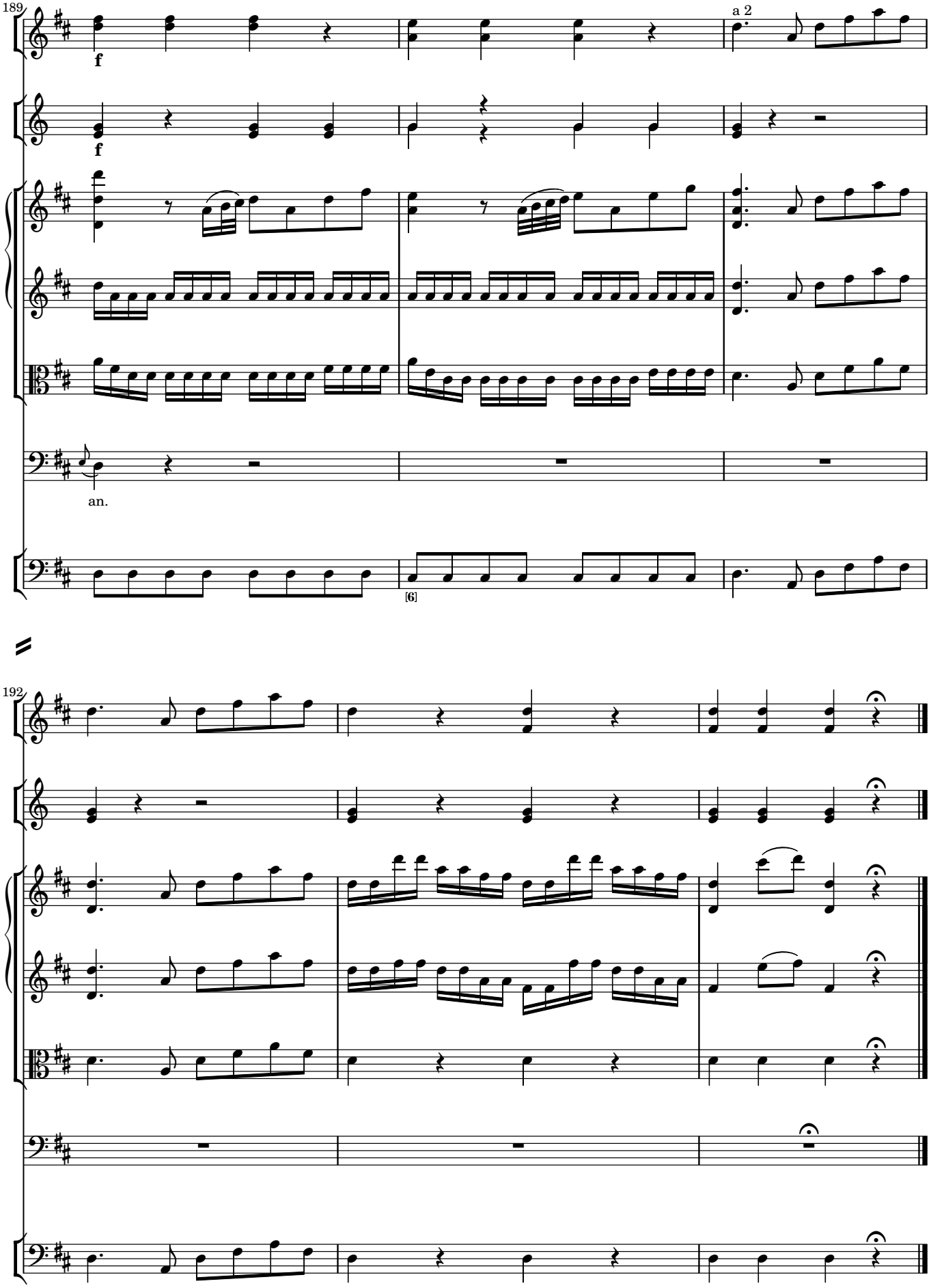
189
f
a 2
an.
[6]
192

CAVATINA 11 Wenn einſt am Erndtetage

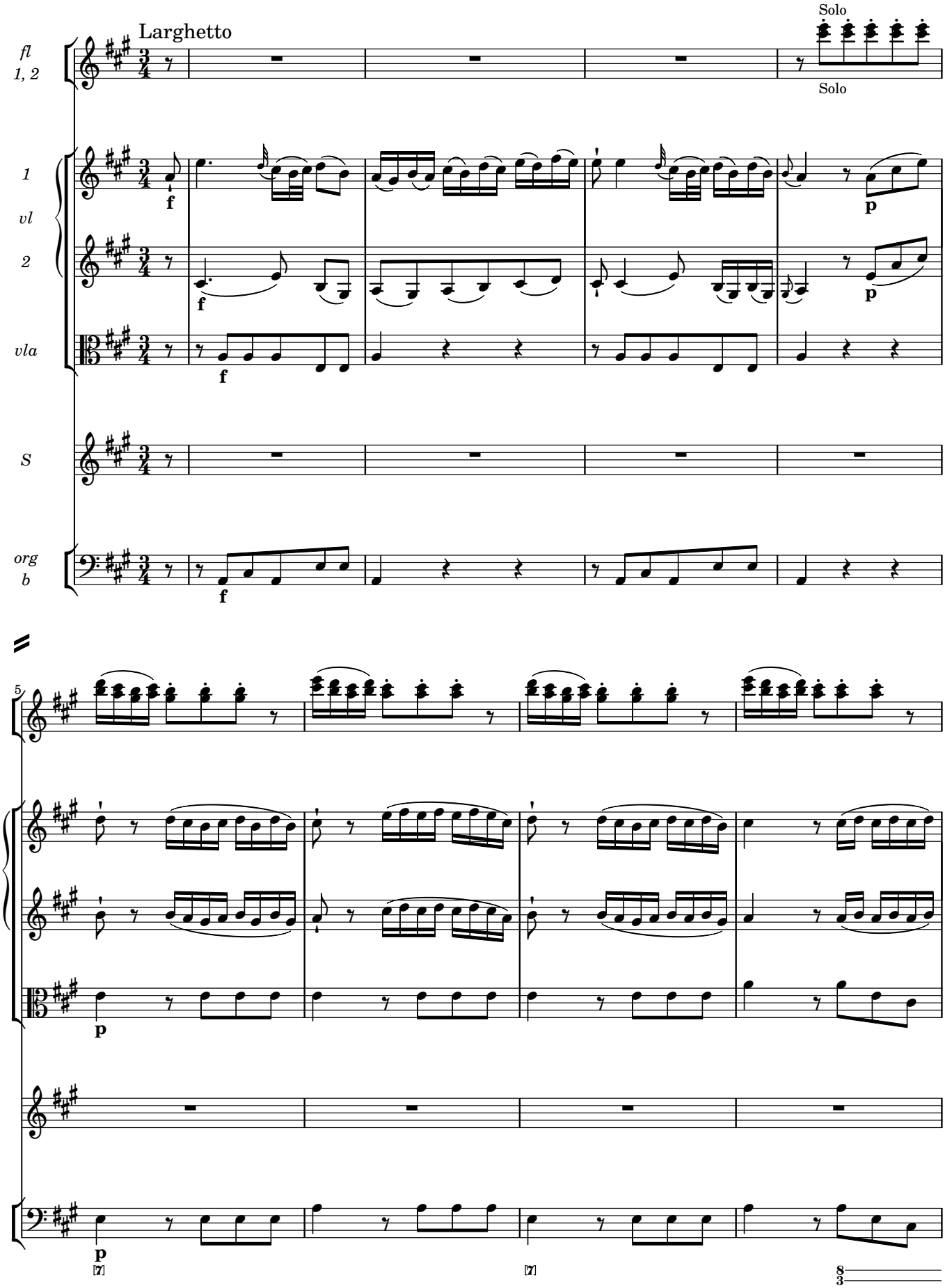

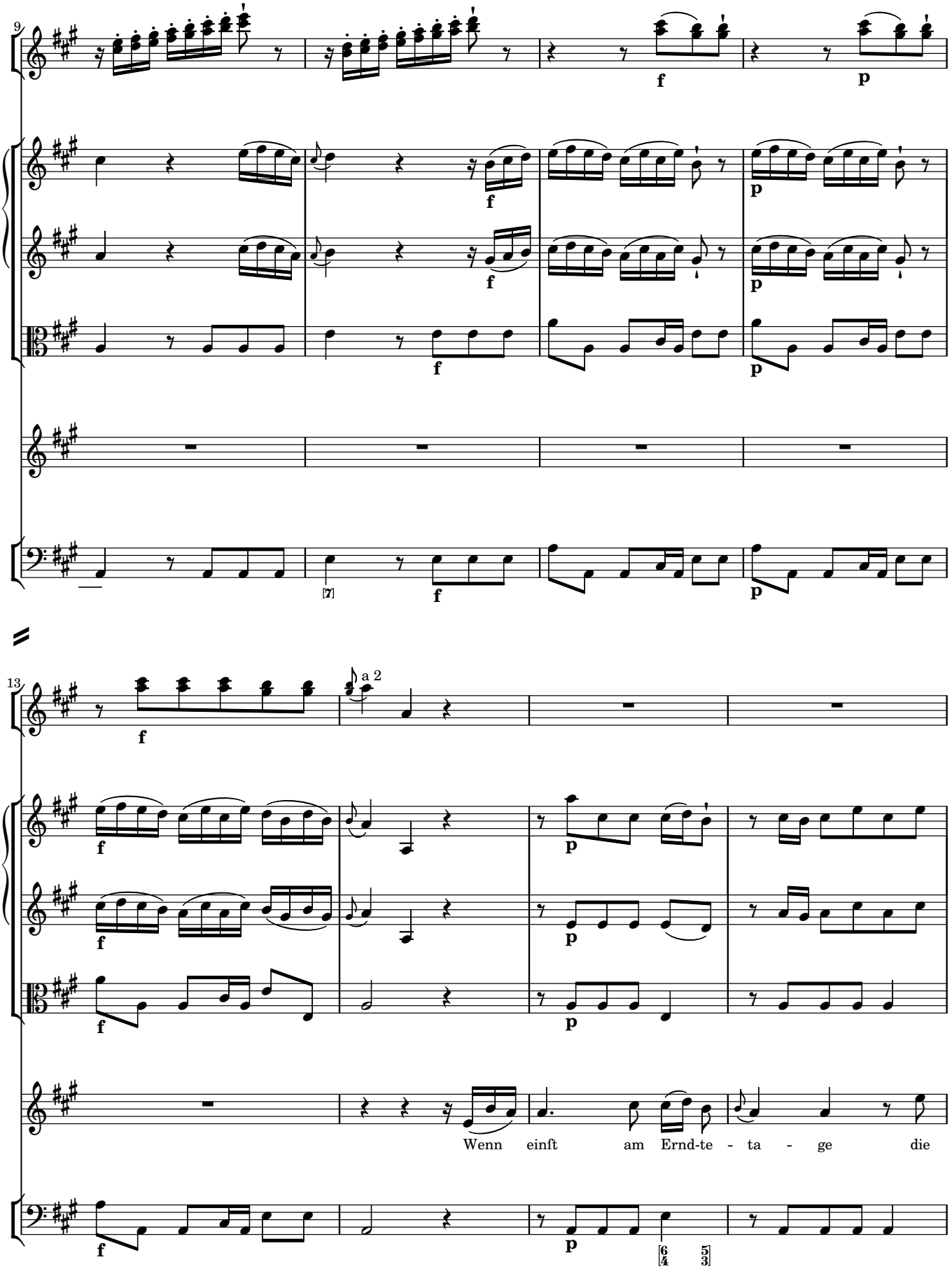
9
f
p
[7]
13
a 2
Wenn einſt am Ernd-te - ta - ge die

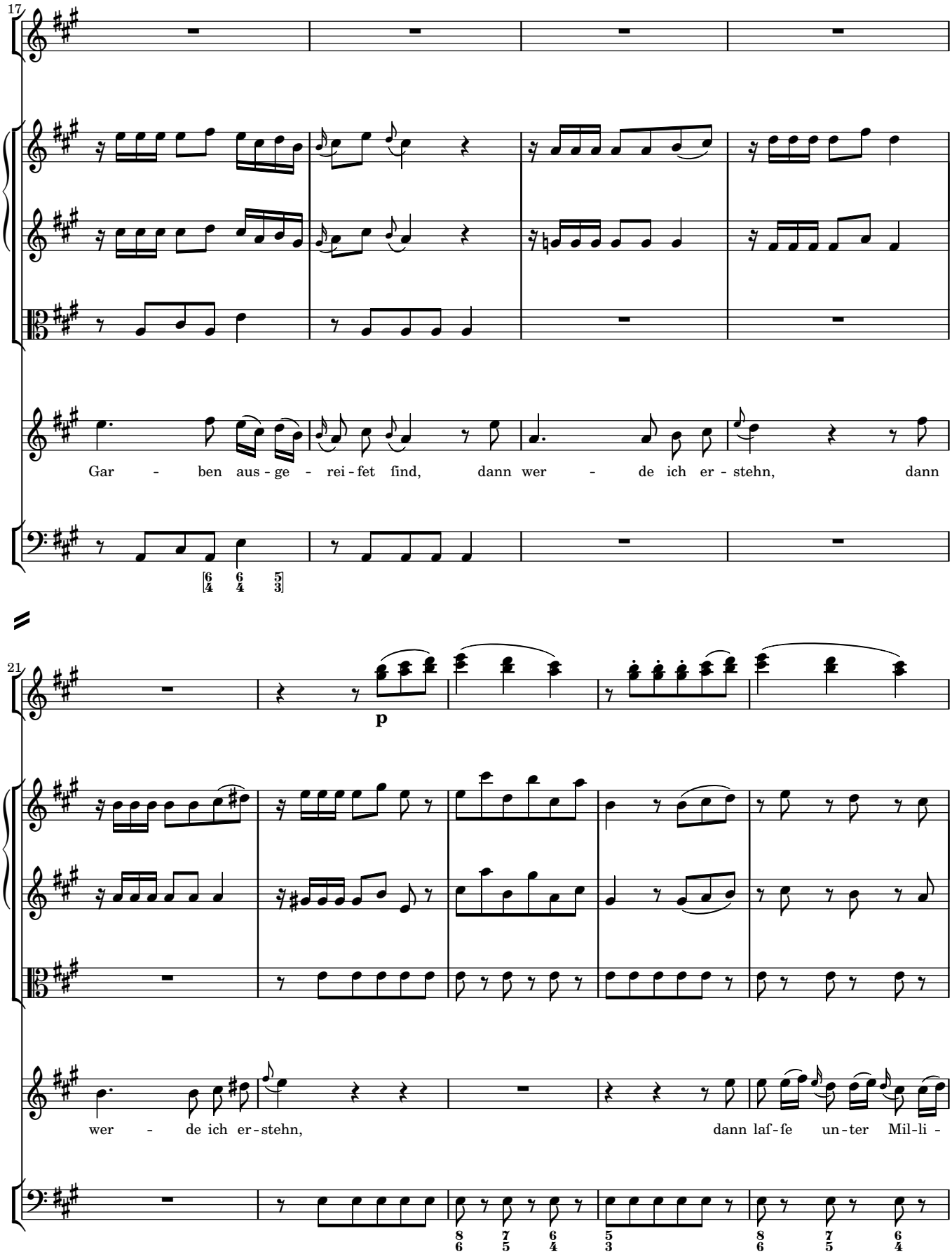
17
Gar - ben aus - ge - rei - fet find, dann wer - de ich er - stehn, dann
21
p
wer - de ich er - stehn, dann laf - fe un - ter Mil - li -

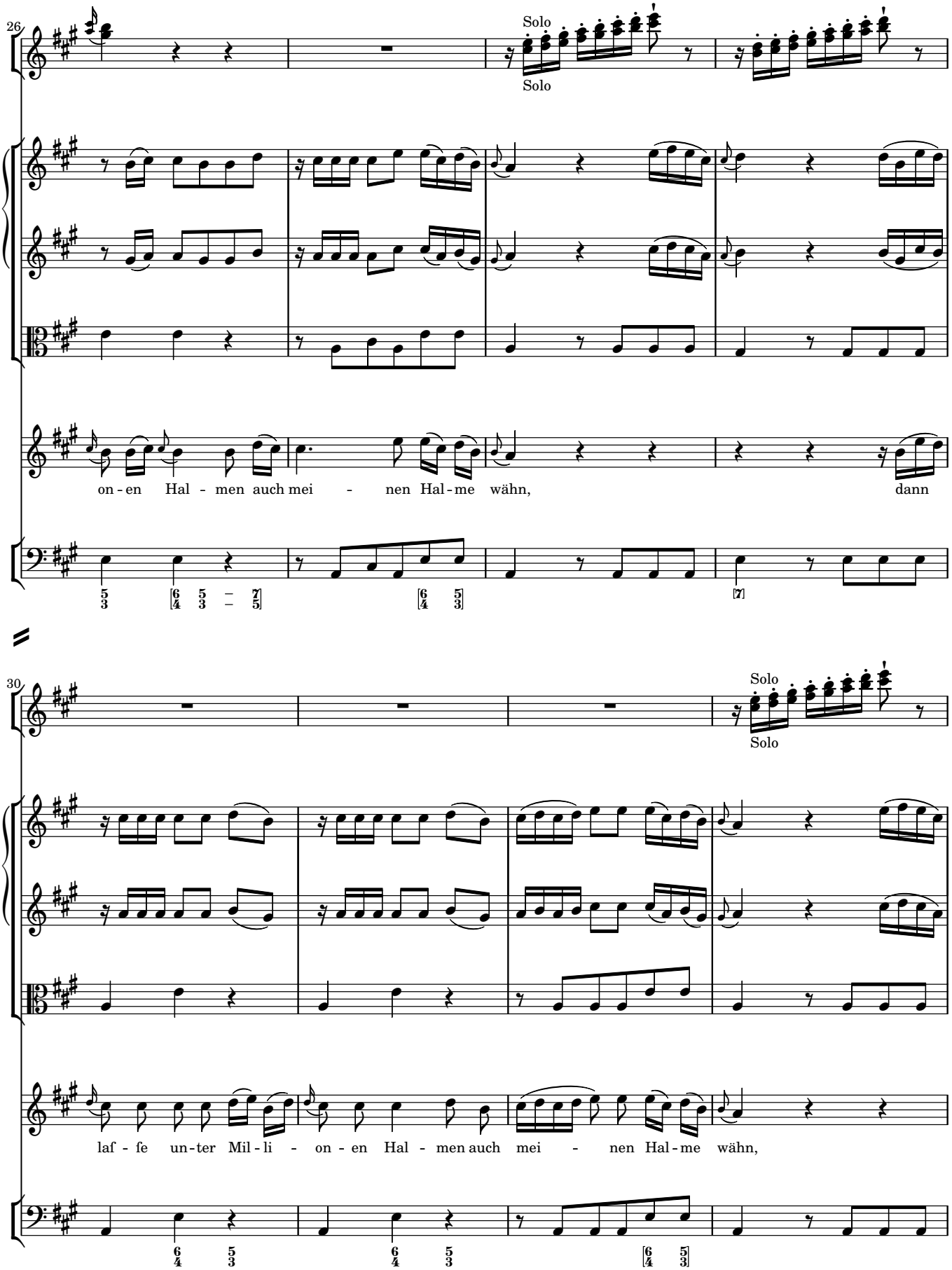
26
Solo
Solo
on - en Hal - men auch mei - nen Hal - me wähn, dann
30
Solo
Solo
laf - fe un - ter Mil - li - on - en Hal - men auch mei - nen Hal - me wähn,

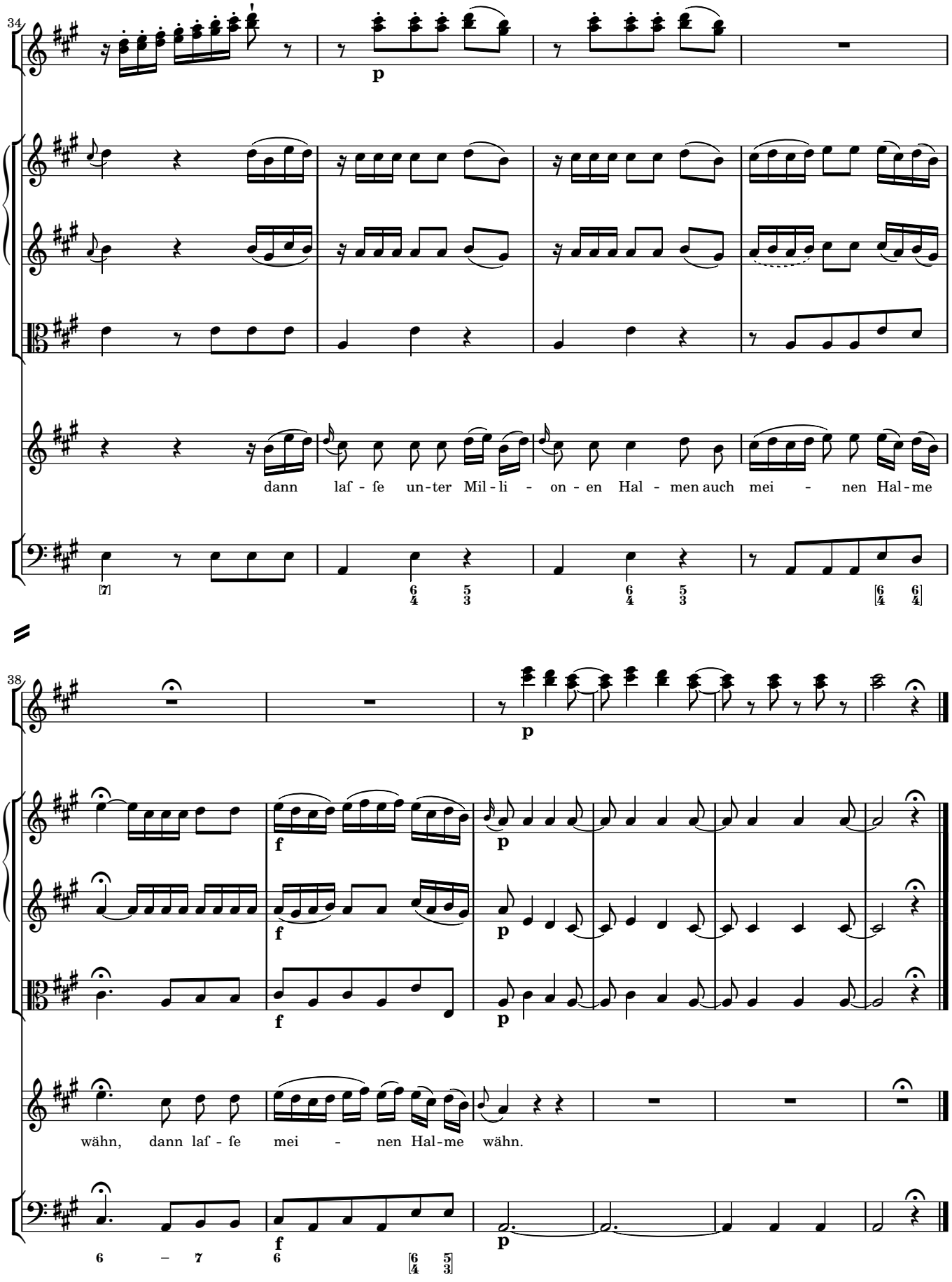
34
p
dann laf - fe un-ter Mil-li - on - en Hal - men auch mei - nen Hal-me
38
p
f
p
wähn, dann laf - fe mei - nen Hal-me wähn.

CHORUS 12 Vater, in des Sohnes Nahmen bitten wir

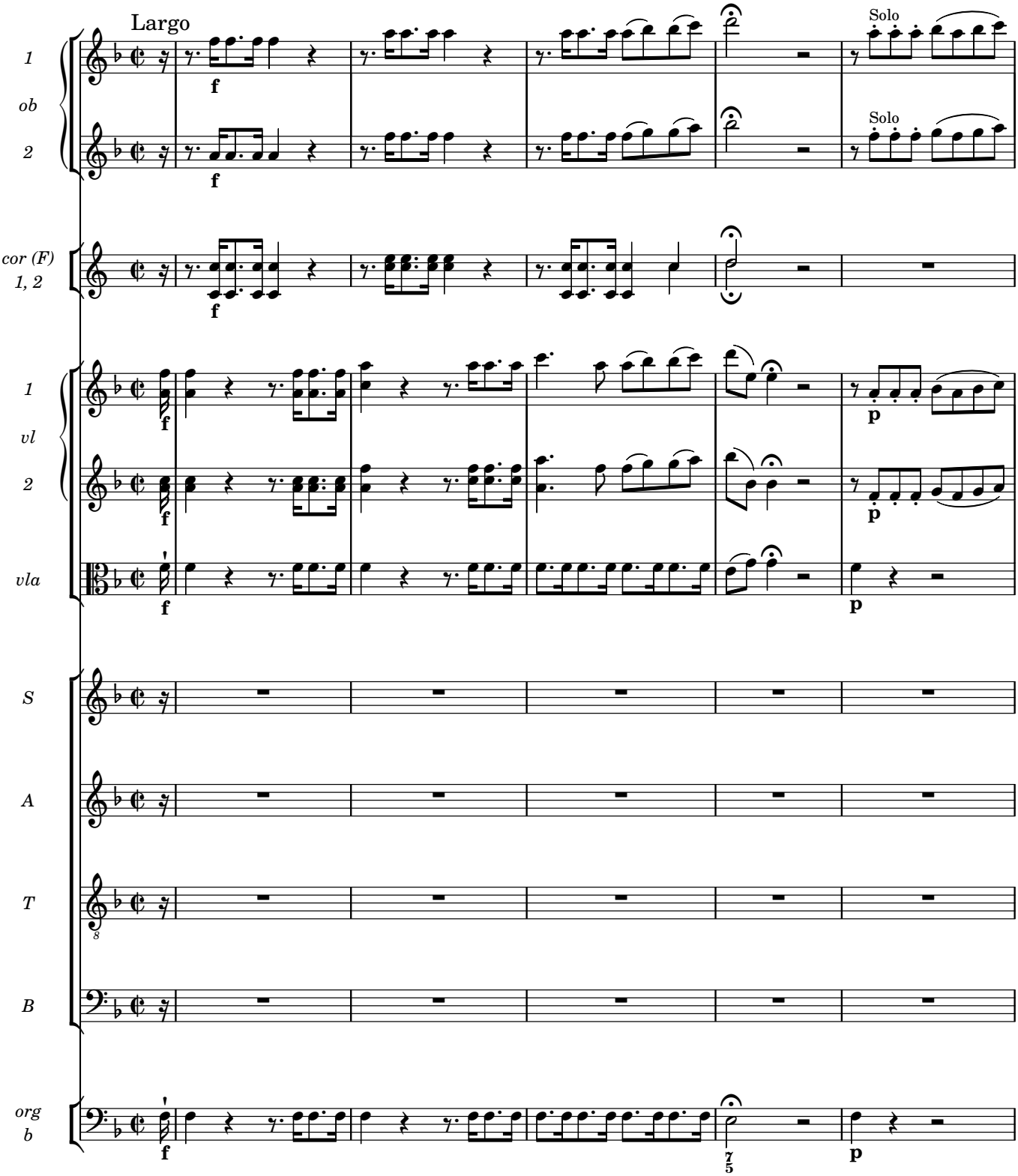

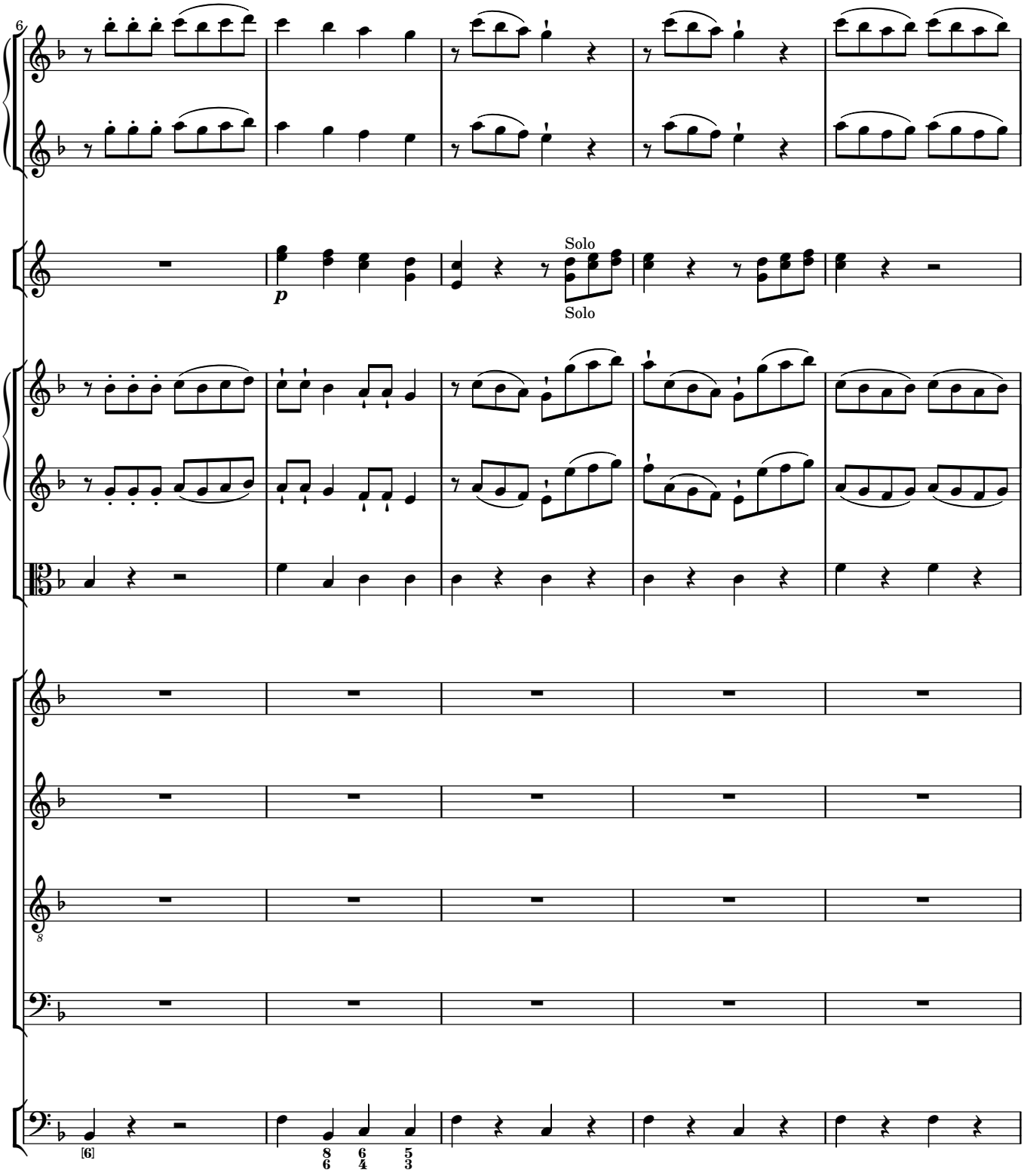
6
p
Solo
Solo
[6]

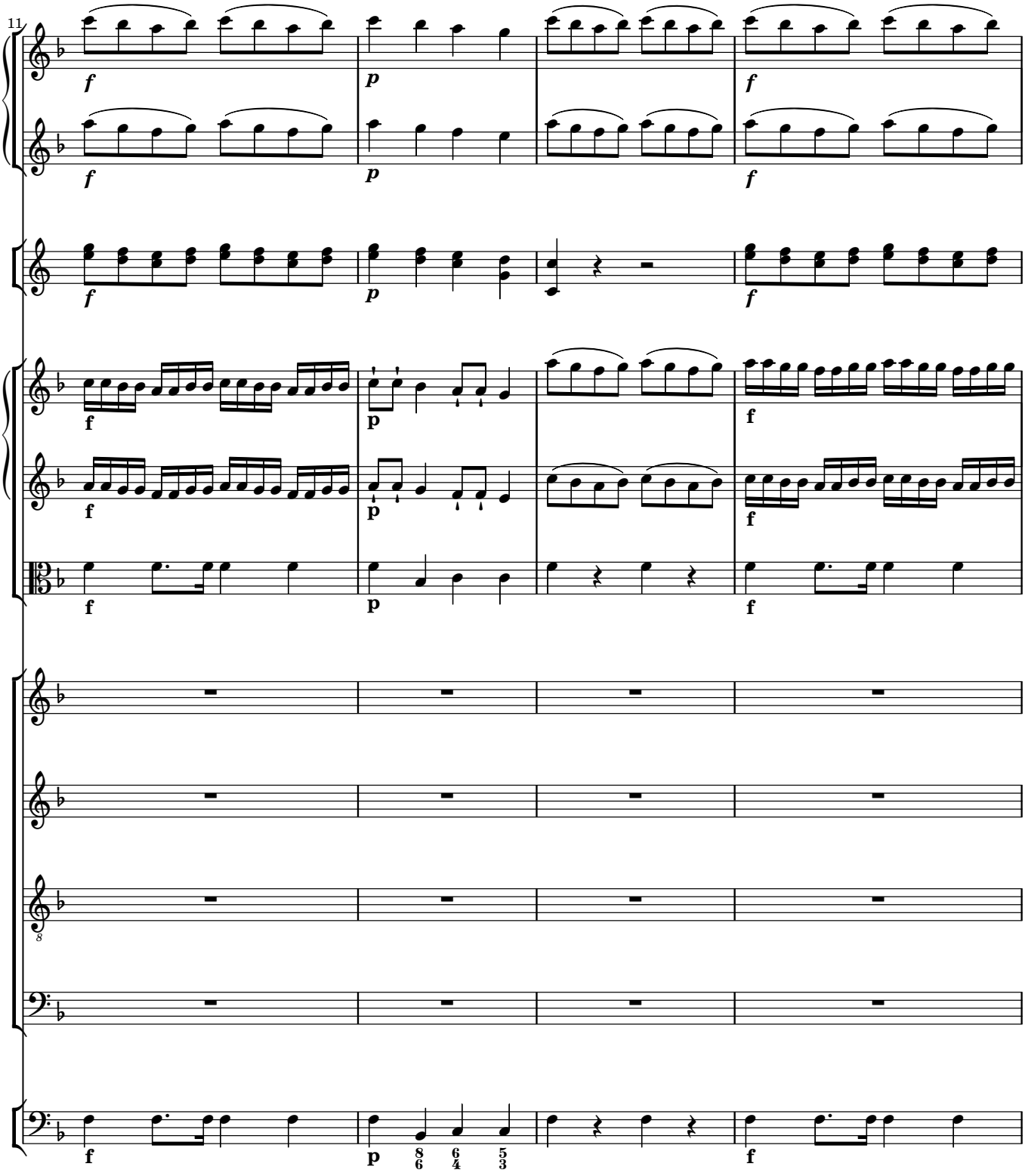
11
f
p
f
f
p
f
f
p
f
f
p
f
f
p
f
f
p
f
f
p
f
8
f
p
8
6
6
4
5
3
f

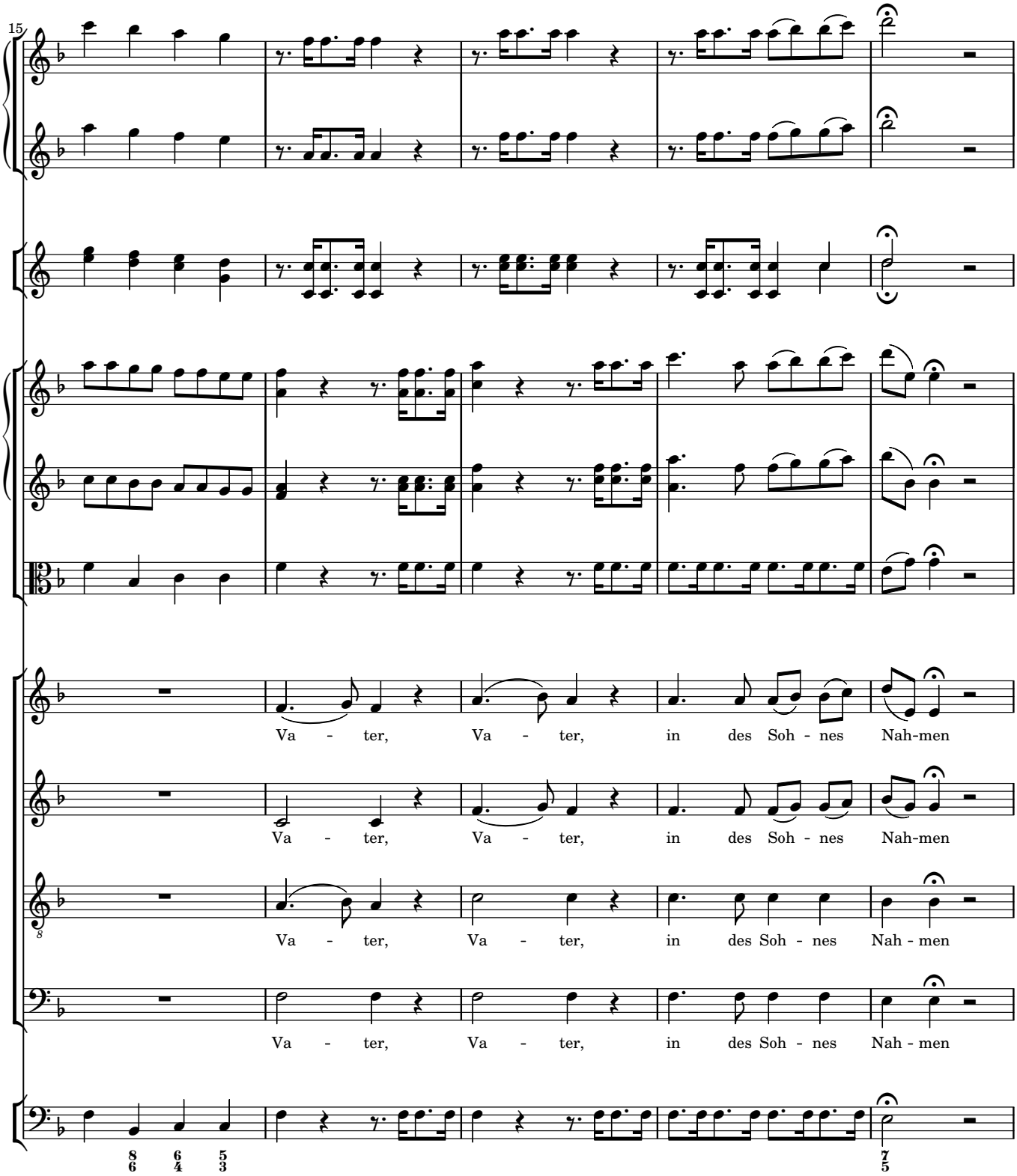
15
Va - ter, Va - ter, in des Soh - nes Nah-men
Va - ter, Va - ter, in des Soh - nes Nah-men
Va - ter, Va - ter, in des Soh - nes Nah - men
Va - ter, Va - ter, in des Soh - nes Nah - men

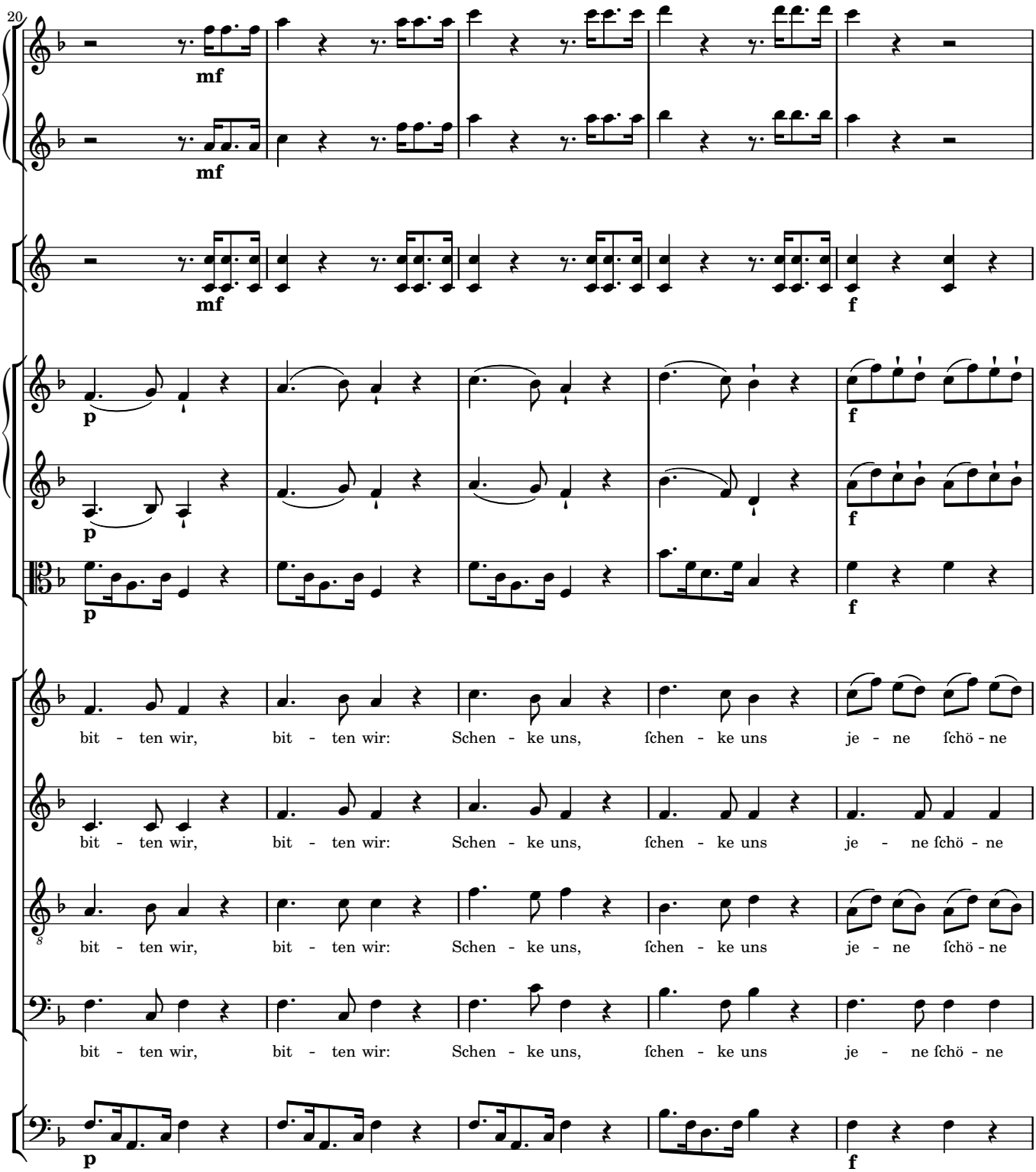
20
mf
mf
mf
f
p
f
p
f
p
f
bit - ten wir, bit - ten wir: Schen - ke uns, ſchen - ke uns je - ne ſchö - ne
bit - ten wir, bit - ten wir: Schen - ke uns, ſchen - ke uns je - ne ſchö - ne
bit - ten wir, bit - ten wir: Schen - ke uns, ſchen - ke uns je - ne ſchö - ne
bit - ten wir, bit - ten wir: Schen - ke uns, ſchen - ke uns je - ne ſchö - ne
p
f

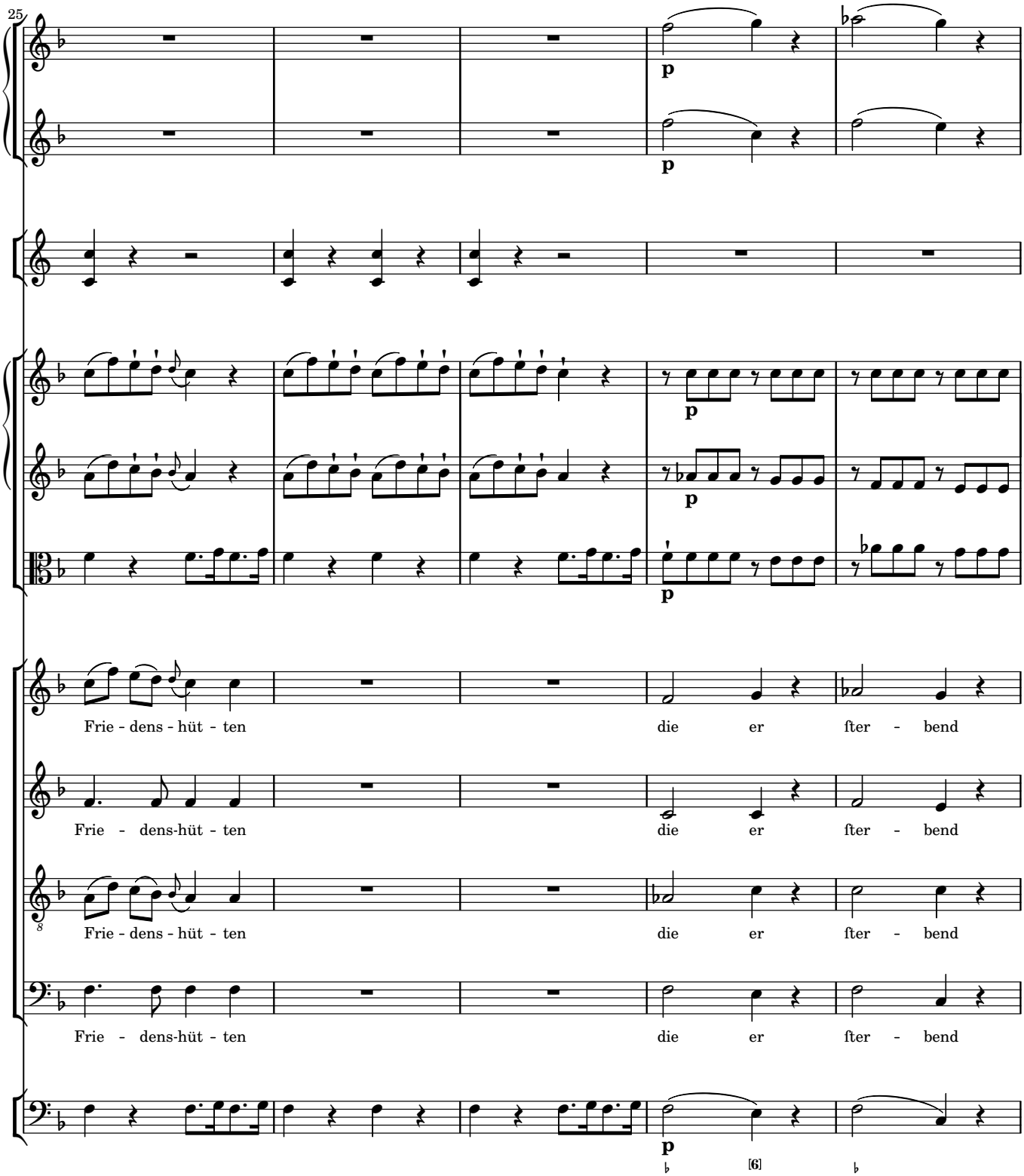
25
p
p
p
p
p
Frie - dens - hüt - ten
die er ſter - bend
Frie - dens-hüt - ten
die er ſter - bend
Frie - dens - hüt - ten
die er ſter - bend
Frie - dens-hüt - ten
die er ſter - bend
p
[6]

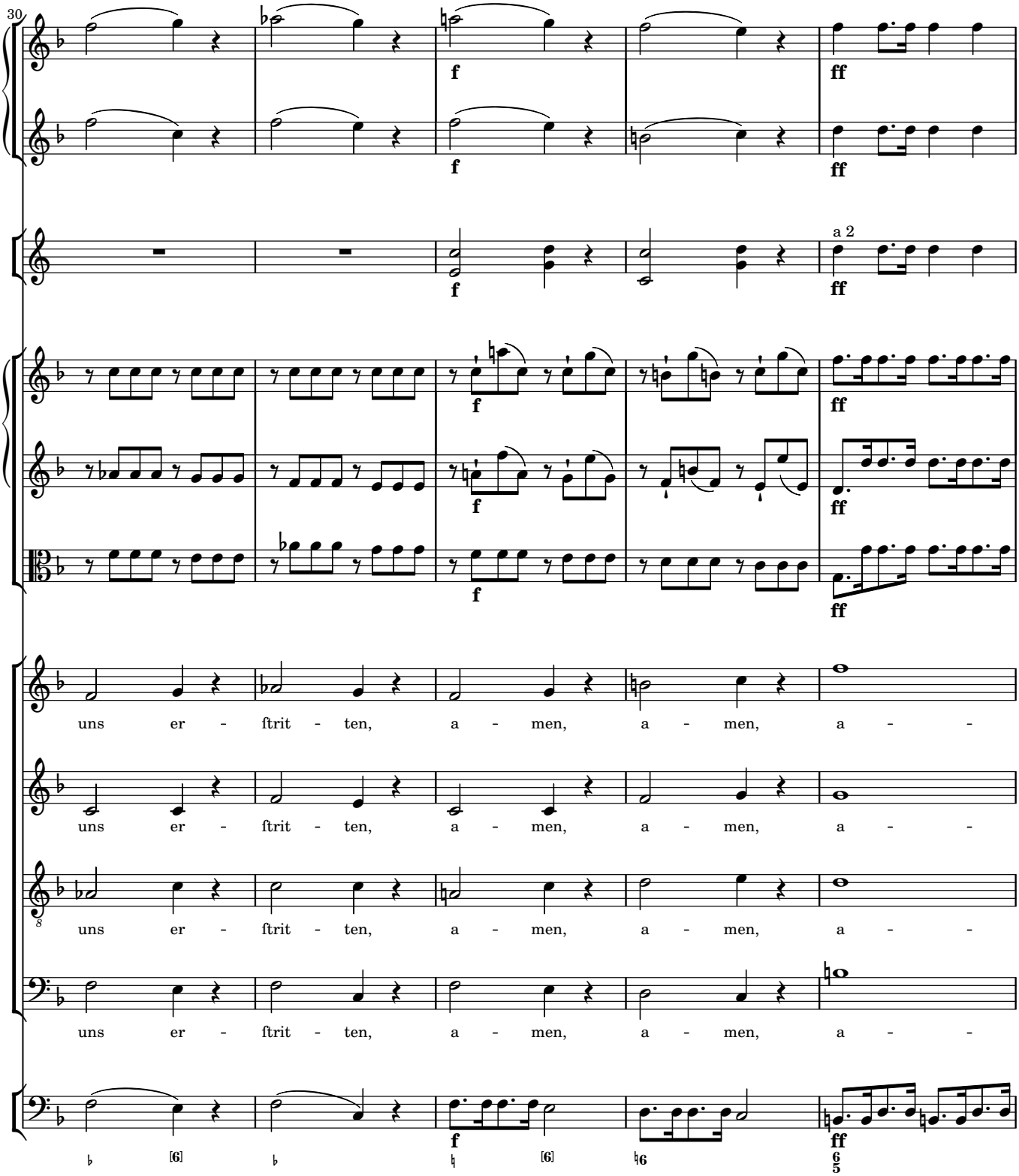
30
a 2
uns er - ftrit - ten, a - men, a - men, a -
uns er - ftrit - ten, a - men, a - men, a -
uns er - ftrit - ten, a - men, a - men, a -
uns er - ftrit - ten, a - men, a - men, a -

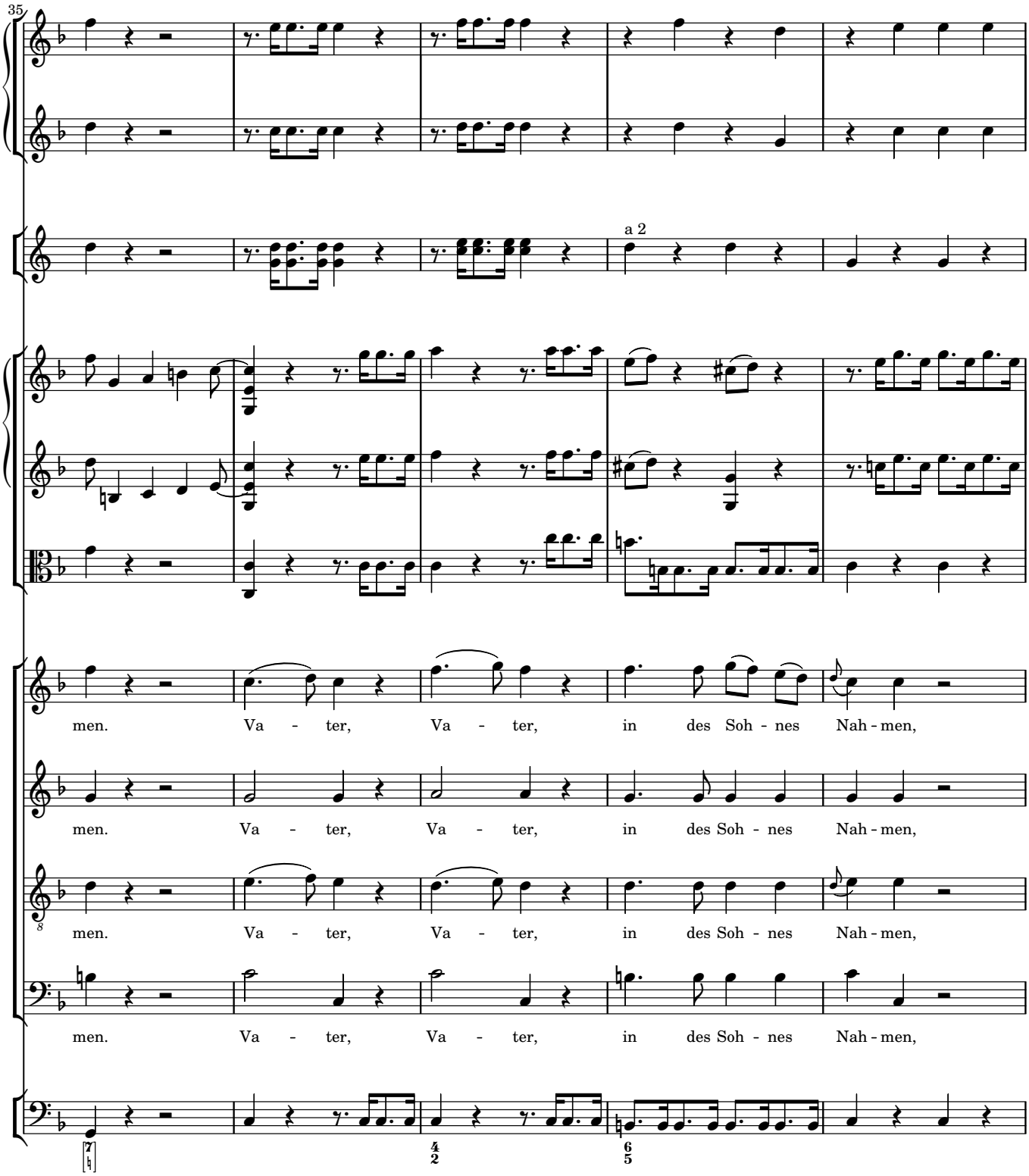
35
a 2
men. Va - ter, Va - ter, in des Soh - nes Nah - men,
men. Va - ter, Va - ter, in des Soh - nes Nah - men,
men. Va - ter, Va - ter, in des Soh - nes Nah - men,
men. Va - ter, Va - ter, in des Soh - nes Nah - men,

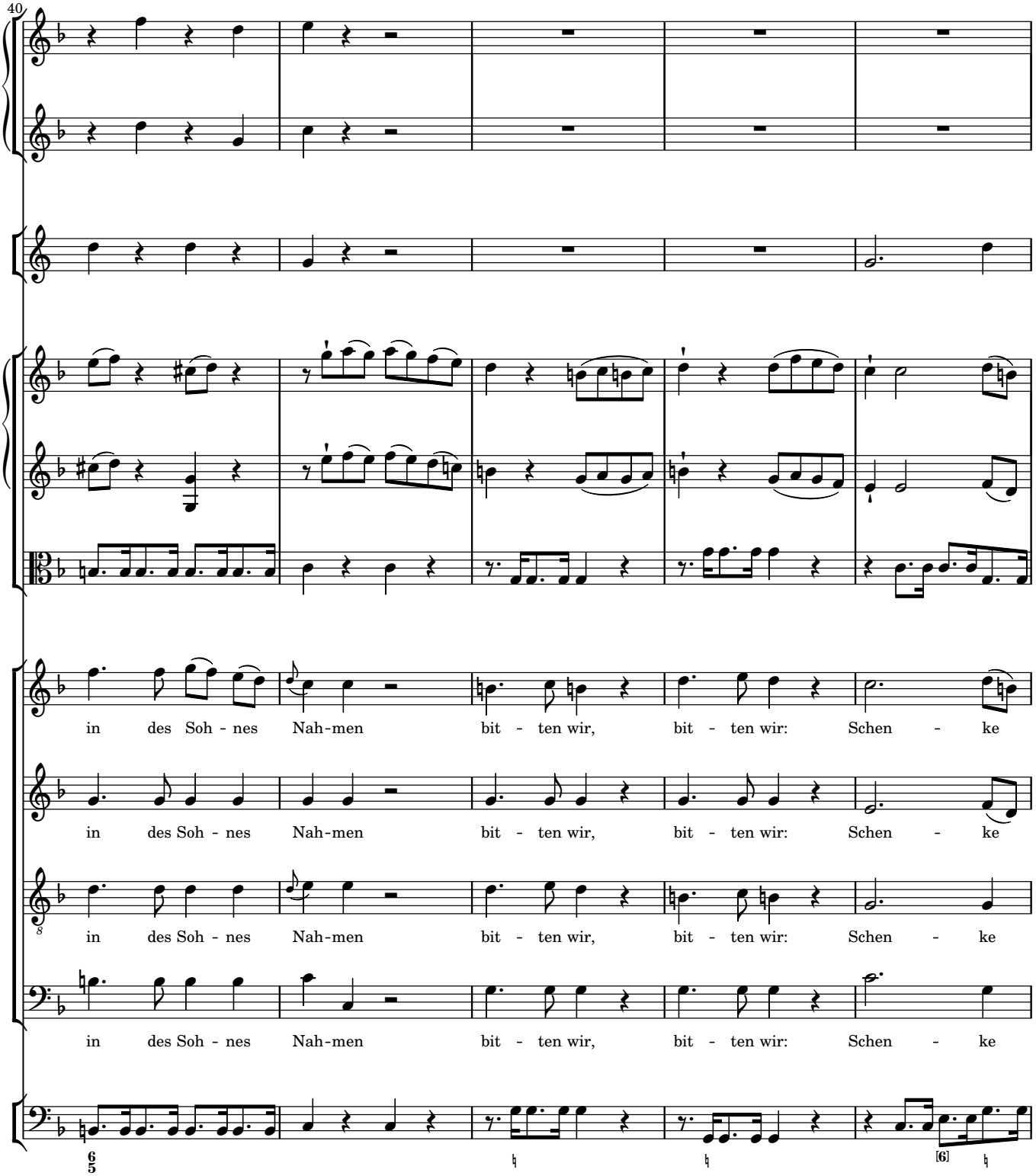
40
in des Soh - nes Nah-men bit - ten wir, bit - ten wir: Schen - ke
in des Soh - nes Nah-men bit - ten wir, bit - ten wir: Schen - ke
in des Soh - nes Nah-men bit - ten wir, bit - ten wir: Schen - ke
in des Soh - nes Nah-men bit - ten wir, bit - ten wir: Schen - ke
6/5
[6]

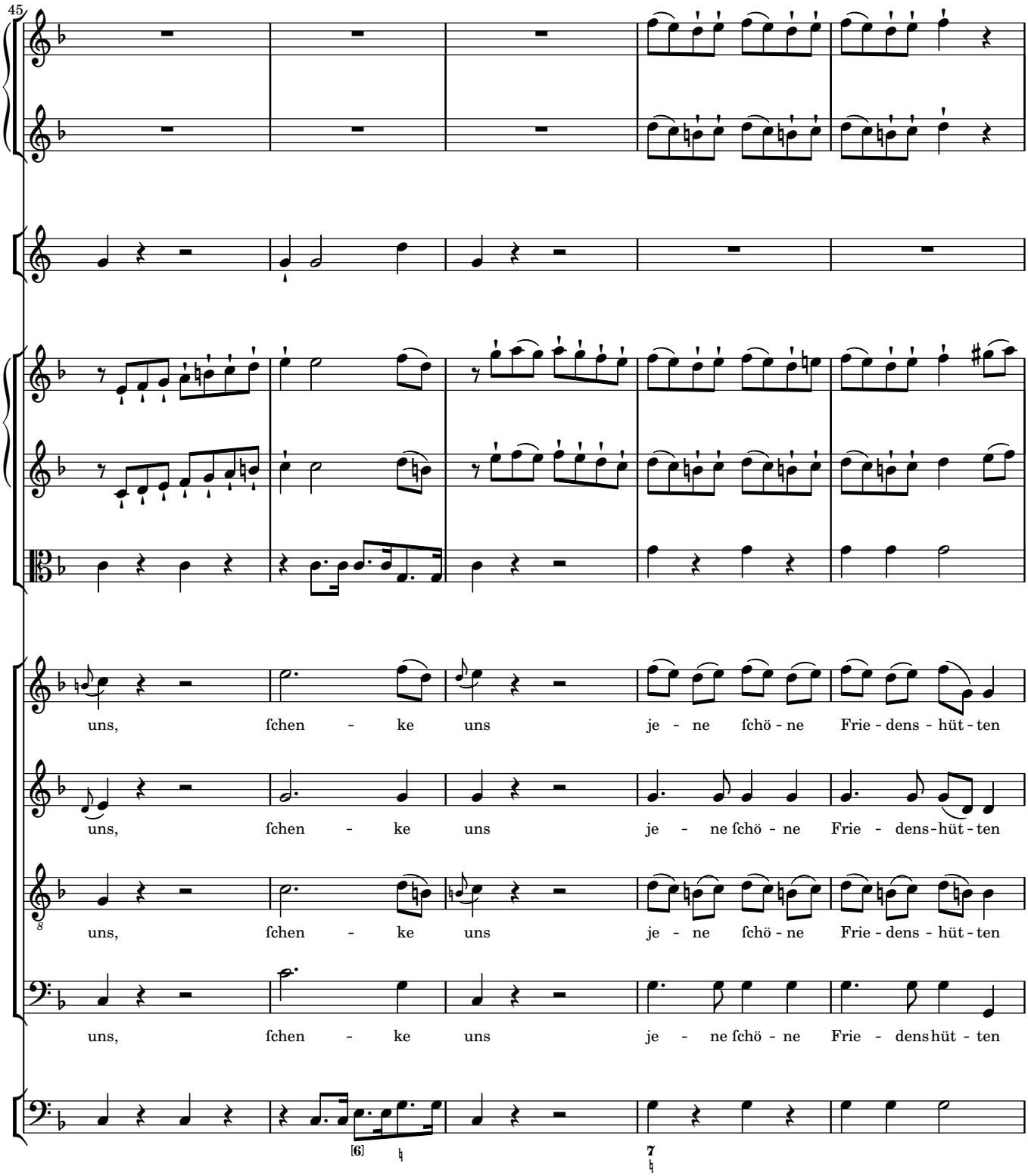
45
uns, ſchen - ke uns je - ne ſchö - ne Frie - dens - hüt - ten
uns, ſchen - ke uns je - ne ſchö - ne Frie - dens-hüt - ten
uns, ſchen - ke uns je - ne ſchö - ne Frie - dens - hüt - ten
uns, ſchen - ke uns je - ne ſchö - ne Frie - dens hüt - ten
[6]
7

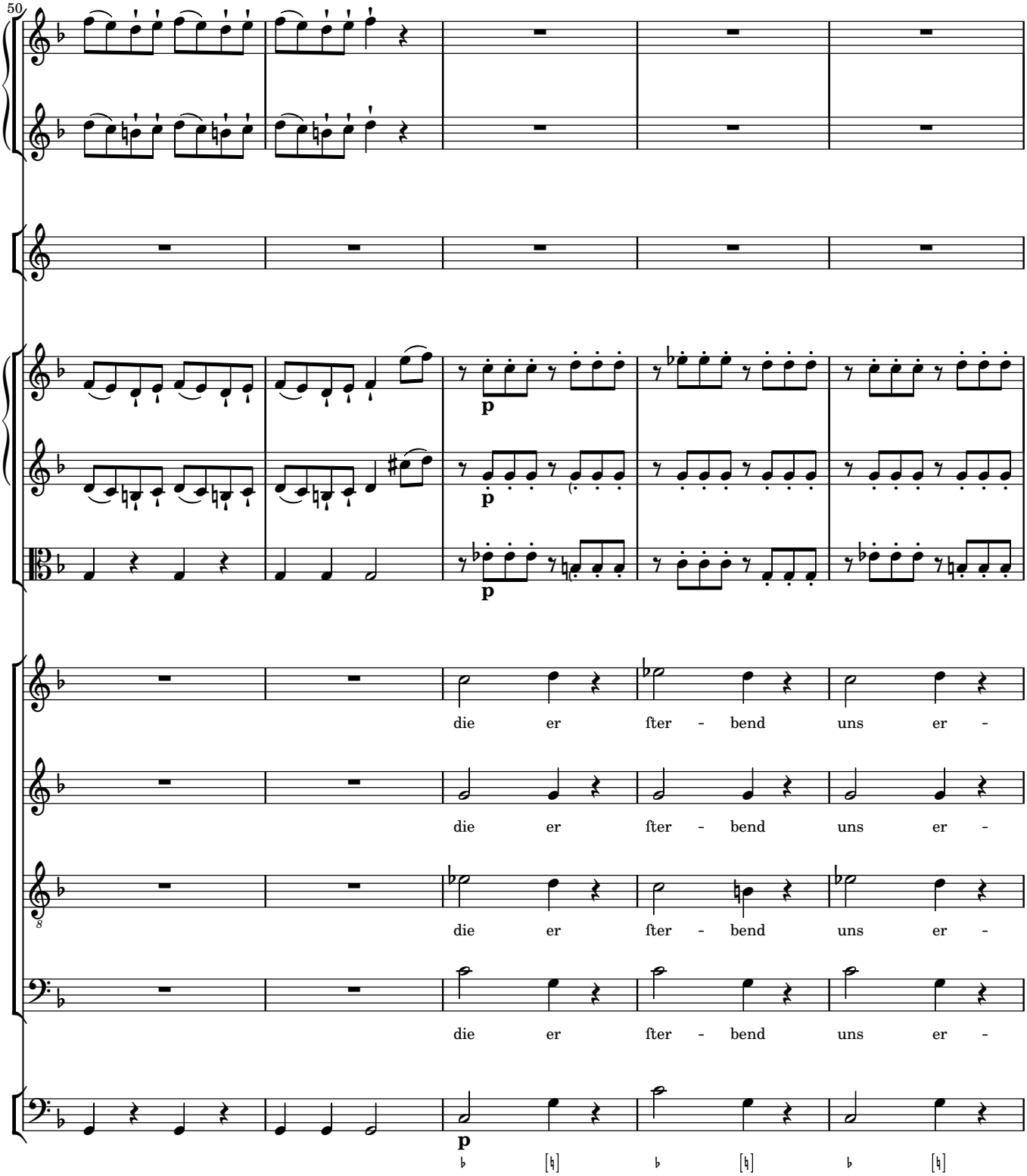
50
p
p
p
die er fter - bend uns er -
die er fter - bend uns er -
die er fter - bend uns er -
die er fter - bend uns er -

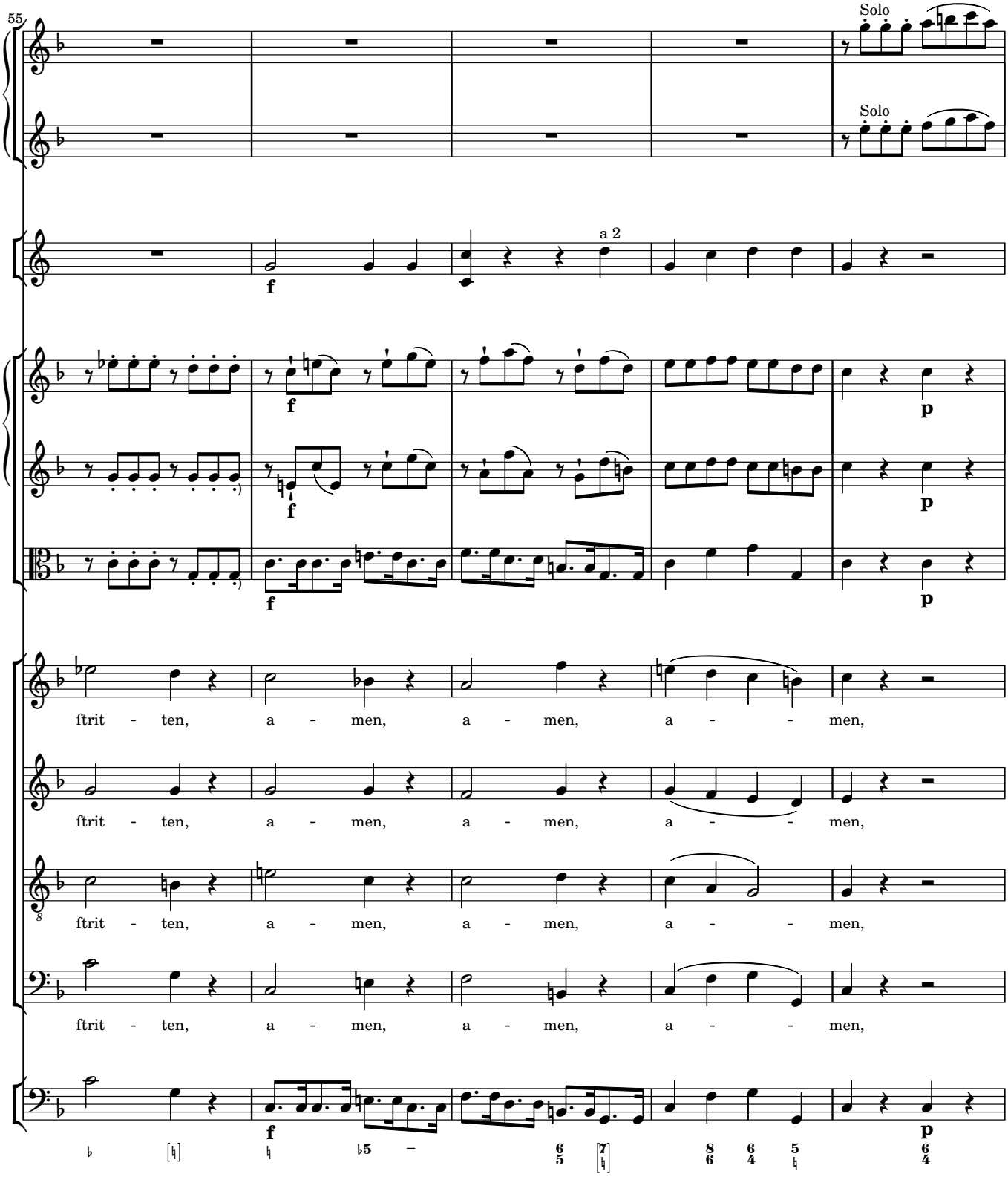
55
Solo
Solo
a 2
f
f
f
f
p
p
p
ftrit - ten, a - men, a - men, a - - men,
ftrit - ten, a - men, a - men, a - - men,
ftrit - ten, a - men, a - men, a - - men,
ftrit - ten, a - men, a - men, a - - men,
f
p

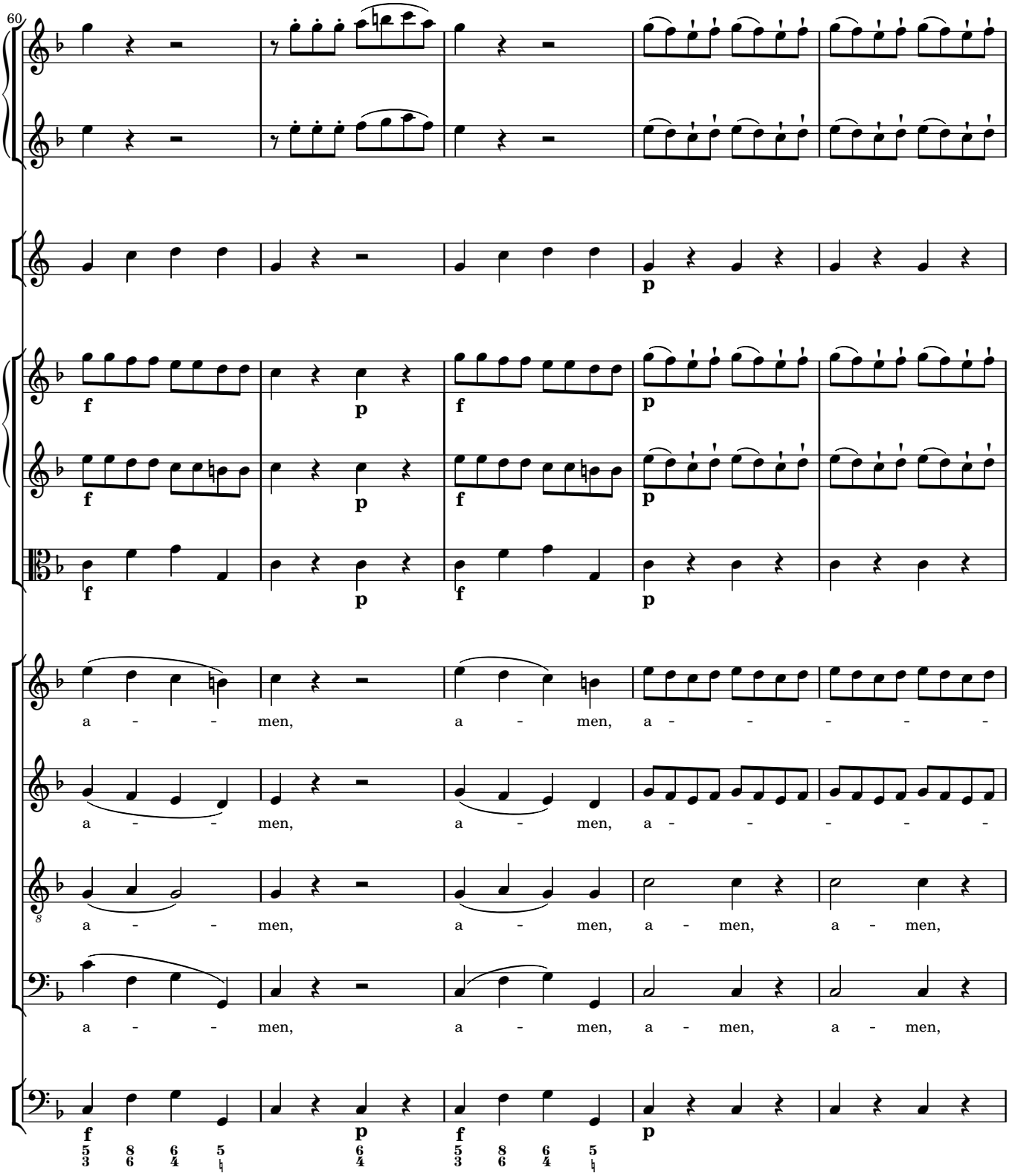
60
a - - men, a - men, a - - - - -
a - - men, a - men, a - - - - -
a - - men, a - men, a - men, a - men,
a - - men, a - men, a - men, a - men,

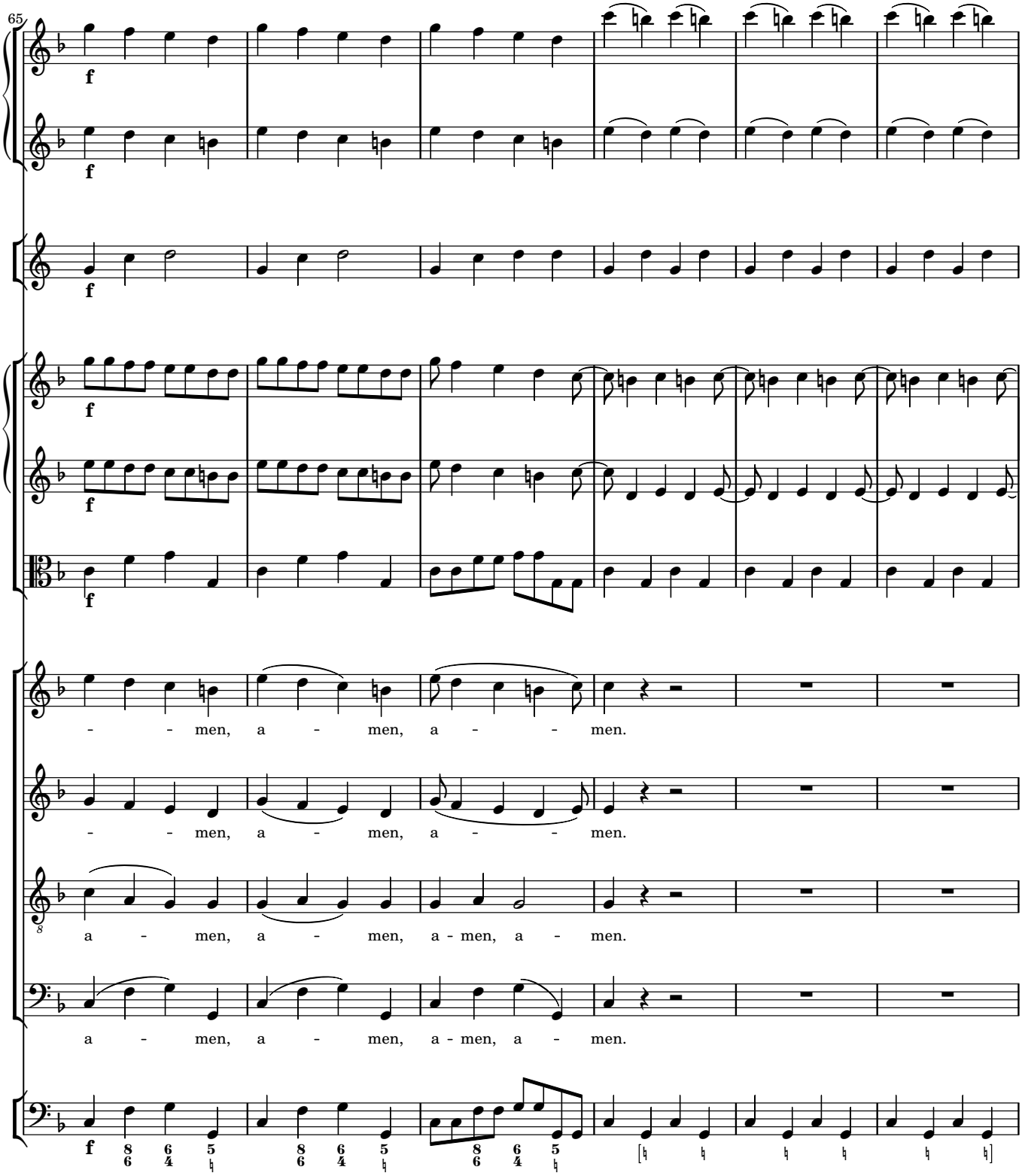
65
f
men, a men, a men.
men, a men, a men.
a men, a men, a - men, a men.
a men, a men, a - men, a men.

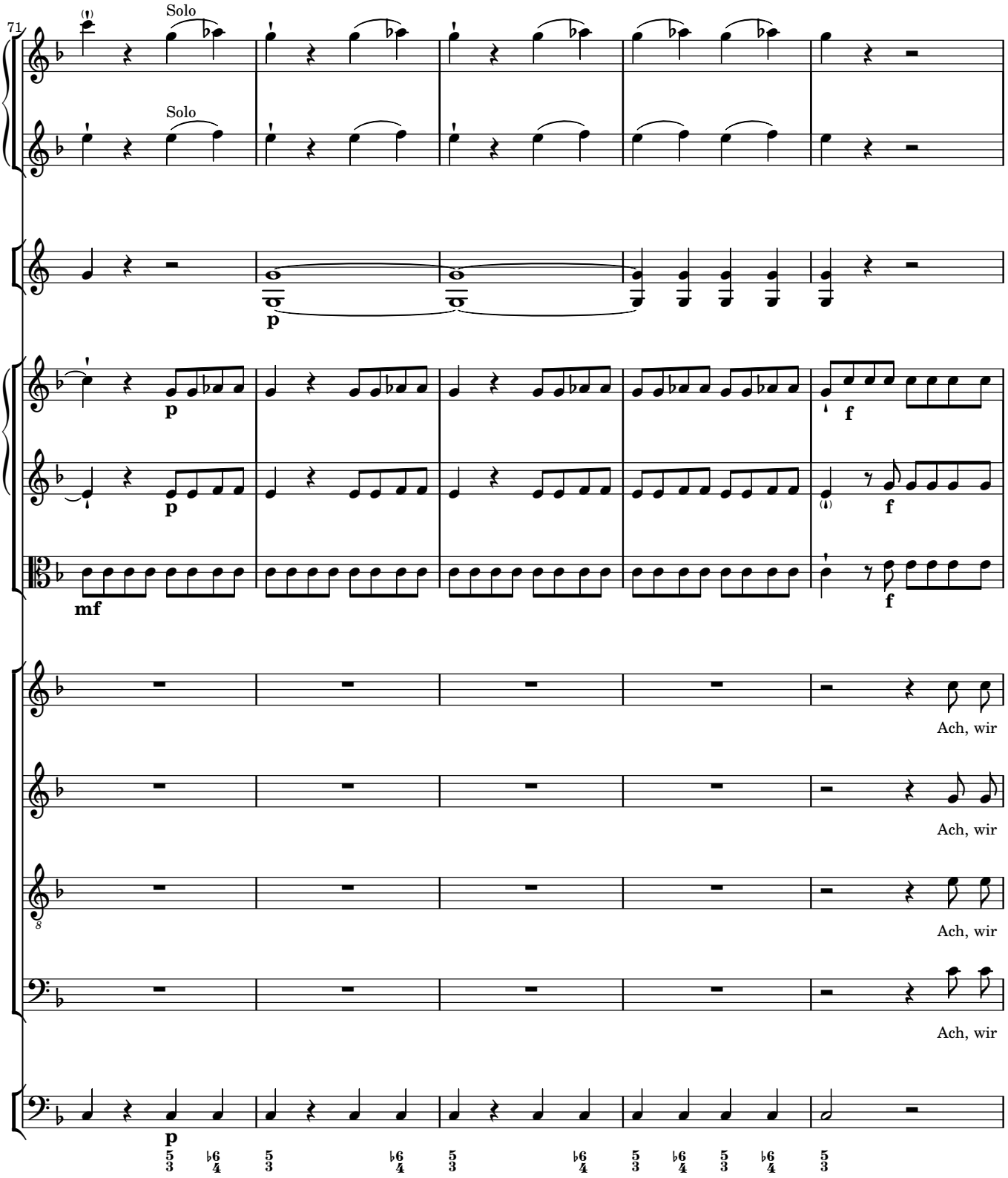
71
Solo
Solo
p
p
f
mf
f
Ach, wir
Ach, wir
Ach, wir
Ach, wir
p

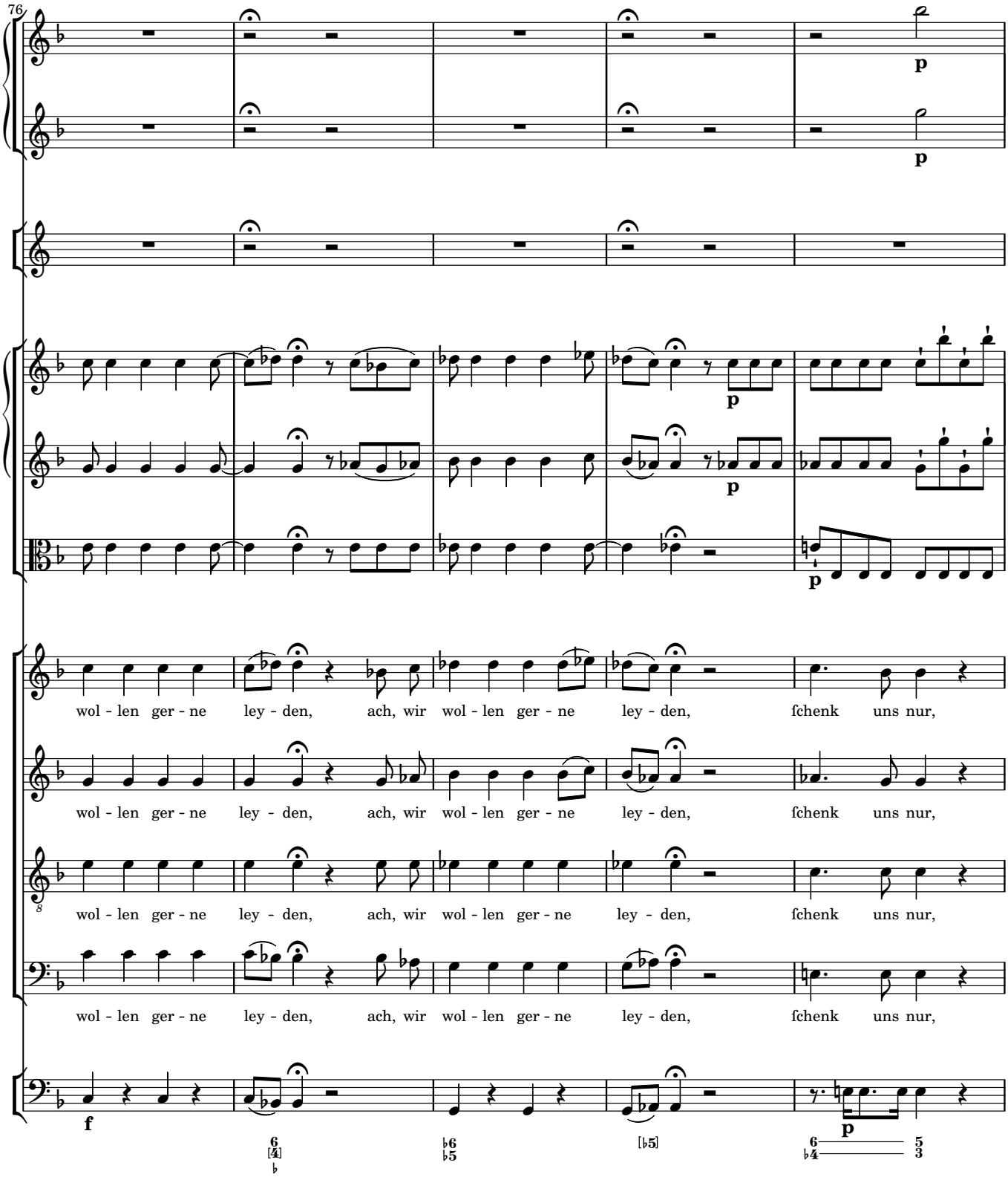
76
p
p
p
p
p
wol - len ger - ne ley - den, ach, wir wol - len ger - ne ley - den, fchenk uns nur,
wol - len ger - ne ley - den, ach, wir wol - len ger - ne ley - den, fchenk uns nur,
wol - len ger - ne ley - den, ach, wir wol - len ger - ne ley - den, fchenk uns nur,
wol - len ger - ne ley - den, ach, wir wol - len ger - ne ley - den, fchenk uns nur,
f
p

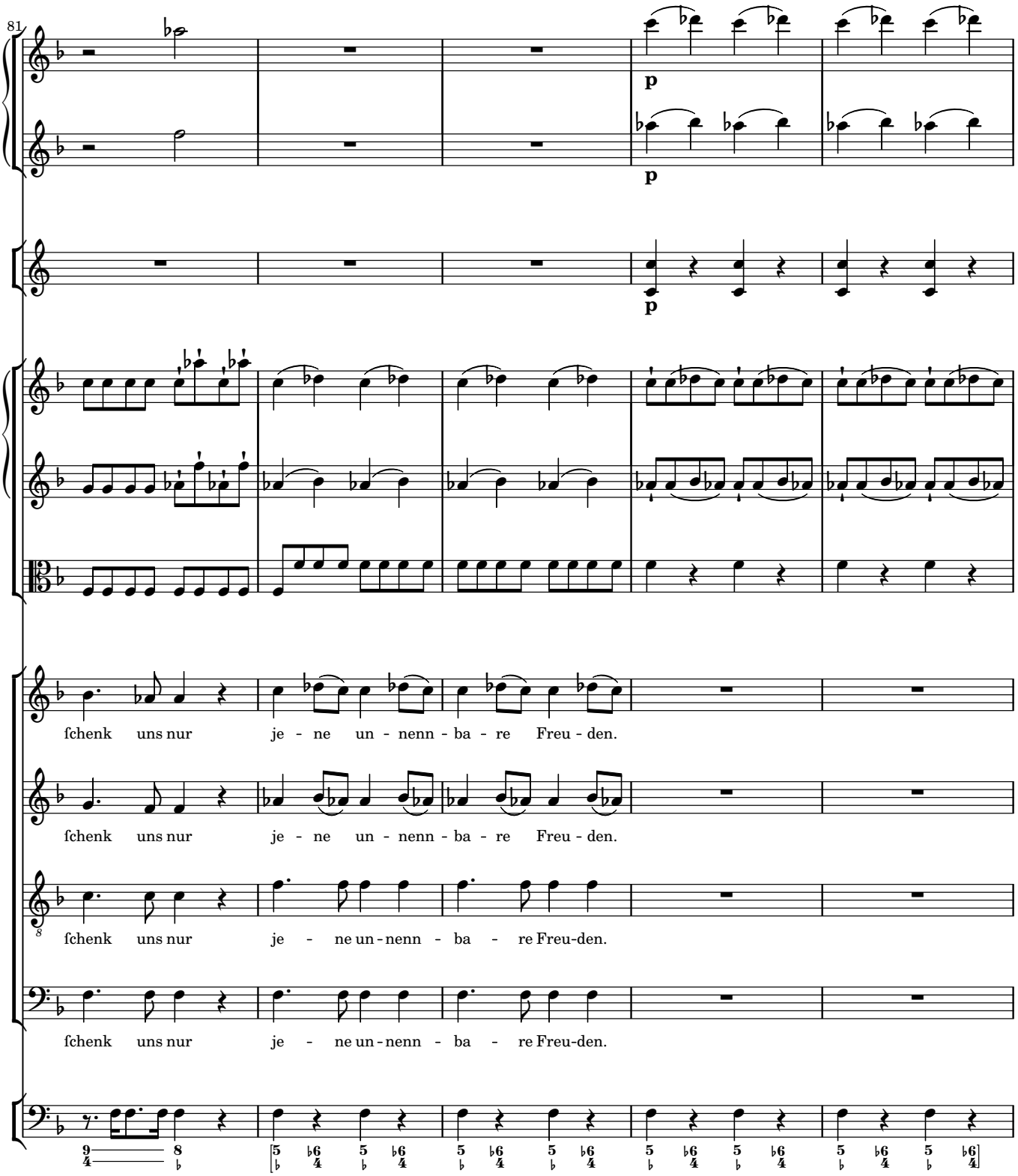
81
p
p
p
fchenk uns nur je - ne un - nenn - ba - re Freu - den.
fchenk uns nur je - ne un - nenn - ba - re Freu - den.
fchenk uns nur je - ne un - nenn - ba - re Freu-den.
fchenk uns nur je - ne un - nenn - ba - re Freu-den.

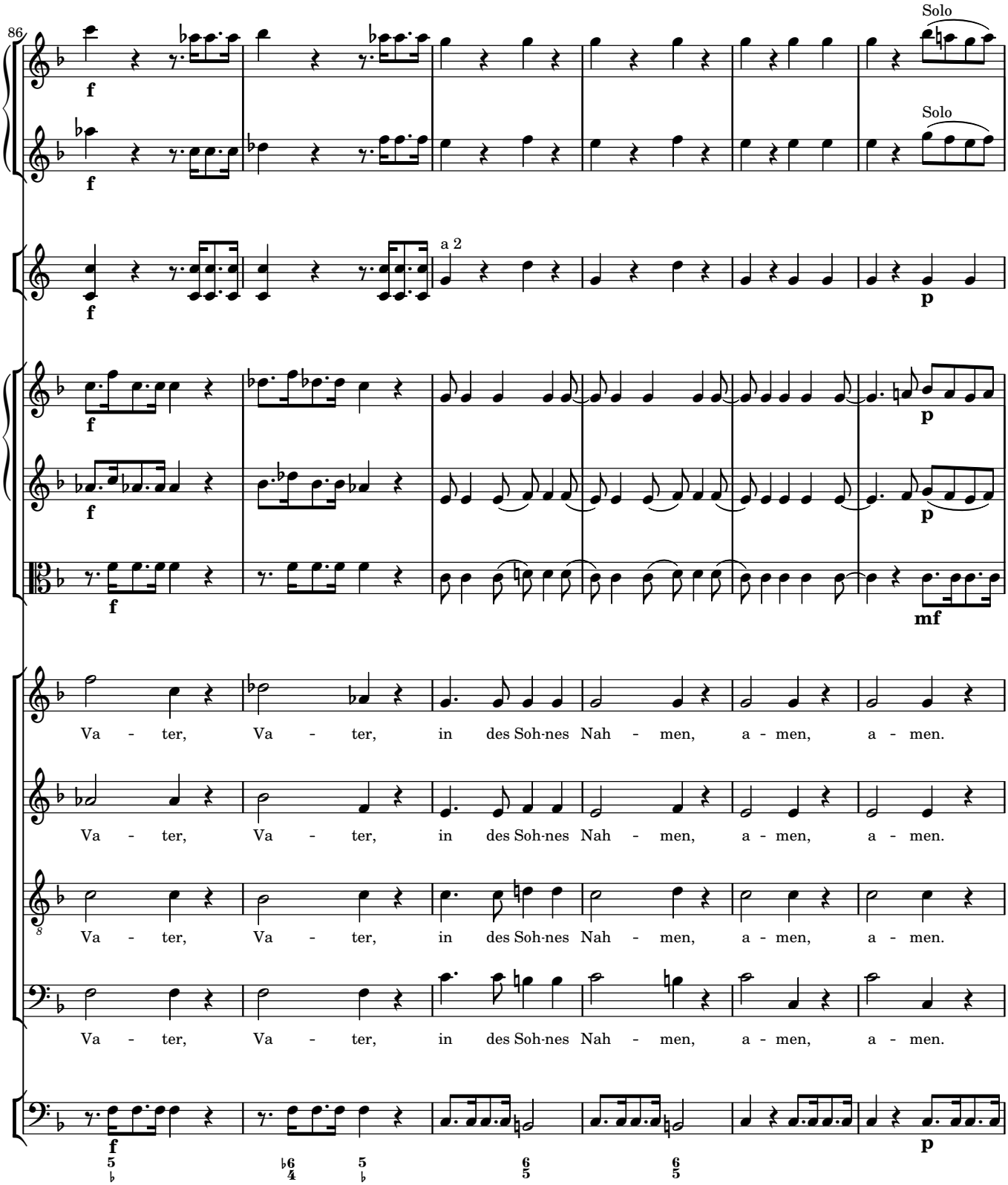
86
Solo
Solo
a 2
Va - ter, Va - ter, in des Soh-nes Nah - men, a - men, a - men.
Va - ter, Va - ter, in des Soh-nes Nah - men, a - men, a - men.
Va - ter, Va - ter, in des Soh-nes Nah - men, a - men, a - men.
Va - ter, Va - ter, in des Soh-nes Nah - men, a - men, a - men.

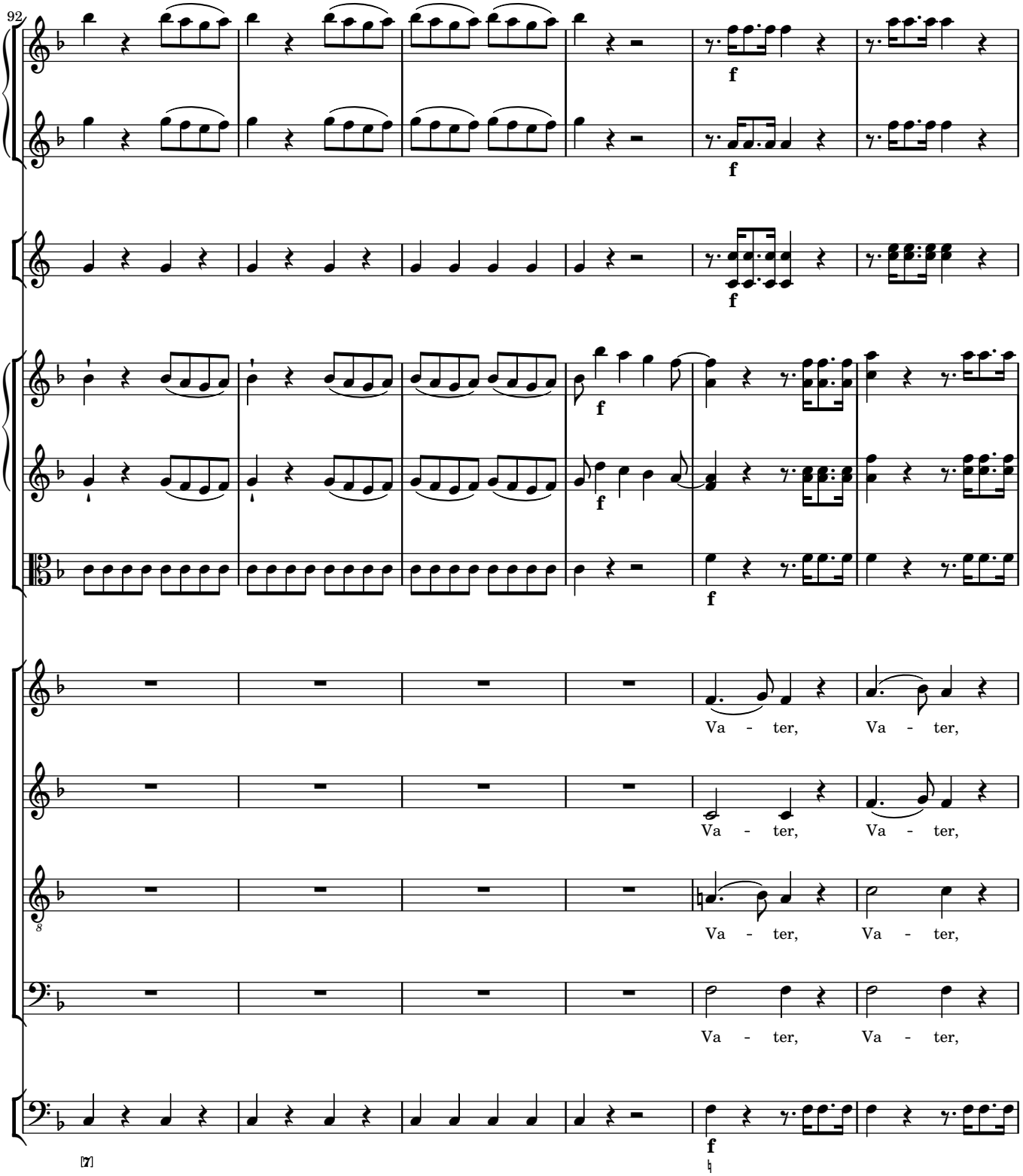
92
f
f
f
f
f
f
Va - ter, Va - ter,
Va - ter, Va - ter,
Va - ter, Va - ter,
Va - ter, Va - ter,
f

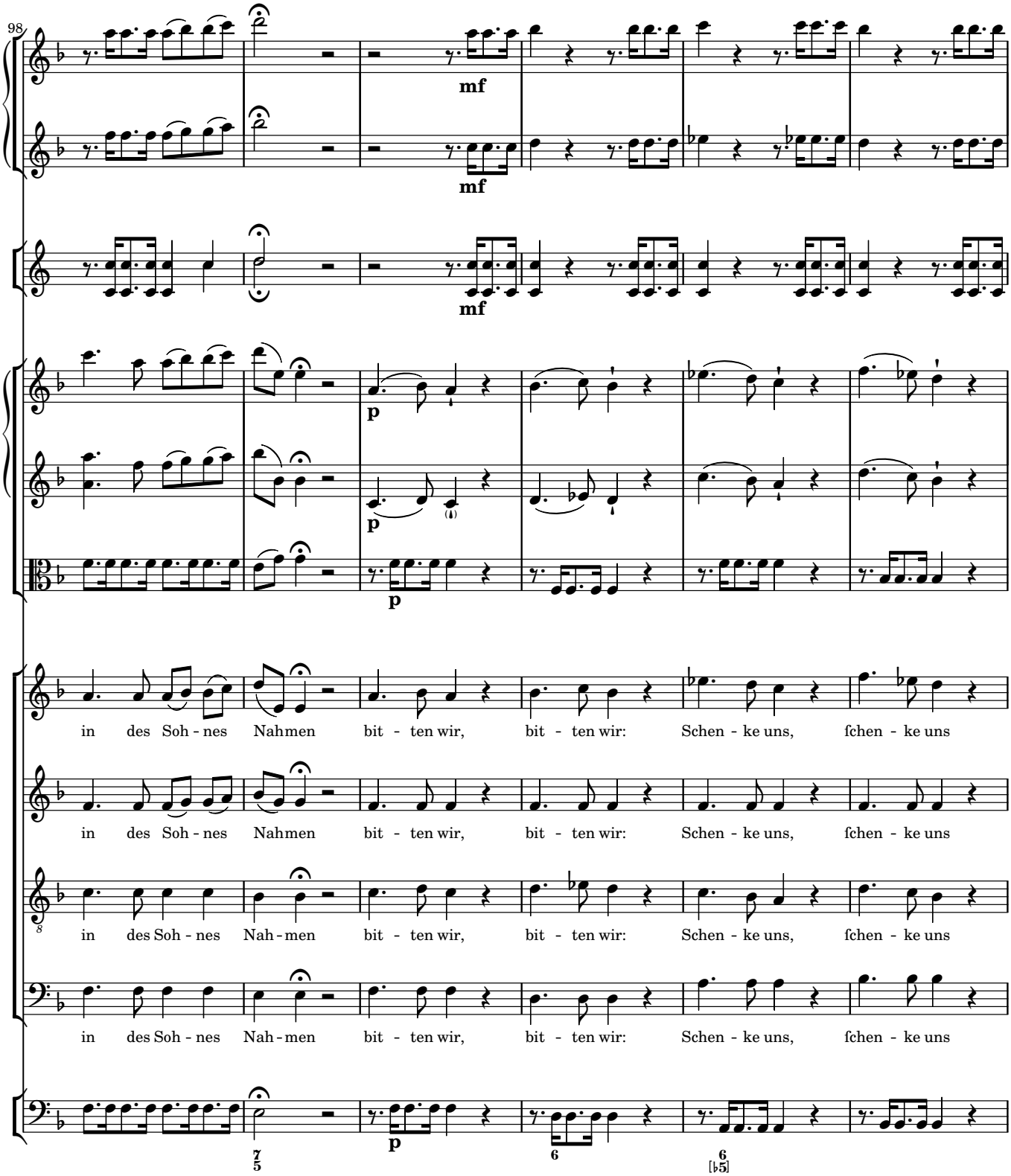
98
mf
mf
mf
p
p
p
in des Soh - nes Nah men bit - ten wir, bit - ten wir: Schen - ke uns, fchen - ke uns
in des Soh - nes Nah men bit - ten wir, bit - ten wir: Schen - ke uns, fchen - ke uns
in des Soh - nes Nah - men bit - ten wir, bit - ten wir: Schen - ke uns, fchen - ke uns
in des Soh - nes Nah - men bit - ten wir, bit - ten wir: Schen - ke uns, fchen - ke uns
7/5
p
6
6
[♭5]

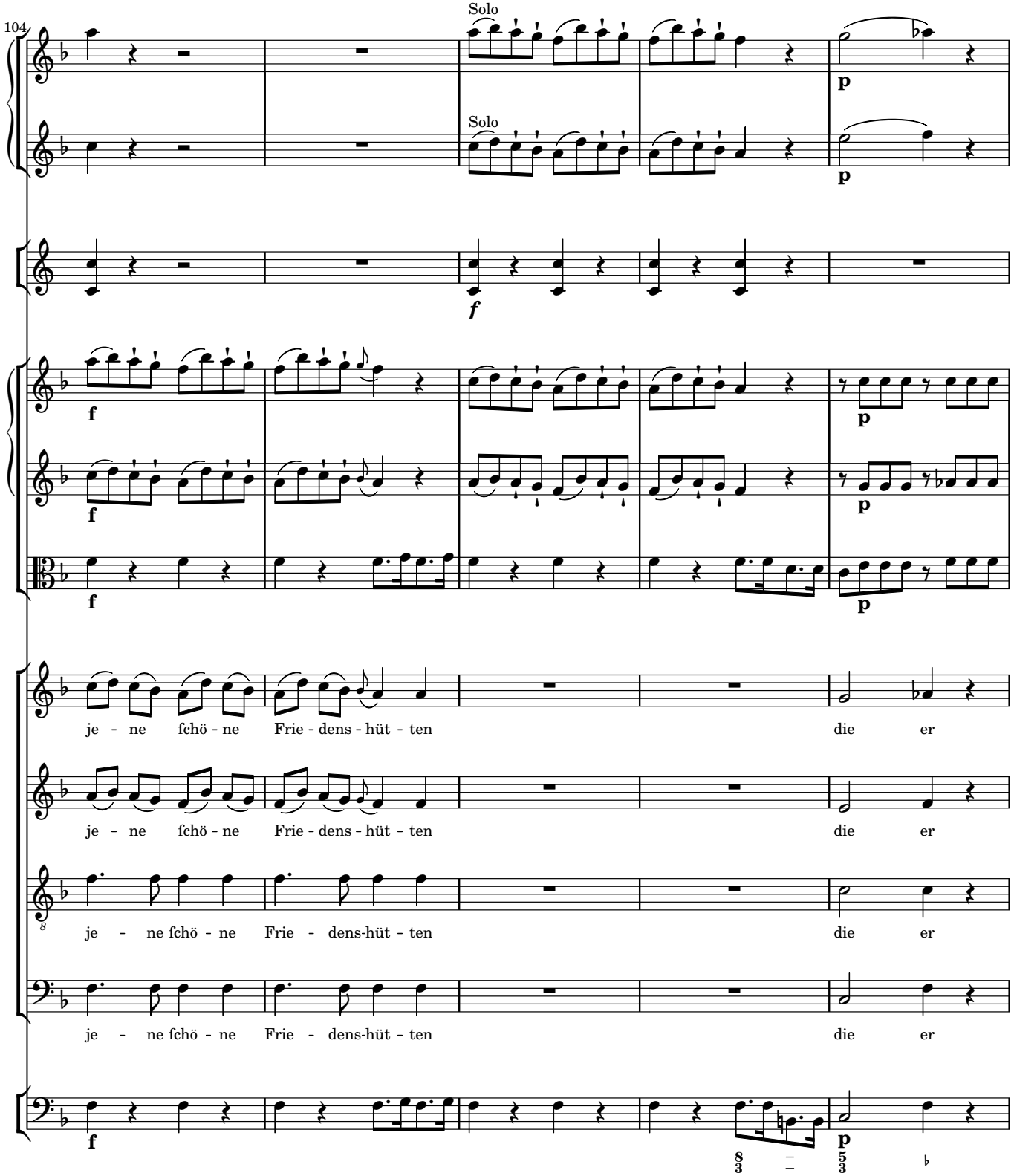
104
Solo
Solo
je - ne ſchö - ne Frie - dens - hüt - ten die er
je - ne ſchö - ne Frie - dens - hüt - ten die er
je - ne ſchö - ne Frie - dens-hüt - ten die er
je - ne ſchö - ne Frie - dens-hüt - ten die er

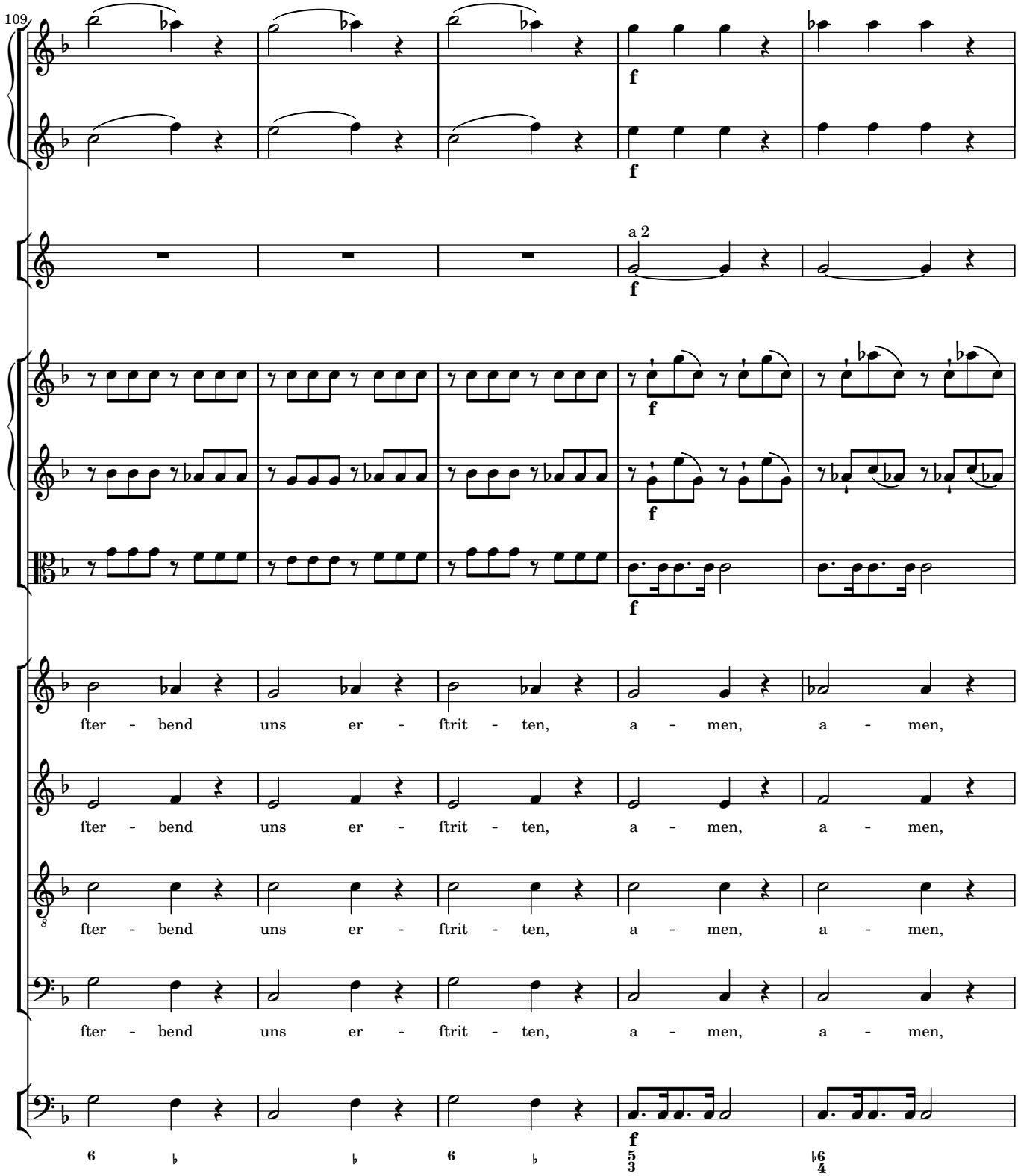
109
a 2
fter - bend uns er - ſtrit - ten, a - men, a - men,
fter - bend uns er - ſtrit - ten, a - men, a - men,
fter - bend uns er - ſtrit - ten, a - men, a - men,
fter - bend uns er - ſtrit - ten, a - men, a - men,

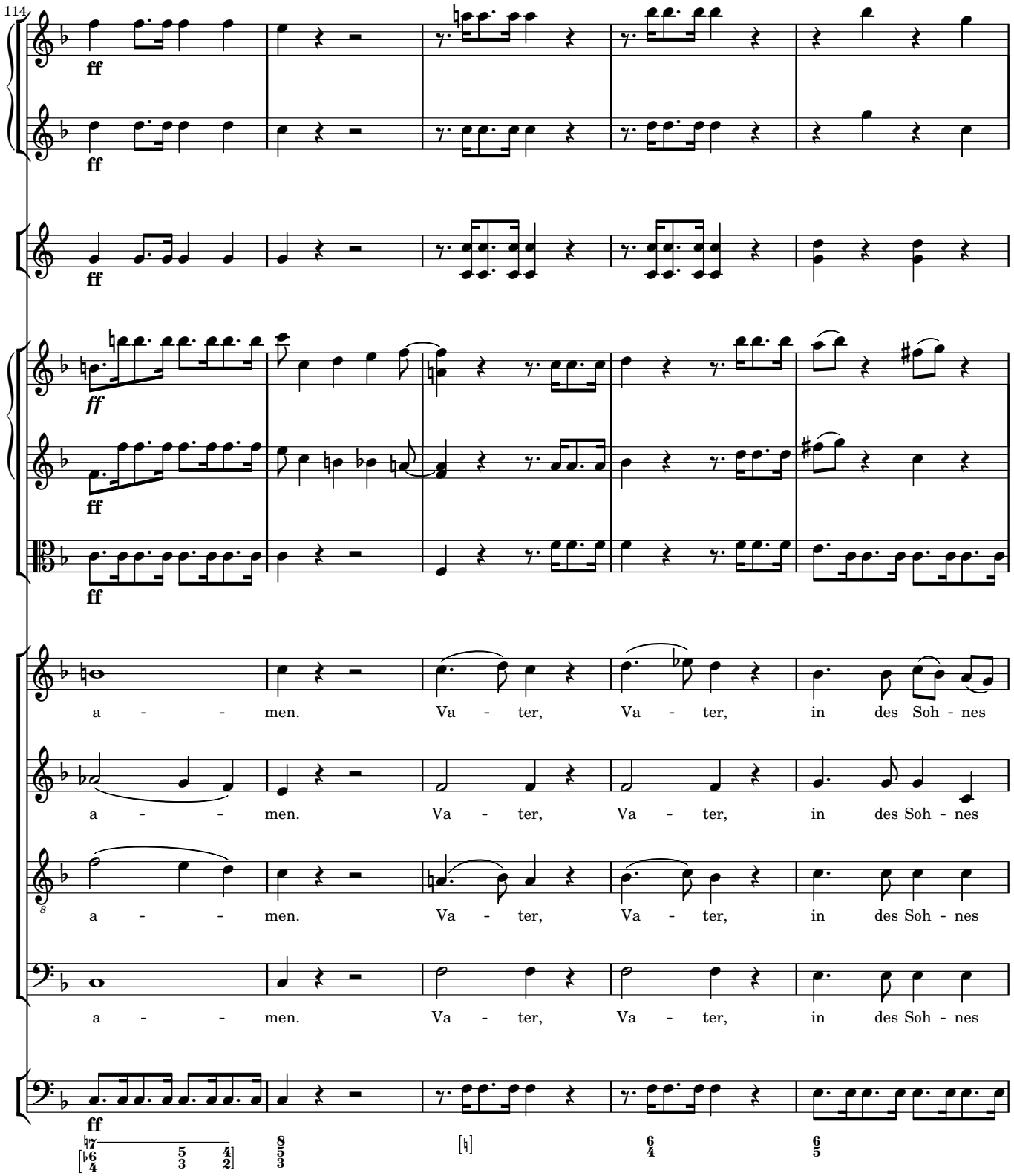
114
ff
ff
ff
ff
ff
a - - men. Va - ter, Va - ter, in des Soh - nes
a - - men. Va - ter, Va - ter, in des Soh - nes
a - - men. Va - ter, Va - ter, in des Soh - nes
a - - men. Va - ter, Va - ter, in des Soh - nes
ff

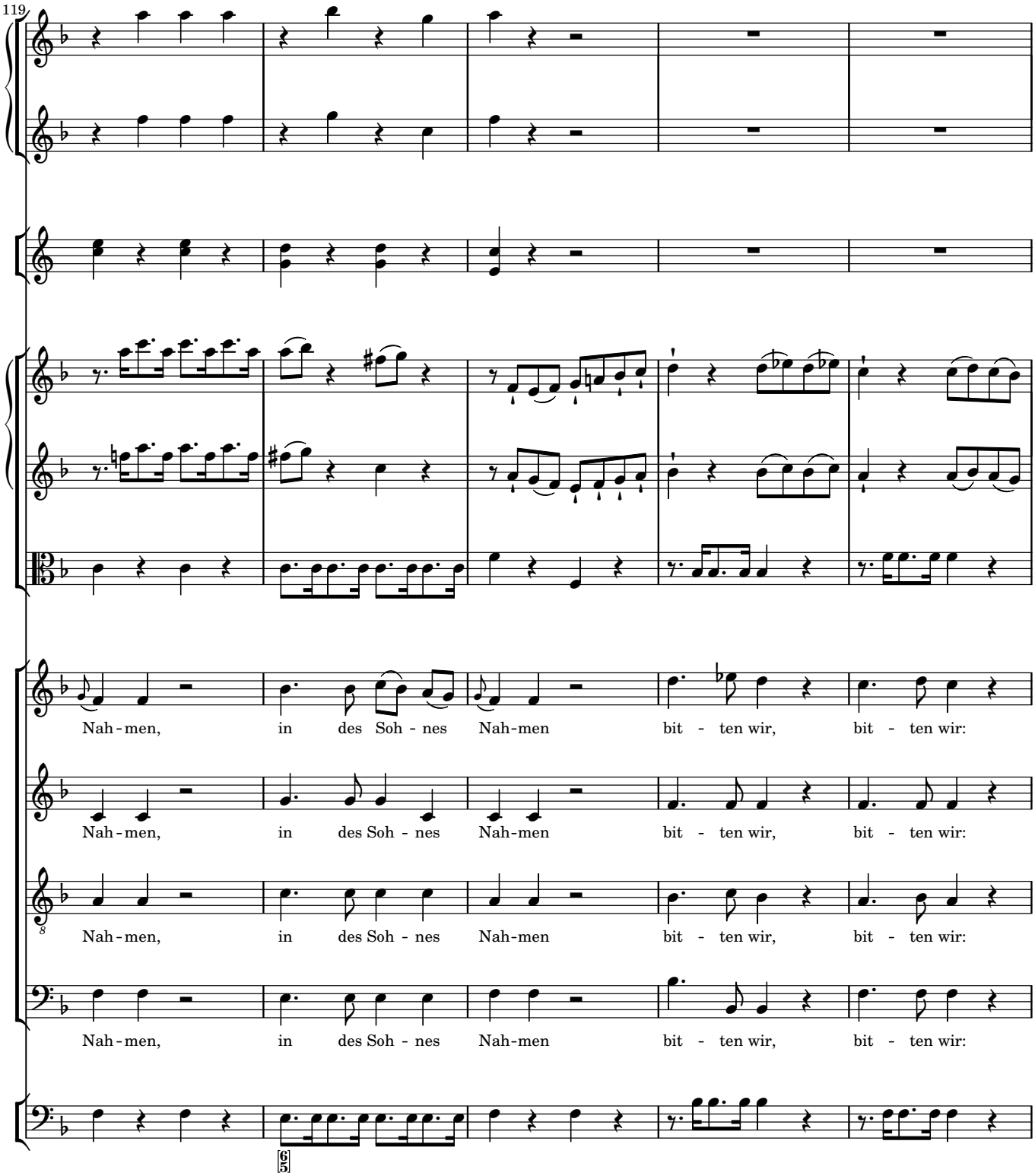
119
Nah - men, in des Soh - nes Nah-men bit - ten wir, bit - ten wir:
Nah - men, in des Soh - nes Nah-men bit - ten wir, bit - ten wir:
Nah - men, in des Soh - nes Nah-men bit - ten wir, bit - ten wir:
Nah - men, in des Soh - nes Nah-men bit - ten wir, bit - ten wir:

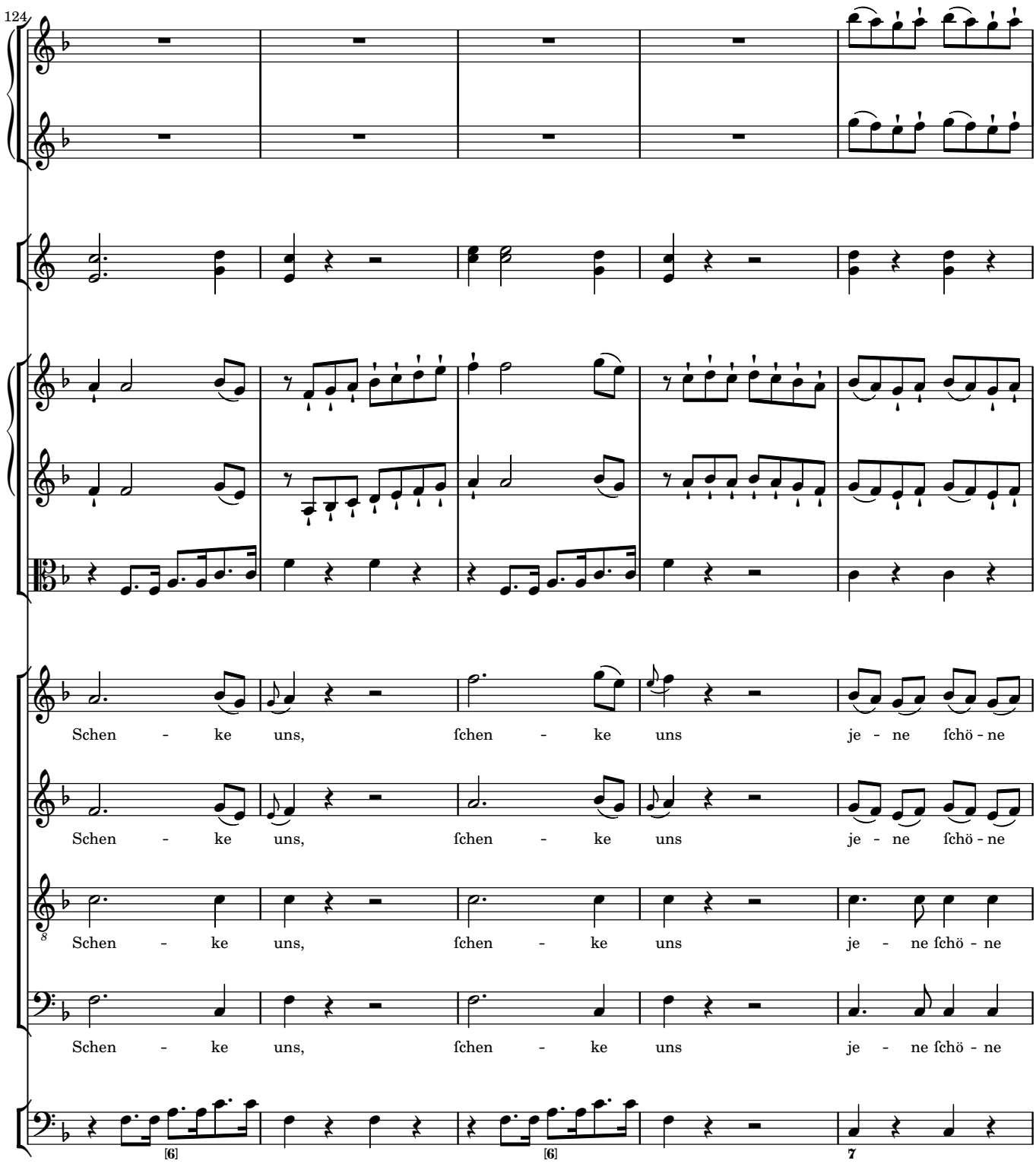
124
Schen - ke uns, ſchen - ke uns je - ne ſchö - ne
Schen - ke uns, ſchen - ke uns je - ne ſchö - ne
Schen - ke uns, ſchen - ke uns je - ne ſchö - ne
Schen - ke uns, ſchen - ke uns je - ne ſchö - ne
[6]
[6]
7

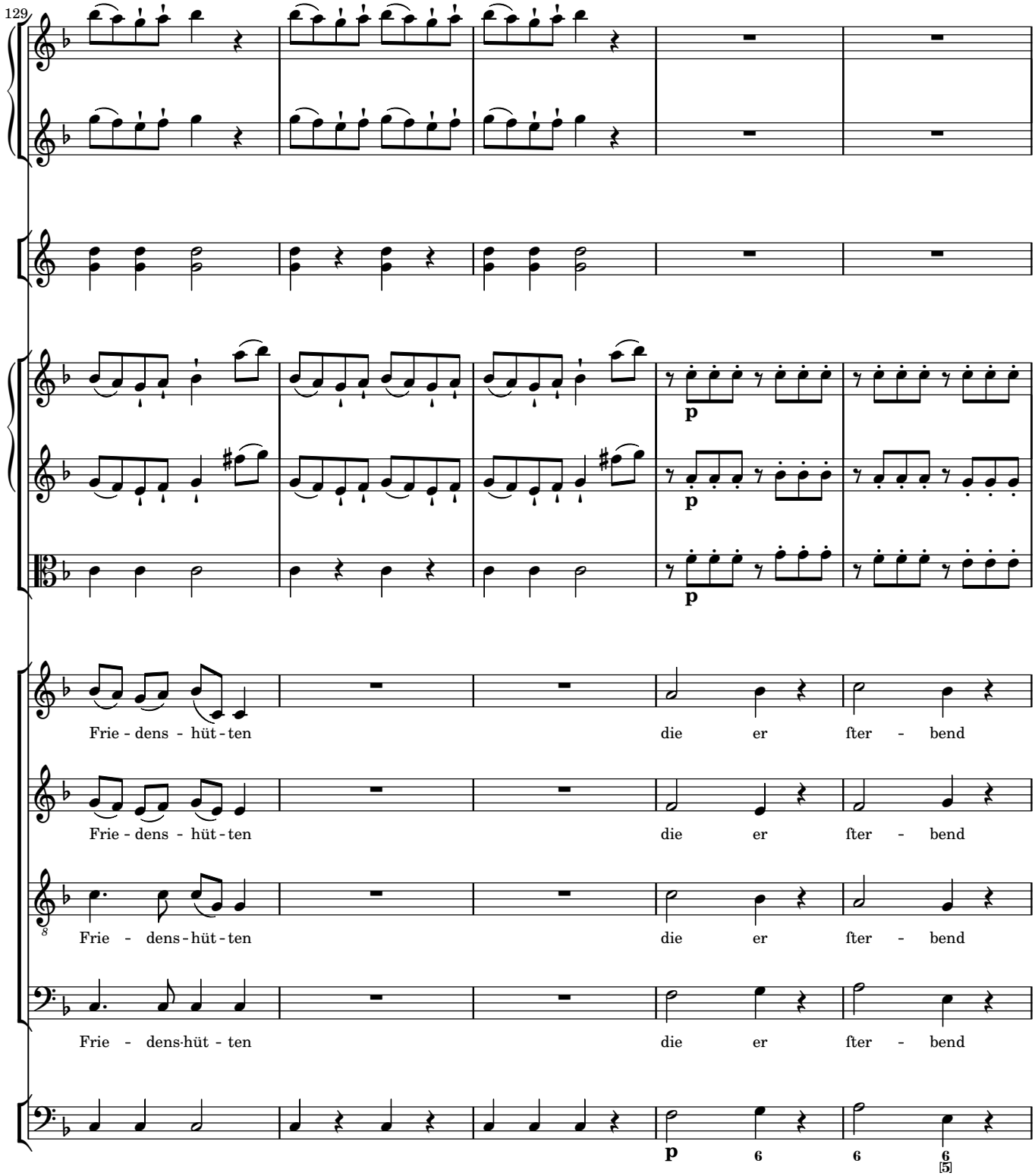
129
p
p
p
Frie - dens - hüt - ten
die er fter - bend
Frie - dens - hüt - ten
die er fter - bend
Frie - dens - hüt - ten
die er fter - bend
Frie - dens - hüt - ten
die er fter - bend
p
6
6
6
5

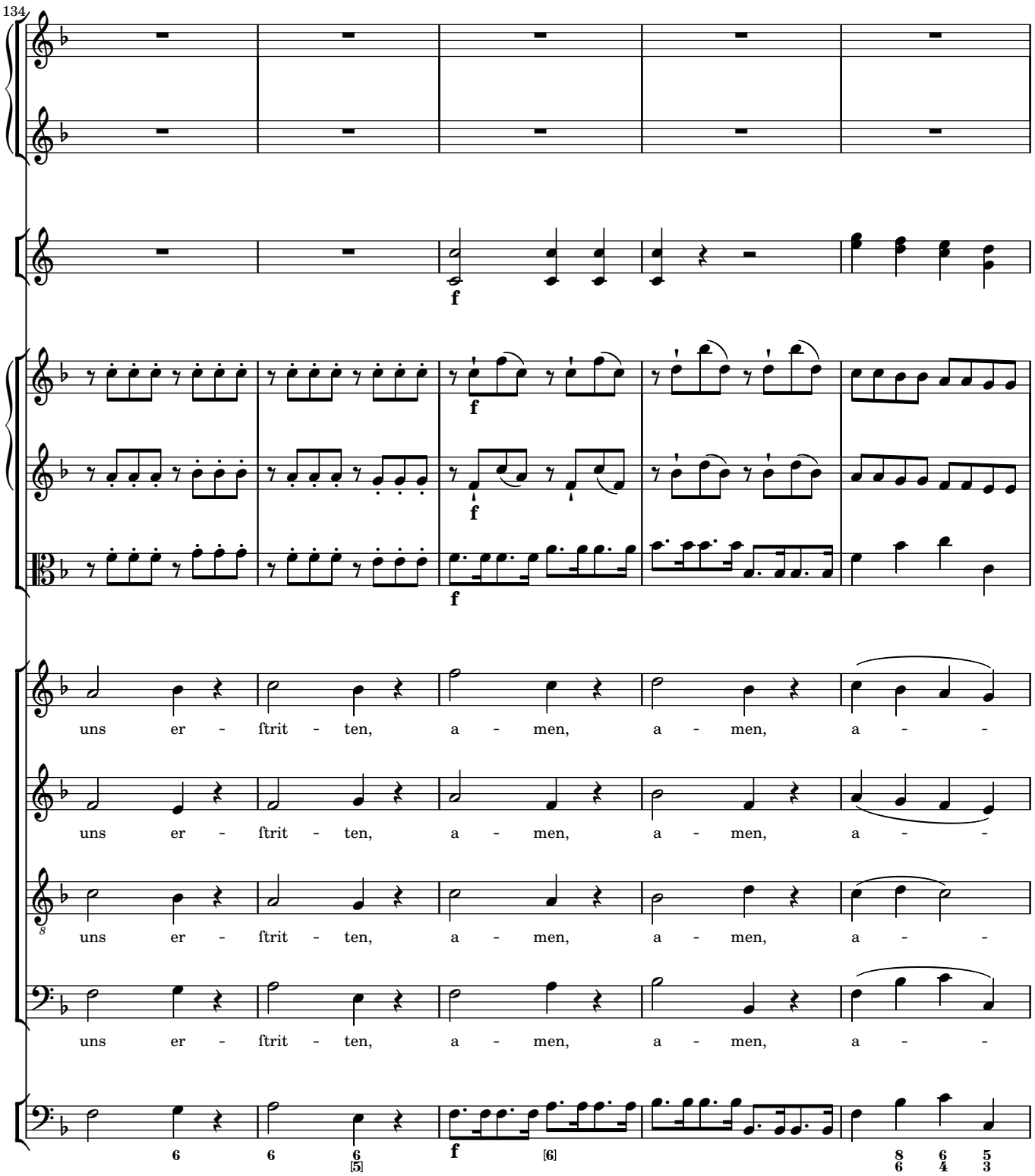
134
f
f
f
f
uns er - ſtrit - ten, a - men, a - men, a - -
uns er - ſtrit - ten, a - men, a - men, a - -
uns er - ſtrit - ten, a - men, a - men, a - -
uns er - ſtrit - ten, a - men, a - men, a - -
6 6 6 [5] f [6] 8 6 6 4 5 3

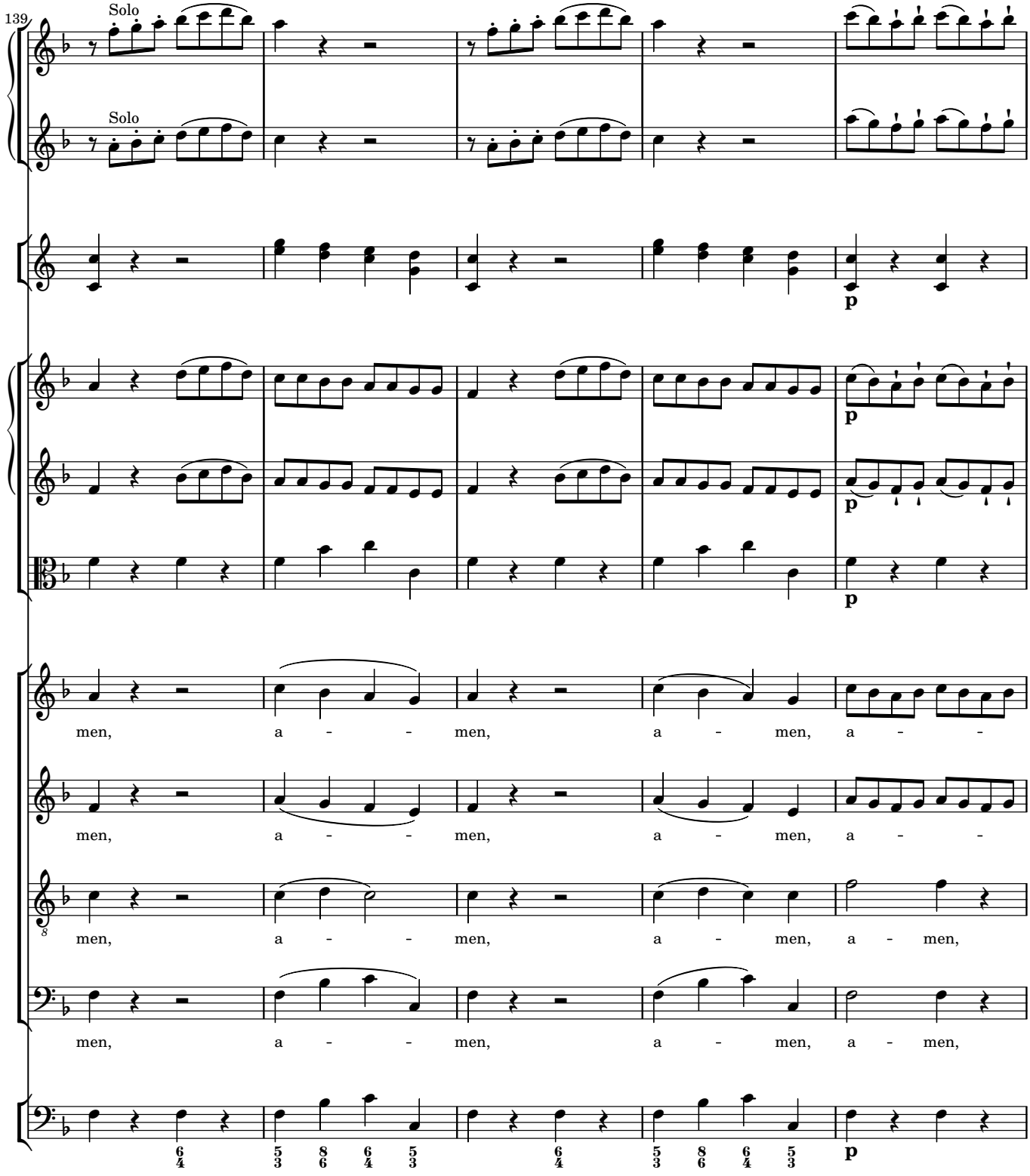
139
Solo
Solo
p
p
p
p
men, a - - men, a - men, a - -
men, a - - men, a - men, a - -
men, a - - men, a - men, a - men,
men, a - - men, a - men, a - men,
6 5 8 6 5
4 3 6 4 3
6 5 8 6 5
4 3 6 4 3
p

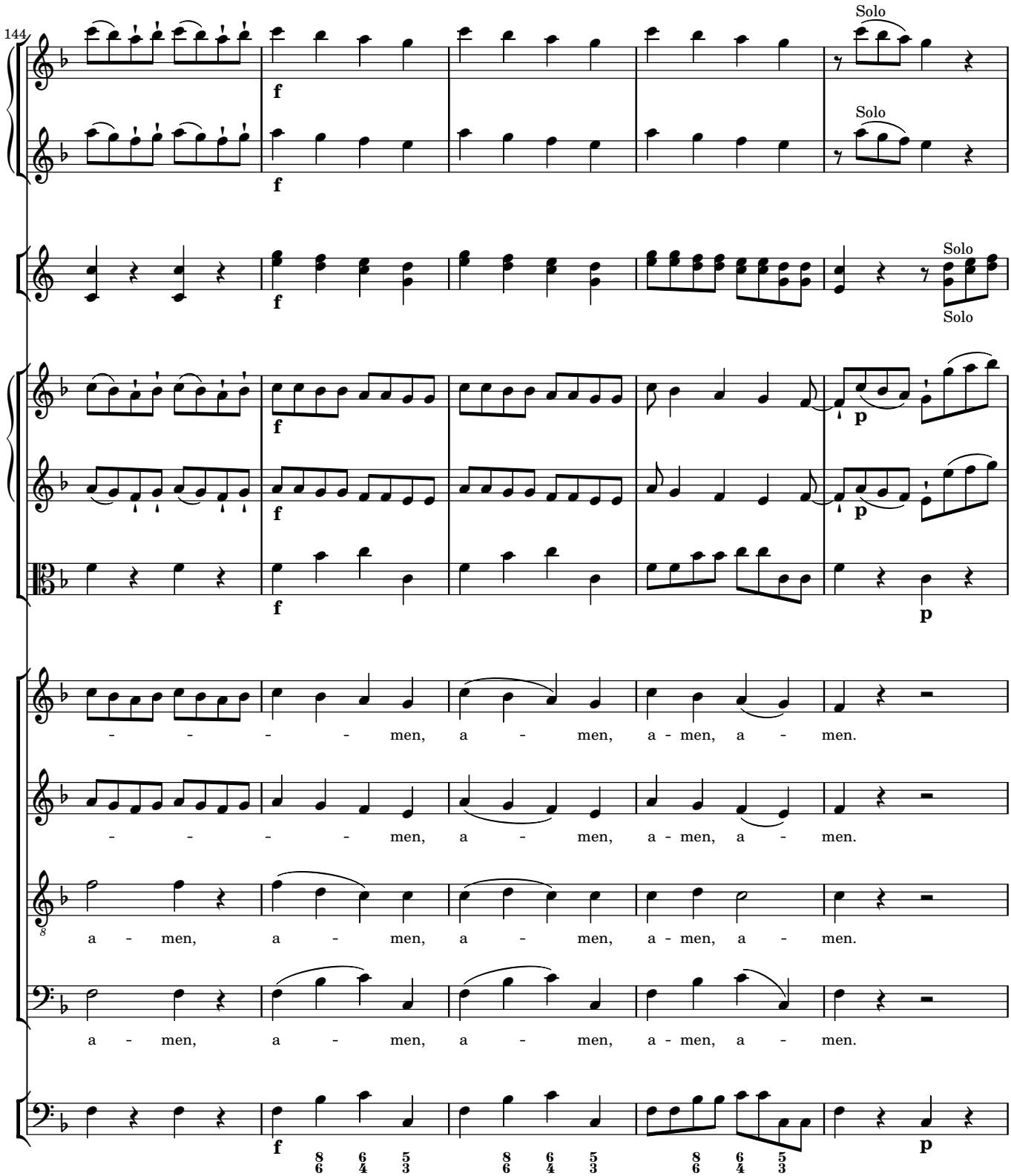
144
Solo
Solo
Solo
Solo
f
p
- - - - - men, a - men, a - men, a - men.
- - - - - men, a - men, a - men, a - men.
a - men, a - men, a - men, a - men, a - men.
a - men, a - men, a - men, a - men, a - men.

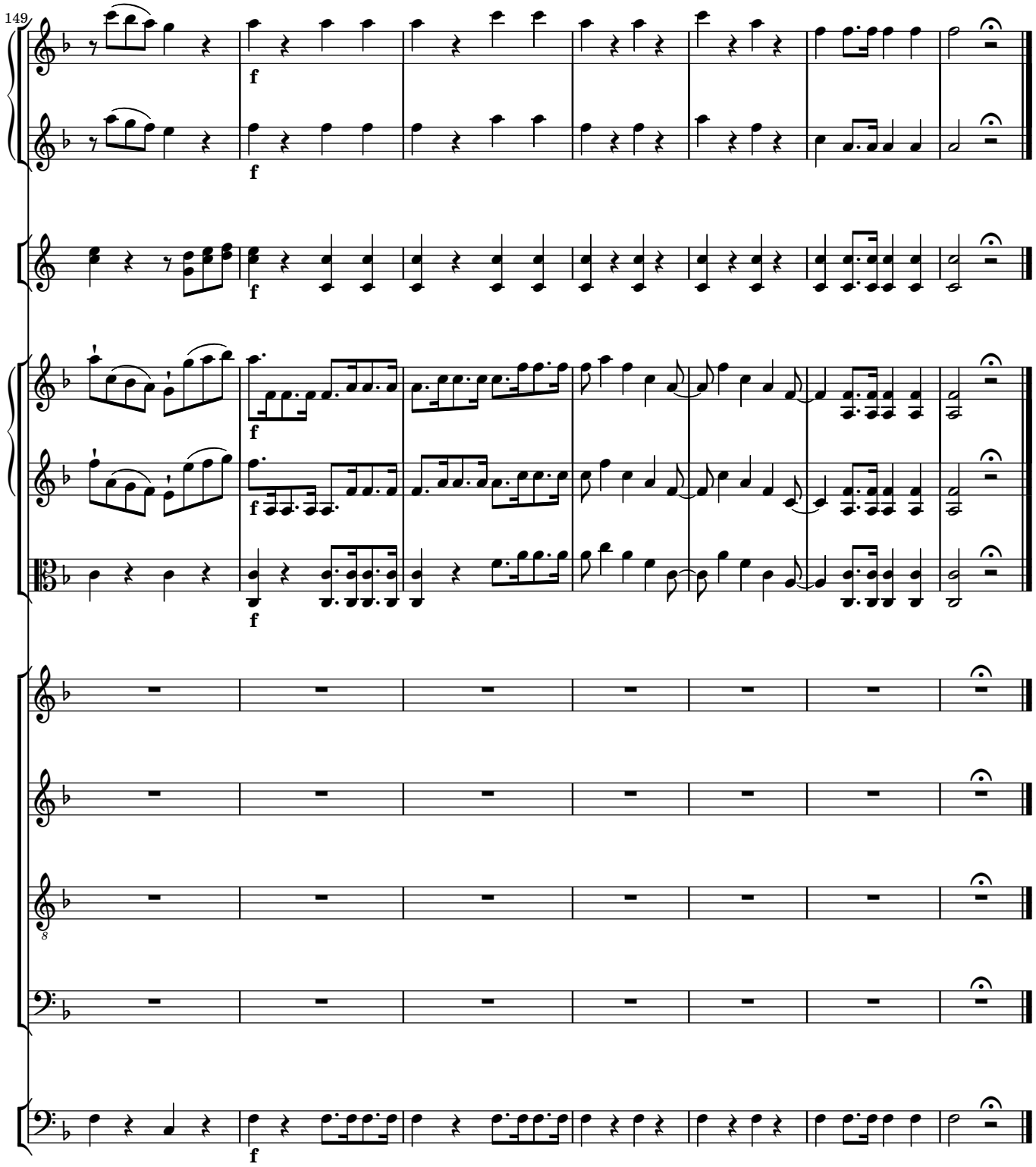
149
f
f
f
f
f
f
f
f