HYMNE

A la Liberté

EN TRIO AVEC GRAND ORCHESTRE

Pour le jour du repos de la premiere Décade de Frimaire, à la Fête de la Raison, célebrée à ROUEN. par ordre du Conseil général de la Commune, le 29 Brumaire l'An 2.d de la Republique Française, une et indivisible.

Paroles du Citoyen L'AINÉ.

Commis de Comptoir chez la Cit.e V.e Morris et Fils.

Musique du Citoyen PUNTO.

BIBLIOTHÈQUE ROYALE

Prix 2.t 10.s

A PARIS.

Chez H:Naderman *Editeur, Luthier, Facteur de Harpe et autres instrumens, Rue d'Argenteuil a Apollon.*

Les Auteurs ont autorisé l'Editeur a signer les Exemplaires, et les non signés sont reputés Contre-façons.

V.m. 3125.

Vm.t 7073

Naderman

Source gallica.bnf.fr / Bibliothèque nationale de France

PARTITION.

TIMBALE. IN FA.

TROMPETTES. IN FA.

CORS. IN FA.

CLARINETTES

HAUTBOIS.

I. VIOLON.

2. VIOLON.

ALTO.

1. BASSE TAILLE

2. BASSE TAILLE

3. BASSE TAILLE

BASSE.

FF FF FF FF FF FF sF FF sF FF sF FF sF FF PP PP PP PP

Des..cends du haut des Cieux ô Li..berté ché..ri..e quit..

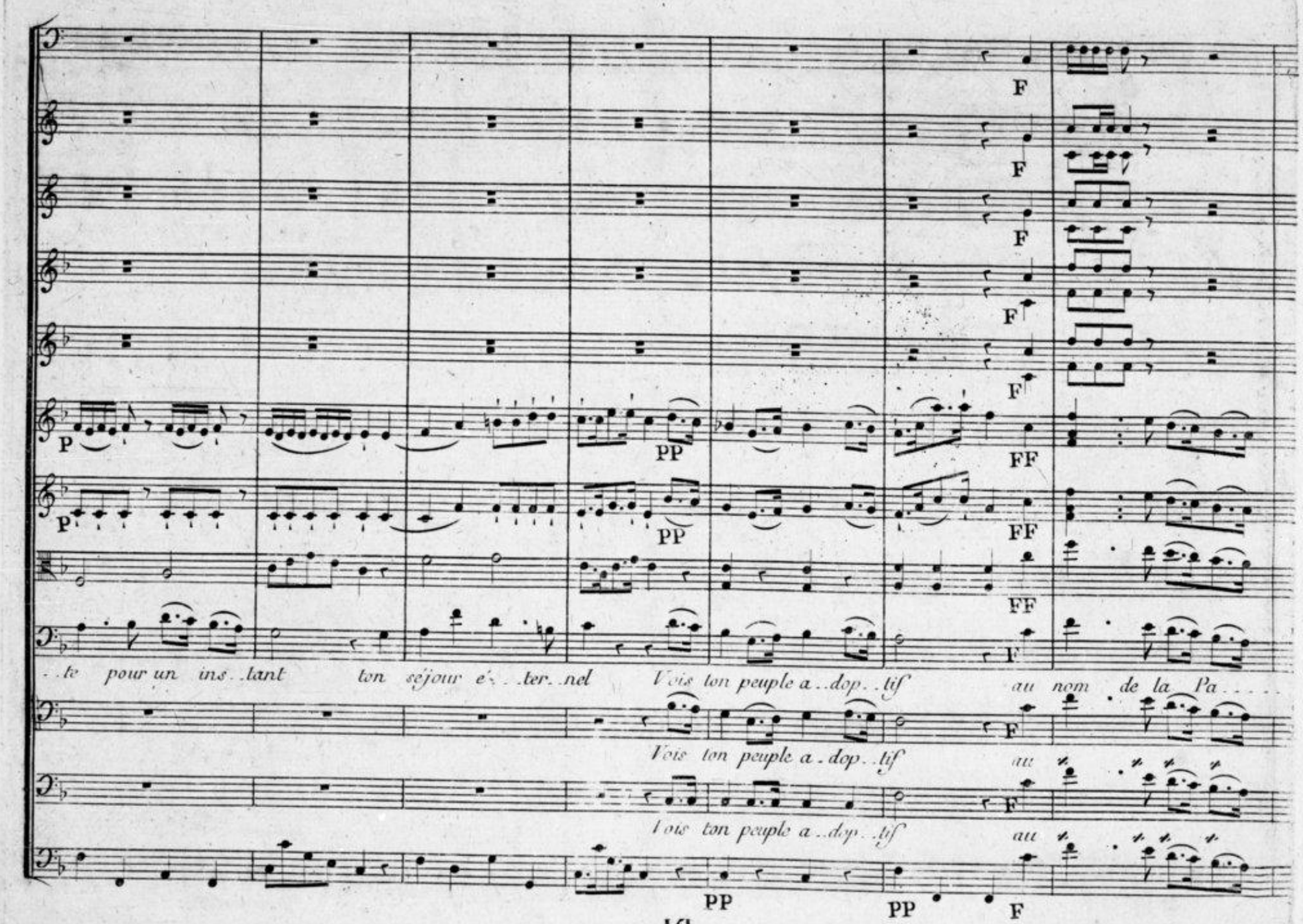
F
F
F
F
F
P
PP
FF
P
PP
FF
FF
F
..te pour un ins..tant ton séjour é..ter..nel Vois ton peuple a..dop..tif au nom de la Pa....
F
Vois ton peuple a..dop..tif au
F
Vois ton peuple a..dop..tif au
PP
PP
F

TUTTI.

FF

FF

FF

FF

FF

TUTTI.

P

F

FF

P

FF

P

P

...tri...e en...cen...ser ton au...tel en...cen...ser ton au...tel en...cen...ser ton au...

P

P

P

FF

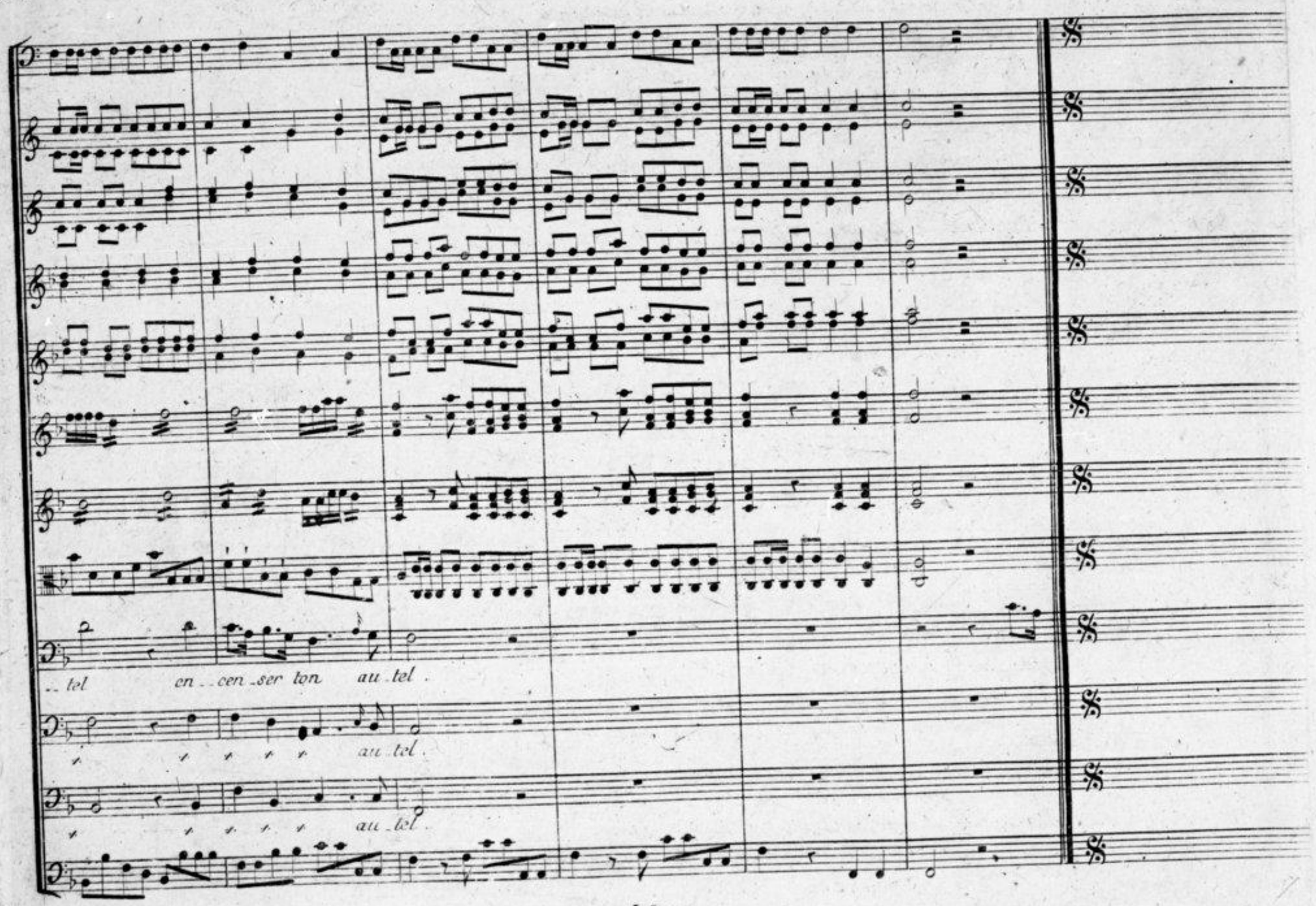
tel en cen ser ton au tel.
au tel.
au tel.

2.c.

Déesse des Français, viens recevoir l'hommage
D'un Peuple Souverain qui te dois ses succès;
Viens combattre avec lui, termine ton ouvrage,
Et jouis de tes bienfaits.

3.c.

Assés et trop longtemps le cruel despotisme
Nous à tenus courbés sous ses barbares loix;
Ton bras a terrassé l'Hydre du fanatisme
Et le dernier des rois.

4.c.

Envain les vils tyrans de l'Europe abusée
Ont armé contre nous des milliers de Soldats;
Leurs efforts seront vains, bientot la Renommée
Publiera leur trépas.

5.c.

Tu parais, et déja, créé par ton sourire,
Notre bonheur renait du sein de nos malheurs;
L'humanité par toi recouvre son Empire;
Et fait secher nos pleurs.

6.c.

DIVINE *Liberté! doux charme de la vie!*
Aux fiers Républicains accorde tes faveurs;
La France est sous tes loix, qu'elle soit ta Patrie,
Ton temple est dans nos cœurs.

7.c.

Descends du haut des Cieux, ô Liberté chérie!
Partages le plaisir qu'inspire un si beau jour,
Viens, reçois le serment que te fait ta Patrie
D'un eternel Amour.

HYMNE À LA LIBERTÉ, Par le Cit. PUNTO.

Violino Primo.

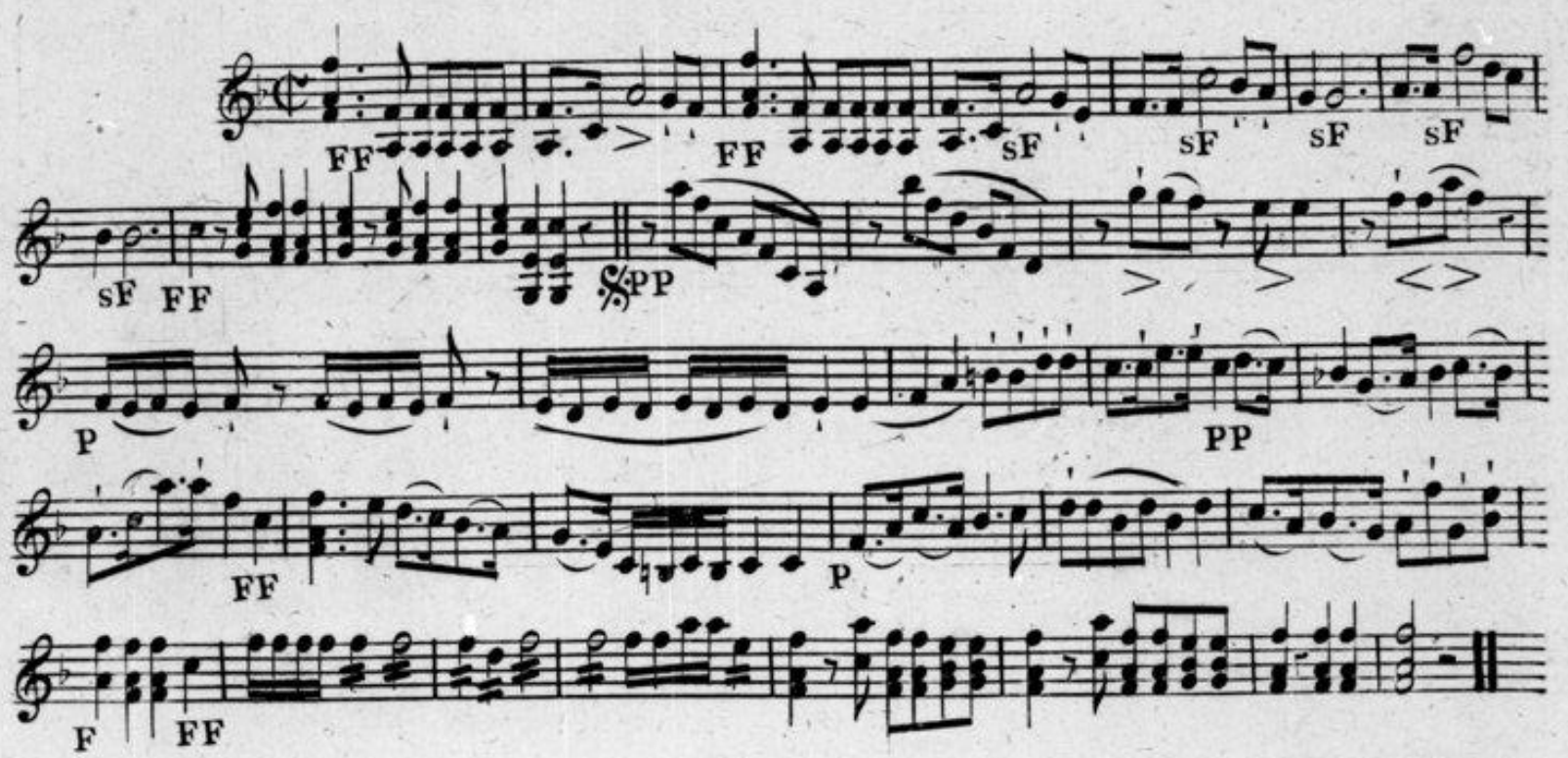

HYMNE À LA LIBERTÉ, Par le Cit. PUNTO.

Violino Secondo.

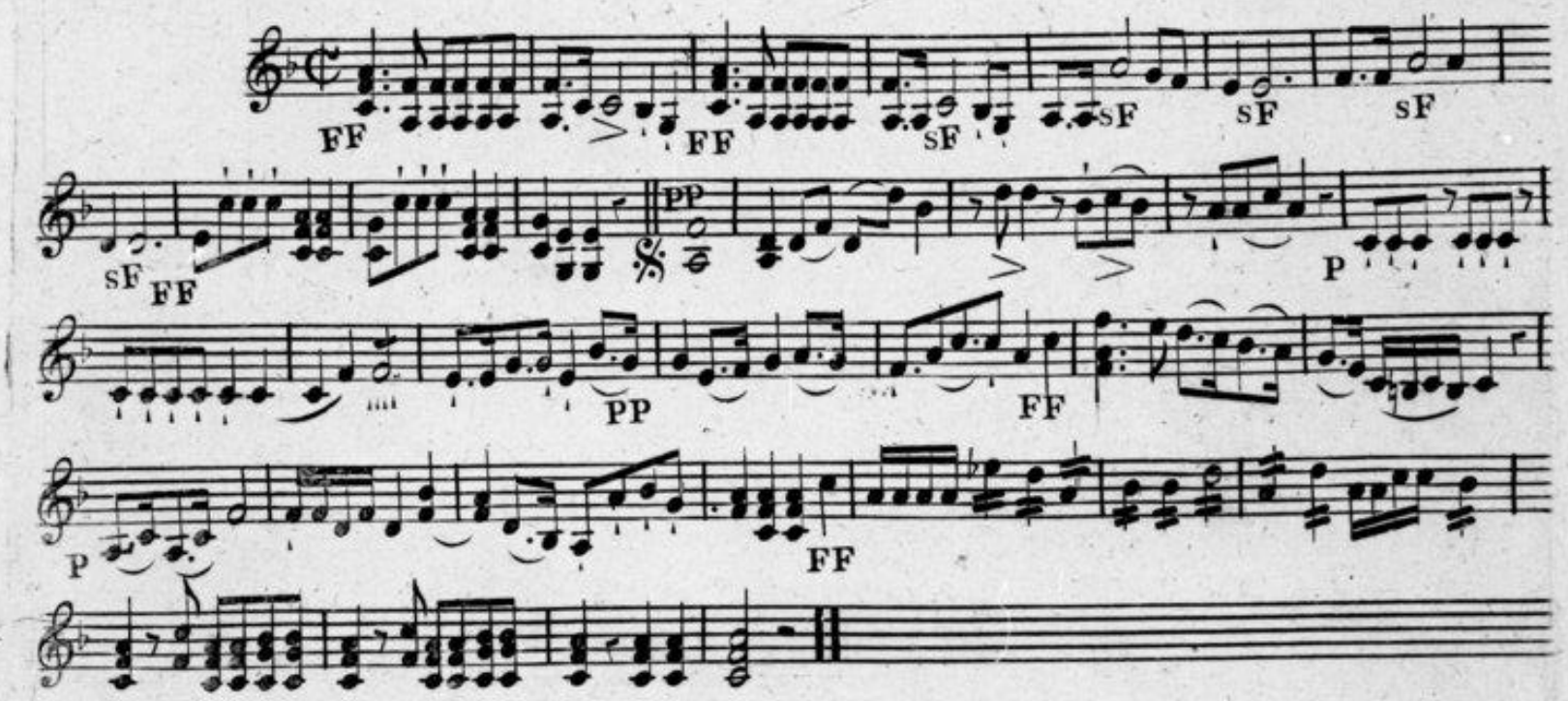

TIMBALE

HIMNE À LA LIBERTÉ. PAR PUNTO.

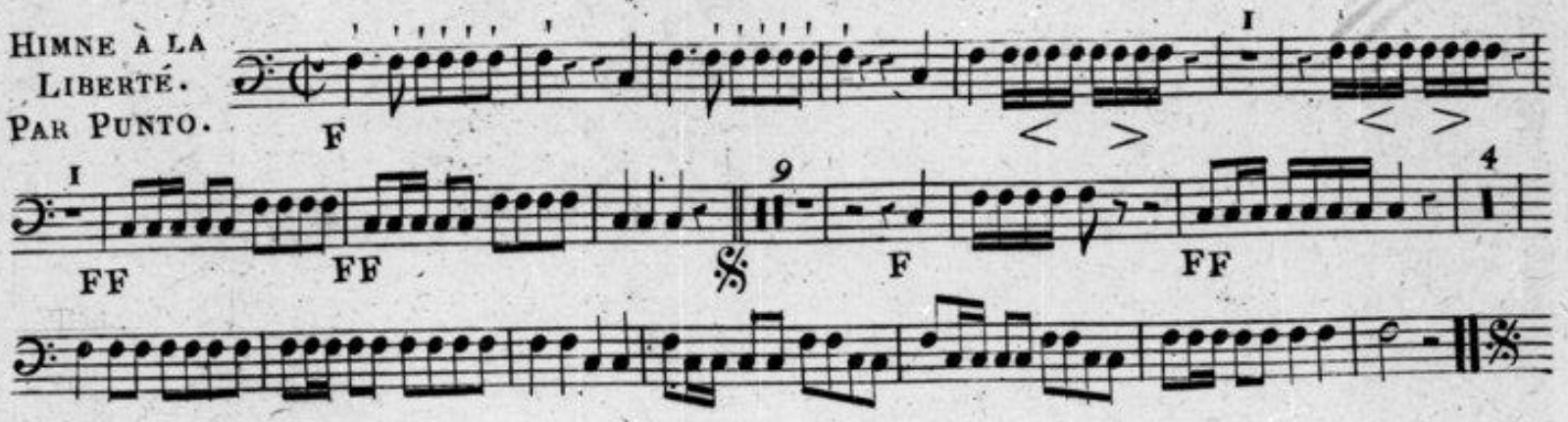

ALTO VIOLA

HIMNE À LA LIBERTÉ. PAR PUNTO.

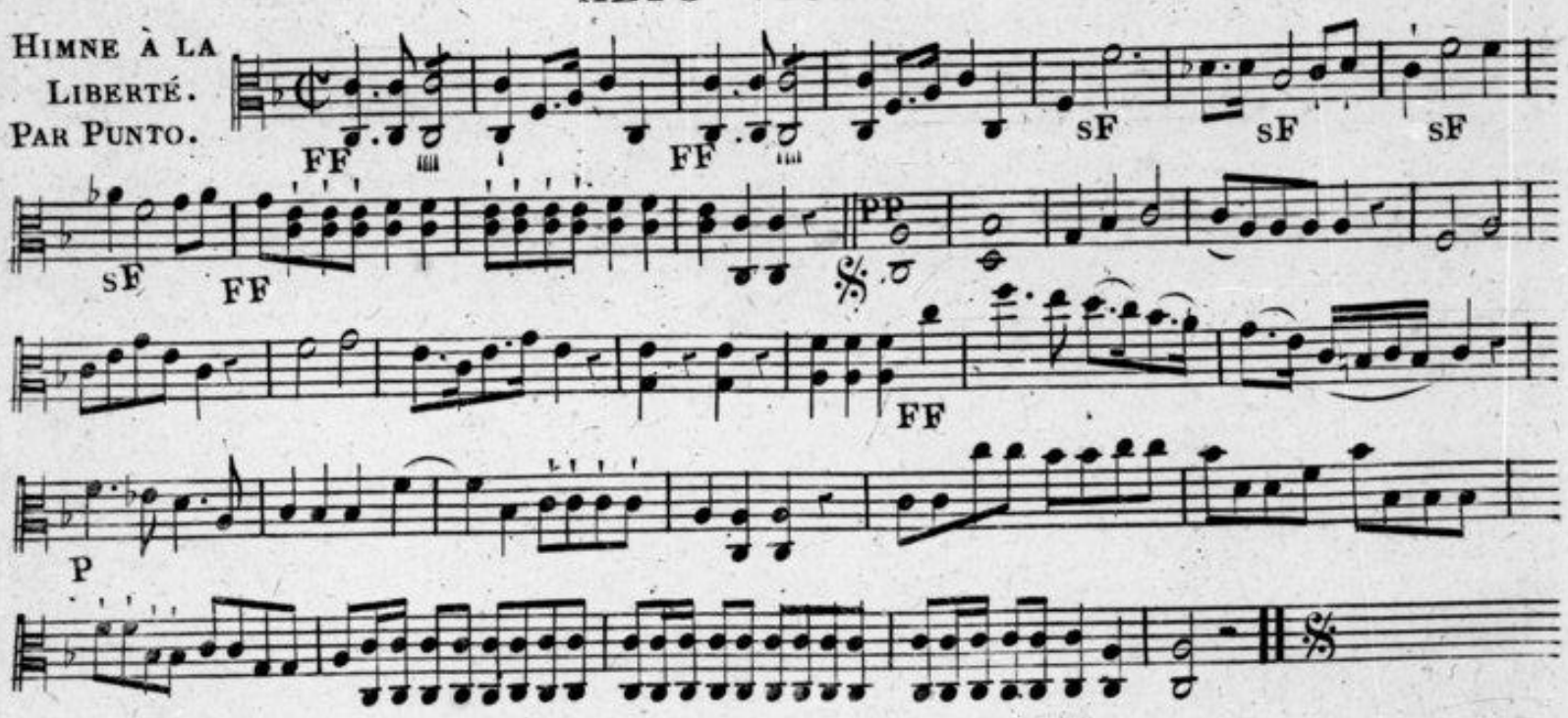

BASSO

HIMNE À LA LIBERTÉ. PAR PUNTO.

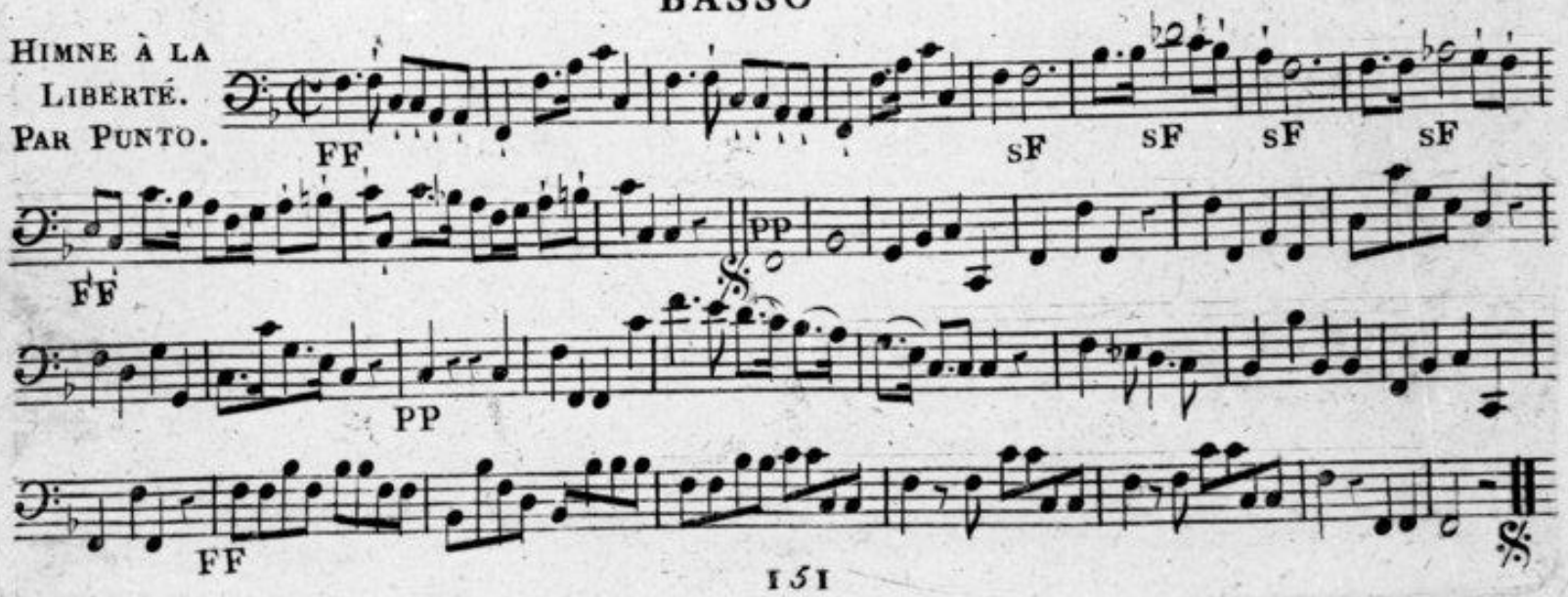

CLARINETTI.

HYMNE
A LA
LIBERTÉ.
PAR
Punto.

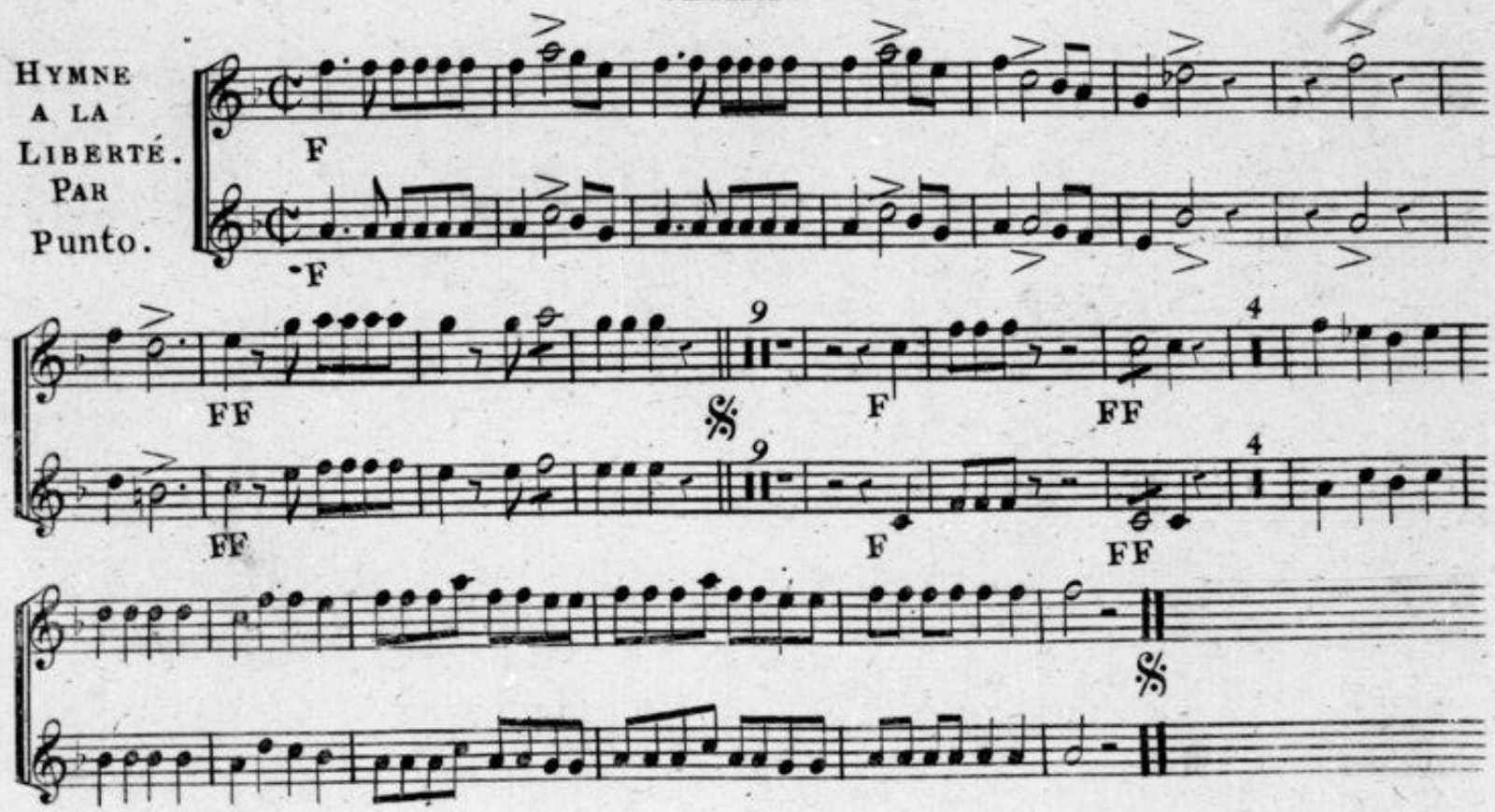

OBOI.

HYMNE
A LA
LIBERTÉ.
PAR
Punto.

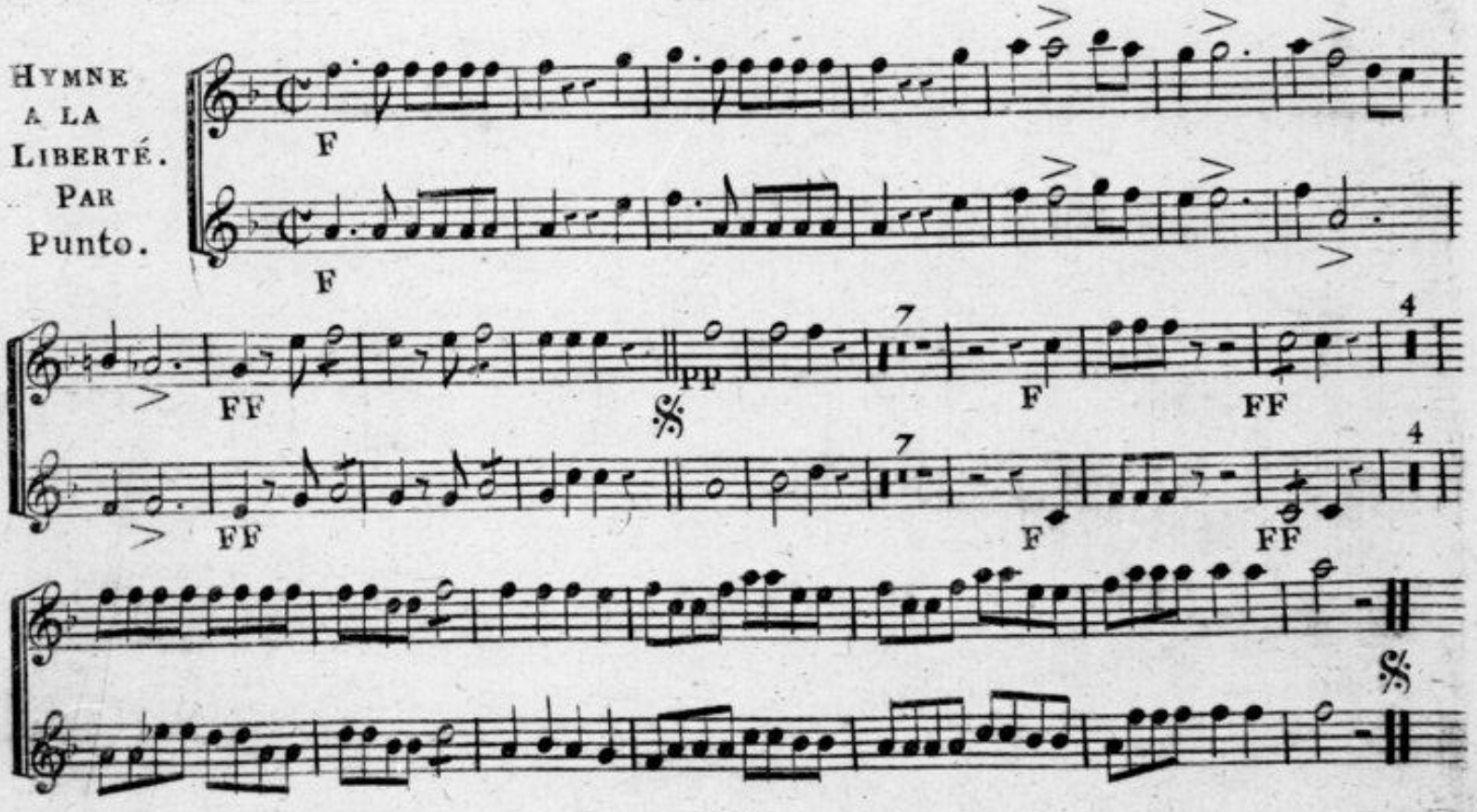

TROMPETTES.

HYMNE
A LA
LIBERTÉ.
Par
Punto.

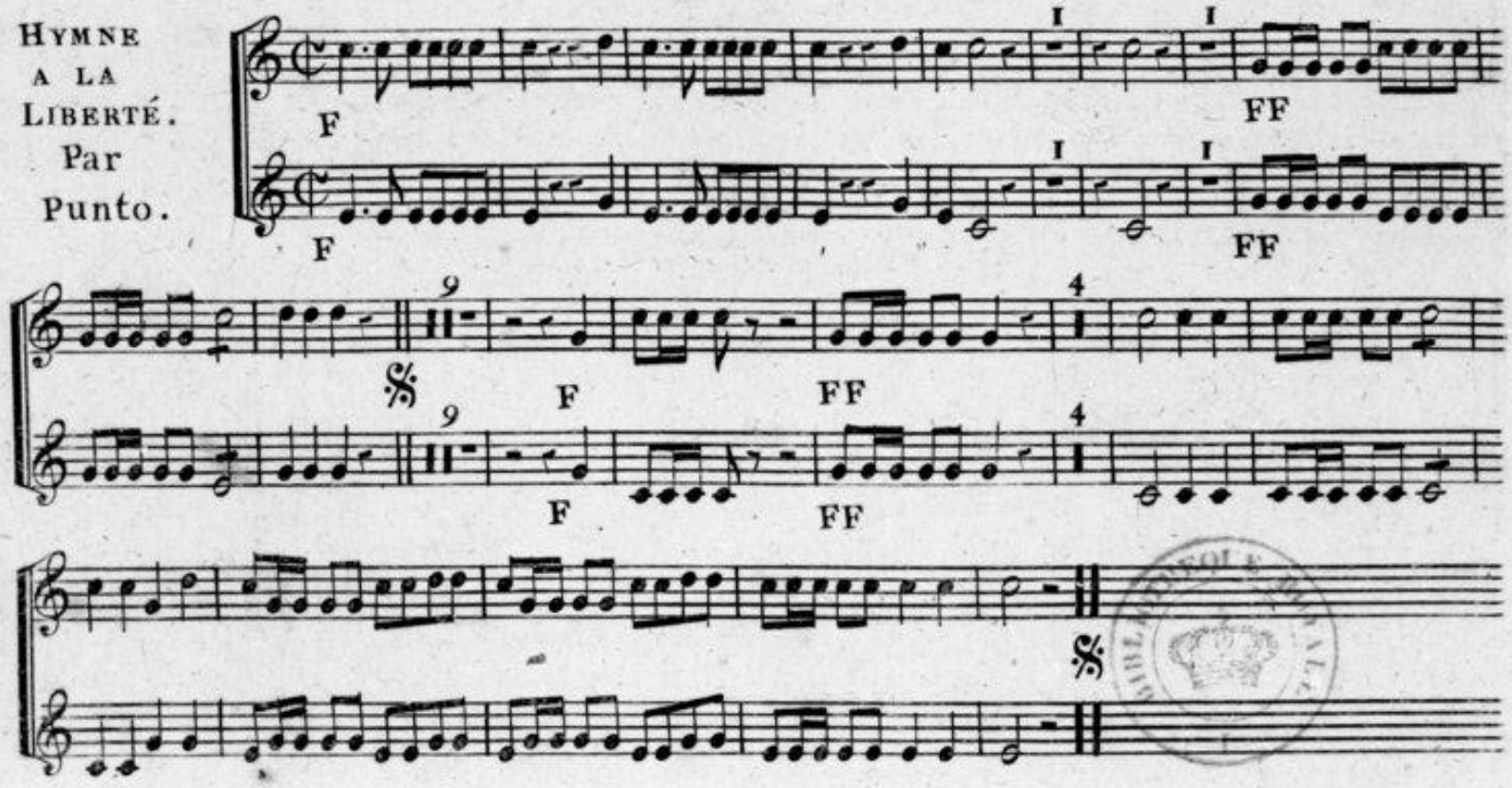

CORNI.
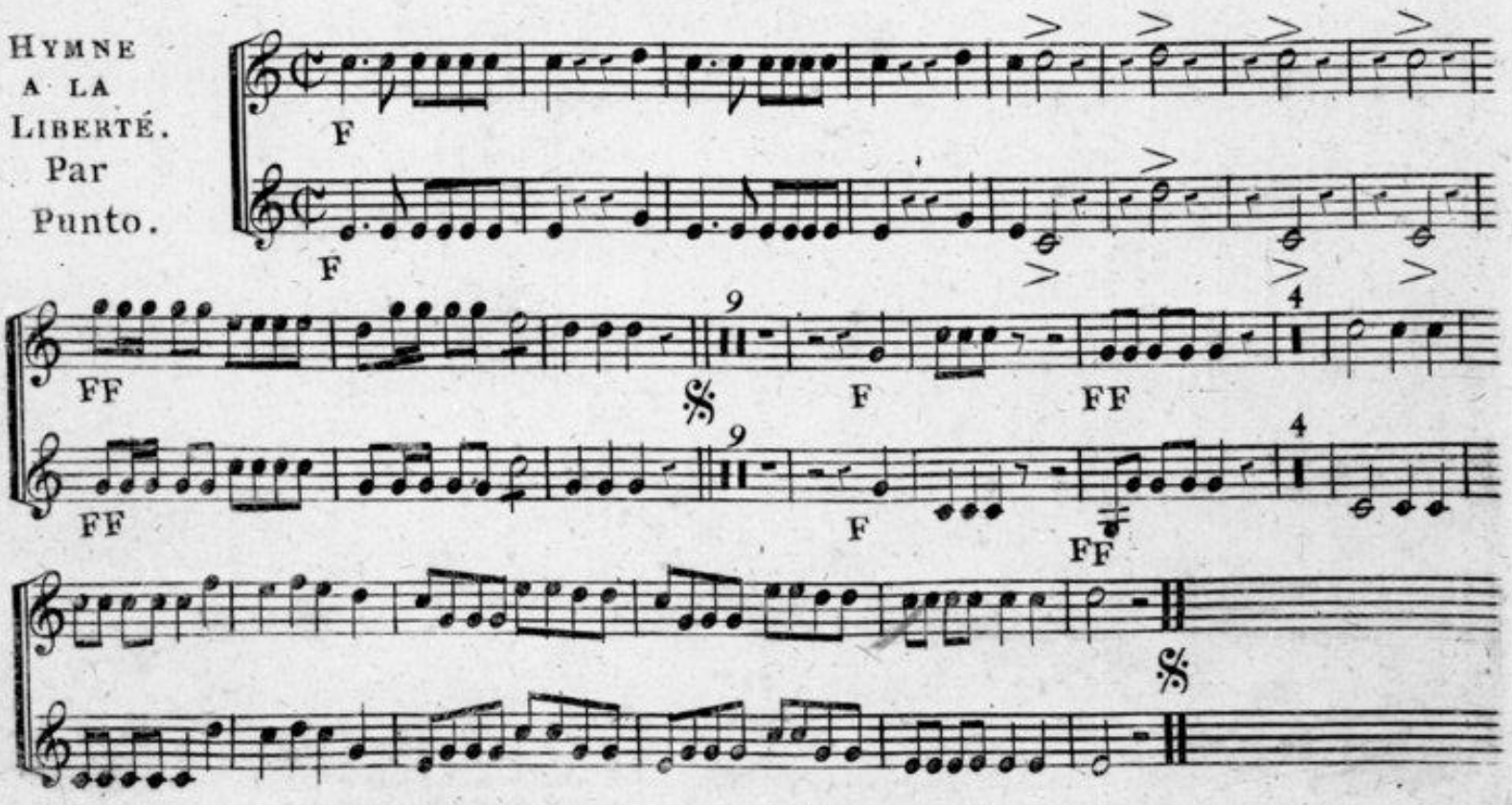
HYMNE
A LA
LIBERTÉ.
Par
Punto.