Mus.ms.
1056

Mus. ms. 1056

Mus. Mss.
1056

Mss. mss
1056

Stölzel.

00051724

1036

von G. H. Stoltzel

BIBLIOTHECA REGIA MONACENSIS

Cre – do in unum De – um credo in unum

Cre – do in unum De – um cre – do in unum

Cre – do in unum De – um credo in

Cre – do in unum De – um credo in

304 – A

00051724

De um patrem omnipoten –

De – um patrem omnipotentem patrem omnipoten –

unum De – um patrem omnipoten –

u – num De – um patrem omni – poten –

00051724

tem fa cto - rem coeli et ter -

tem facto - rem coeli et

tem factorem coeli et ter -

tem factorem coeli et ter -

00051724

re visi - bili um omnium et in - visi - bilium et in

terre visi bi li um omni-um et in - visi bi li um

re visi bi li - um o - mni - um et in - visi - bi li um

re visi - bi li - um o - mni - um et in - visi - bi li um

00051724

unum do - - minum fe - - - - - sum Christum

et in unum do - - minum fe - - - - sum Christum

et in unum do - - - minum fe sum Christum

et in unum Dominum fe - sum Christum

00051724

Filium Dei uni-genitum et et patre ante omni-a se-cu-

omnia

o-mnia

la De – um de De o Lumen de lumine

De –

De – um ve –

00051724

De — um ve —

De — um ve —

— um ve — — — — rum De — — um ve —

— — — — — — rum De — — um

6 5 6

00051724

rum de Deo de

rum de De - o de

rum de Deo de

de rum de Deo de

00051724

ro ge-ni-tum non fa-ctum consub-

ro geni-tum non fa-ctum con-sub stan-

ro ge-ni tum non fa-ctum con-sub stan-

ro ge-ni tum non factum consub-

0051724

stan – ti-alem patri per quem o – mnia fa – cta

– – – tialem

– – – tialem

tialem

tialem

00051724

sunt qui propter nos homi-nes et propter nostram sa lu tem descen-

descen

descen

descen

00051724

Dit de coe – lis

Dit de coe – lis

Dit de coe – lis

Dit de coe – lis

Dit de coe – lis

00051724

Et in - carna - - - - - tus est de Spi

et in - carna - - - tus est de Spi-

Et in - car - na - tus est de Spi

Et in - carna - tus est et incarna - - tus est de Spi -

00051724

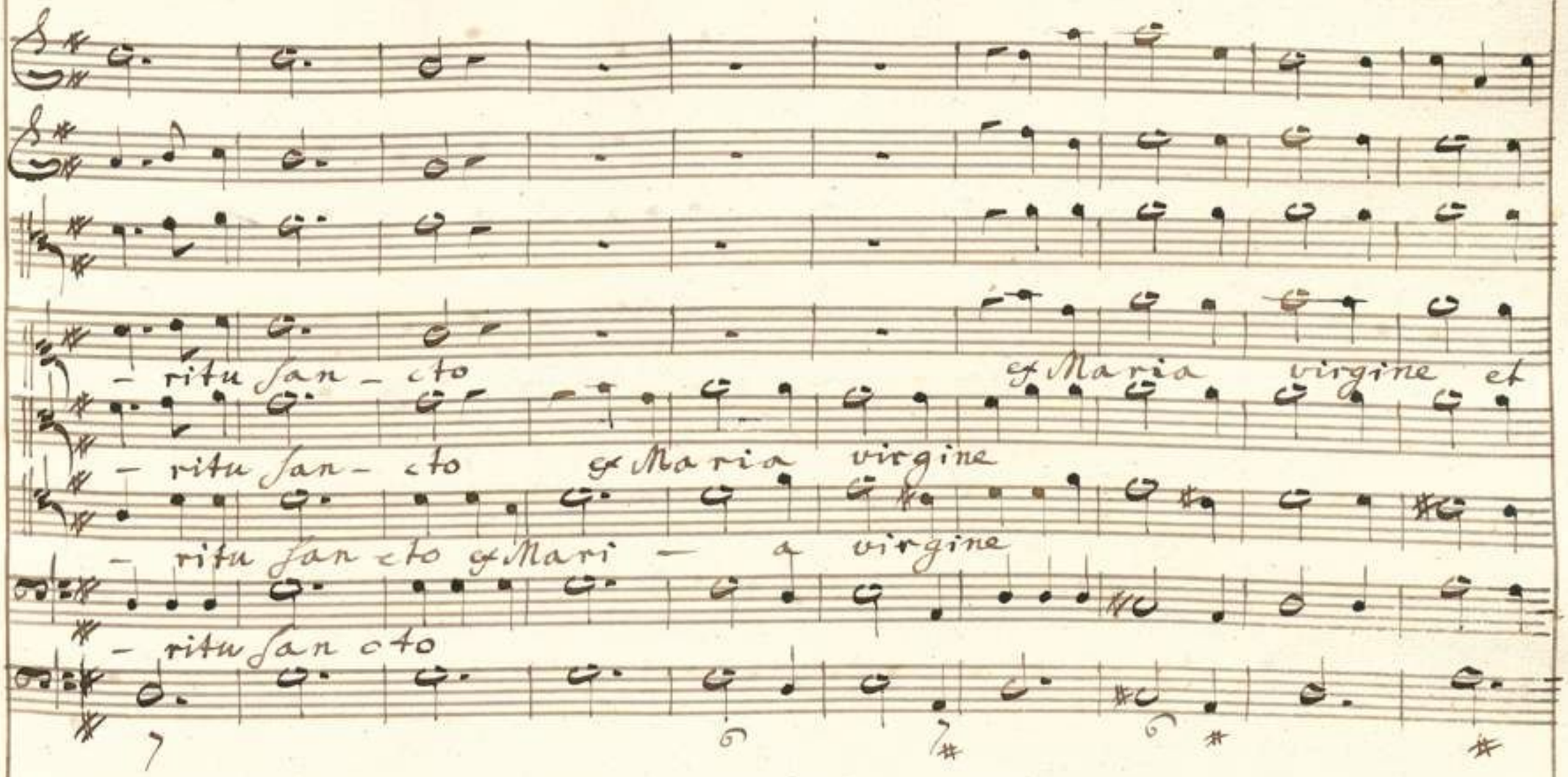
- ritu san - cto & Maria virgine et
- ritu san - cto & Maria virgine
- ritu san cto & Mari - a virgine
- ritu san cto

00051724

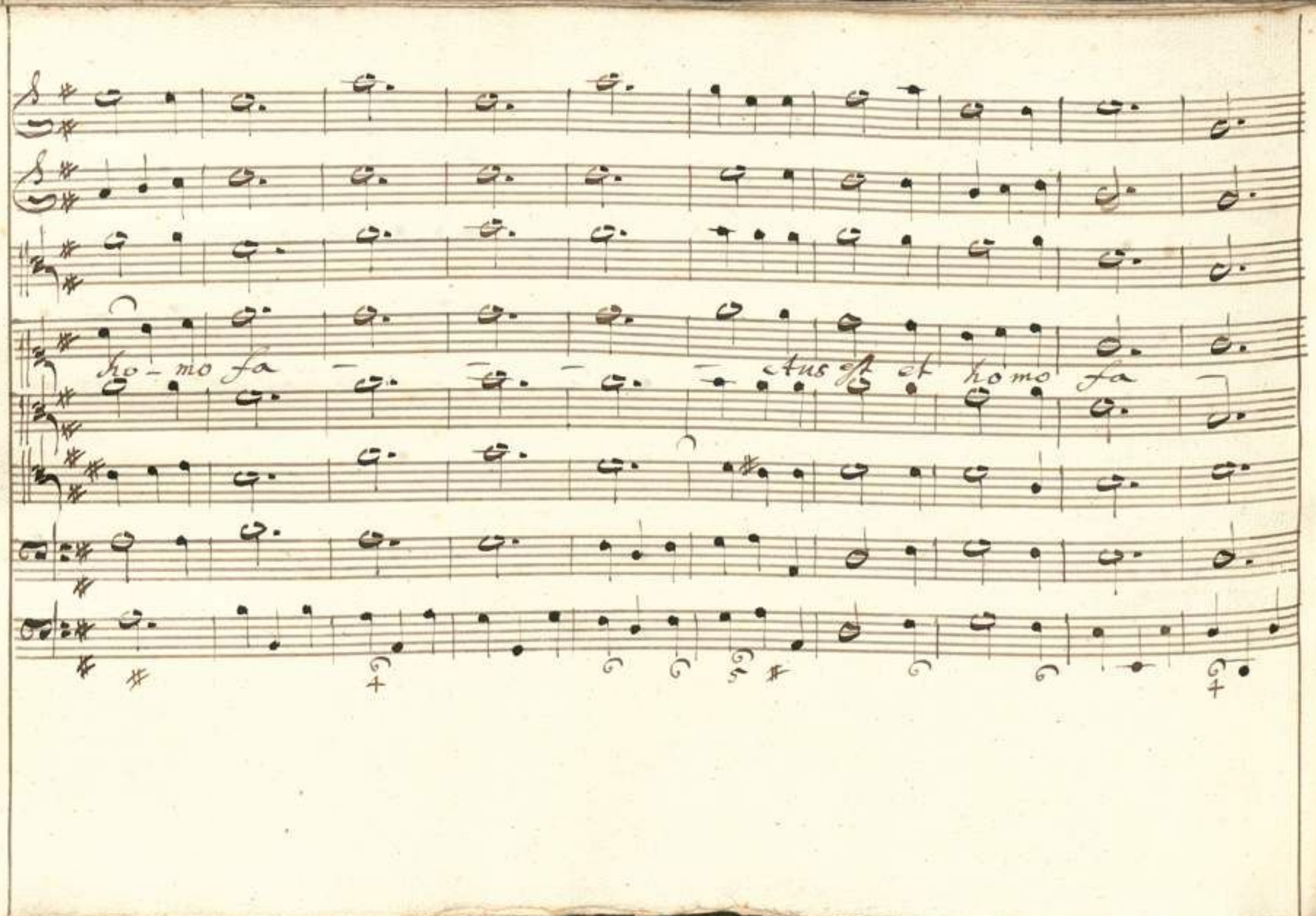

00051724

— — — ctus est et homo fa — — — ctus est

00051724

p

Cru - ci - fi - fus - etiam pro no -

Cru - cifi fus etiam pro no -

p

Cru - cifi - fus et - i - am - pro no -

p

Cru - cifi - fus etiam pro no -

bis

Sub

bis

Sub Pon -

bis

Sub Pon -

rio

bis

00061724

13 14 15 16 17 18

Pon — — — tio Pila — —

— — — tio Pila — to Sub Pon — — — ti

Pi — la — to Sub Pon — — — — tio Pi

Sub Pon — — — — tio Pi

19 20 21 22 23 24

— — to pas — — — —

Pi la — to pas — — —

— la — to pas — —

la — to pas — — — — sus

00051724

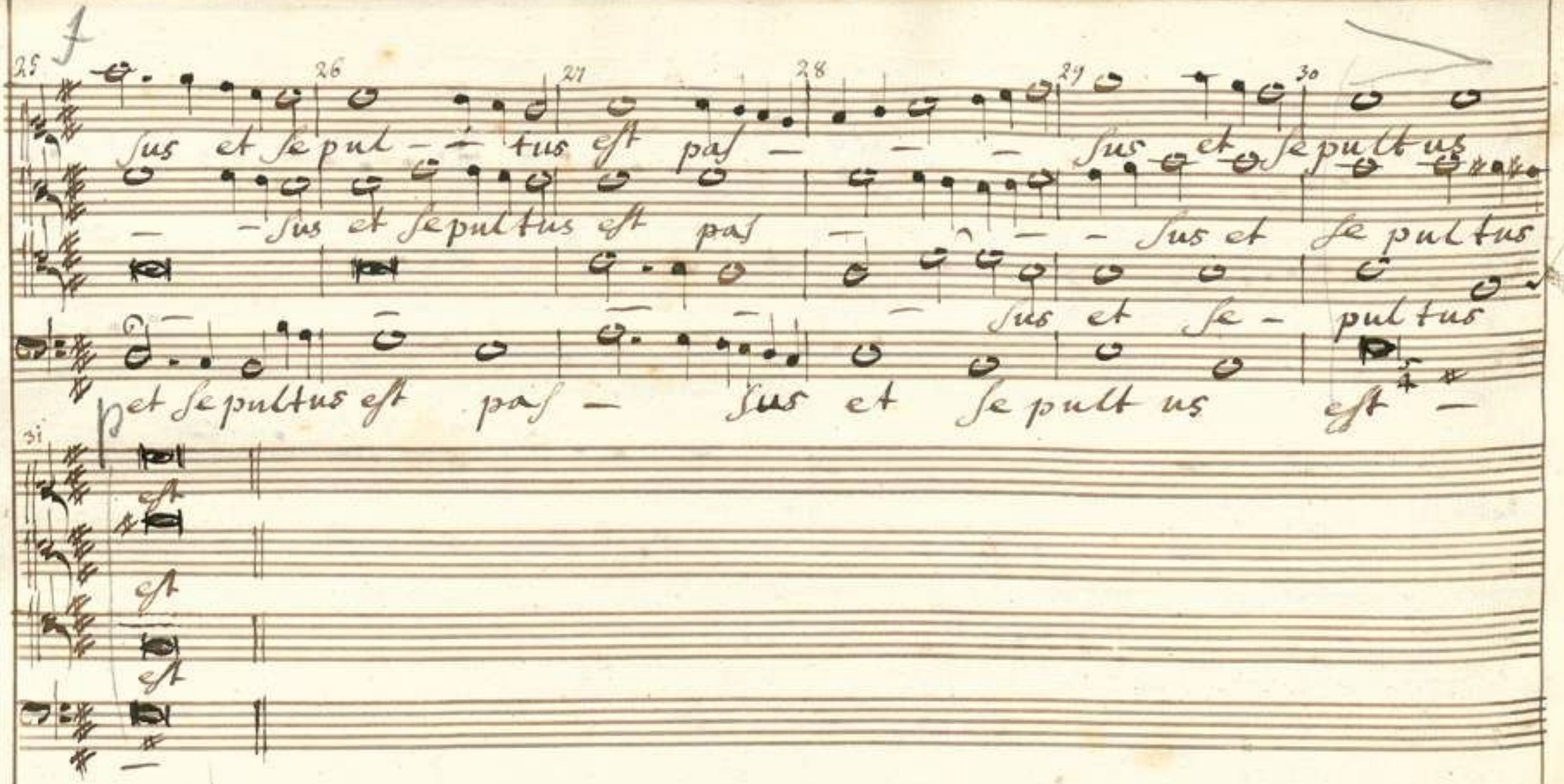
7
25
26
27
28
29
30
31
sus et se pul - tus est pas - - - sus et se pul tus
- - sus et se pul tus est pas - - - sus et se pul tus
- - - sus et se - pul tus
et se pul tus est pas - sus et se pul tus est -
est
est
est

00051724

Et resurre- xit tertia die secundum scriptu- ras

et a-

et a-

00051724

et ascen — dit in coelum sedet ad dexteram patris et iterum

Scen — — dit in

Scen — — dit in et iterum ven

00051724

venturus est cum gloria judica - re vi vos et mortuos

judica - re vivos et cujus

turus est

00051724

cujus regni non erit fi - nis

et in spritum sanctum

re - - gni non

00051724

Dominum et vivifi- cantem qui ex patre filio- que procedit,

00051724

qui cum patre et fi- lio simul ado- ratur et conglorificatur qui lo-

00051724

cutus est per prophe – tas et unam sanctam Catholicam et Apostolicam

00051724

ecclesiam Confiteor unum Baptisma in remissi

00051724

onem peccatorum et expecto resurrexi - onem mortuorum

00051724

Et vitam venturi seculi a —

Et vitam venturi seculi a —

Et vitam venturi seculi a —

Et

00051724

men et vitam venturi

men

men et vitam venturi seculi a

vitam venturi seculi a men et vitam venturi

00051724

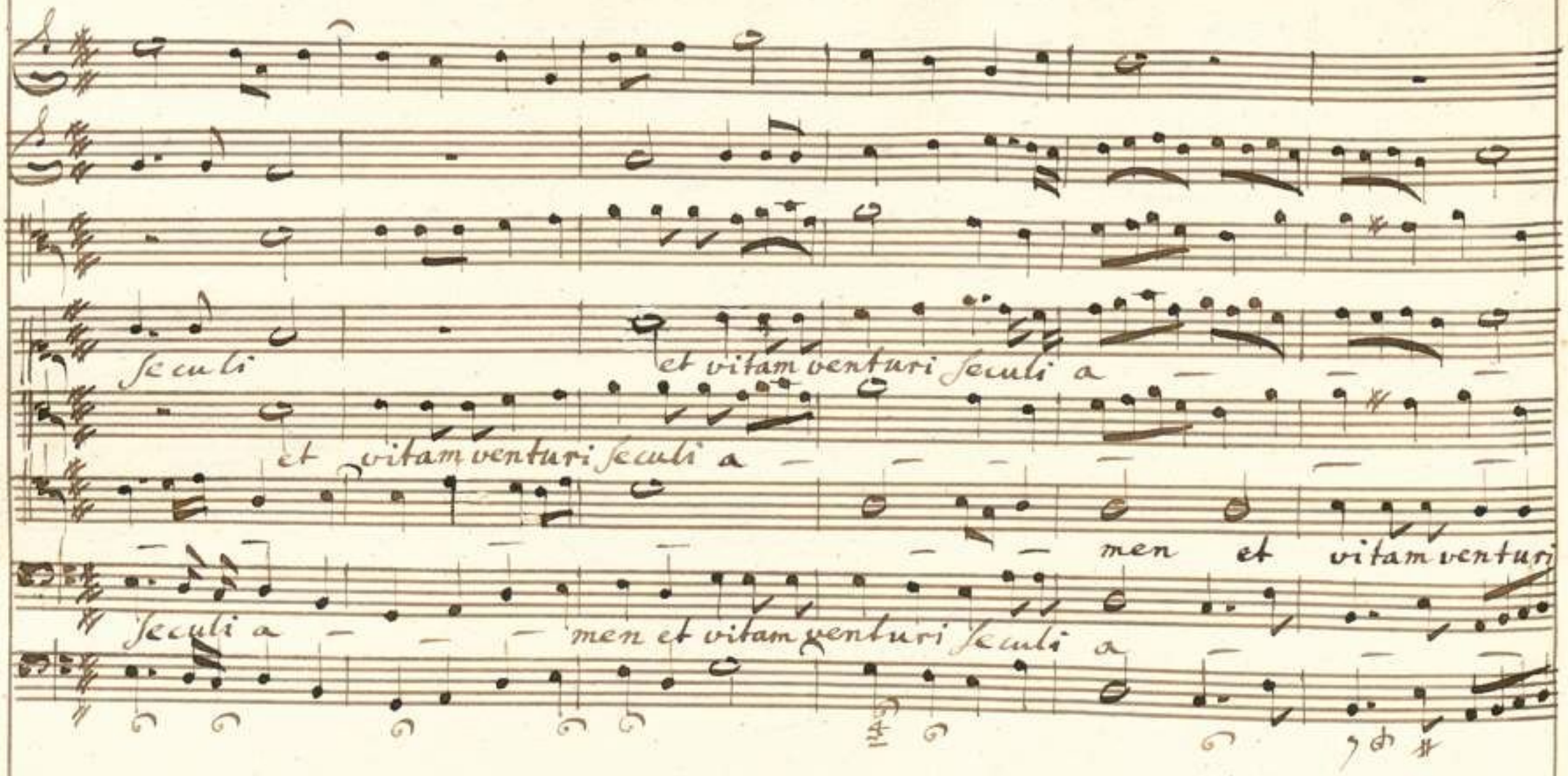
seculi et vitam venturi seculi a — — —
et vitam venturi seculi a — — — — — —
— — — — men et vitam venturi
seculi a — — — men et vitam venturi seculi a — — —

00051724

men et vitam venturi seculi a

men et vitam venturi seculi a

seculi a men et vitam venturi seculi a

men et vitam venturi seculi a

00051724

men

men

men

men

00051724

San — — — — — ctus Dominus Deus

San — — — — ctus

San — — ctus

San — — — — ctus

00051724

Sa - ba oth pleni sunt coeli et terra glo - - - ria tua a Ho

pleni sunt coeli et terra glo - - - ria

pleni sunt coeli et terra glo - - ria

pleni sunt coeli et terra glo - - ria

Sanna in excel — — — sis

6 4 6 5

P0051724

Bene di- ctus qui ve- -nit in no- mine Domini

00051724

Hosanna in excel — — — — sis

4 5

00051724

Agnus Dei qui tollis peccata mundi misere — re no — bis agnus

00051724

Dei qui tollis peccata mundi mise - re re nobis agnus Dei qui tollis pec-

00061724

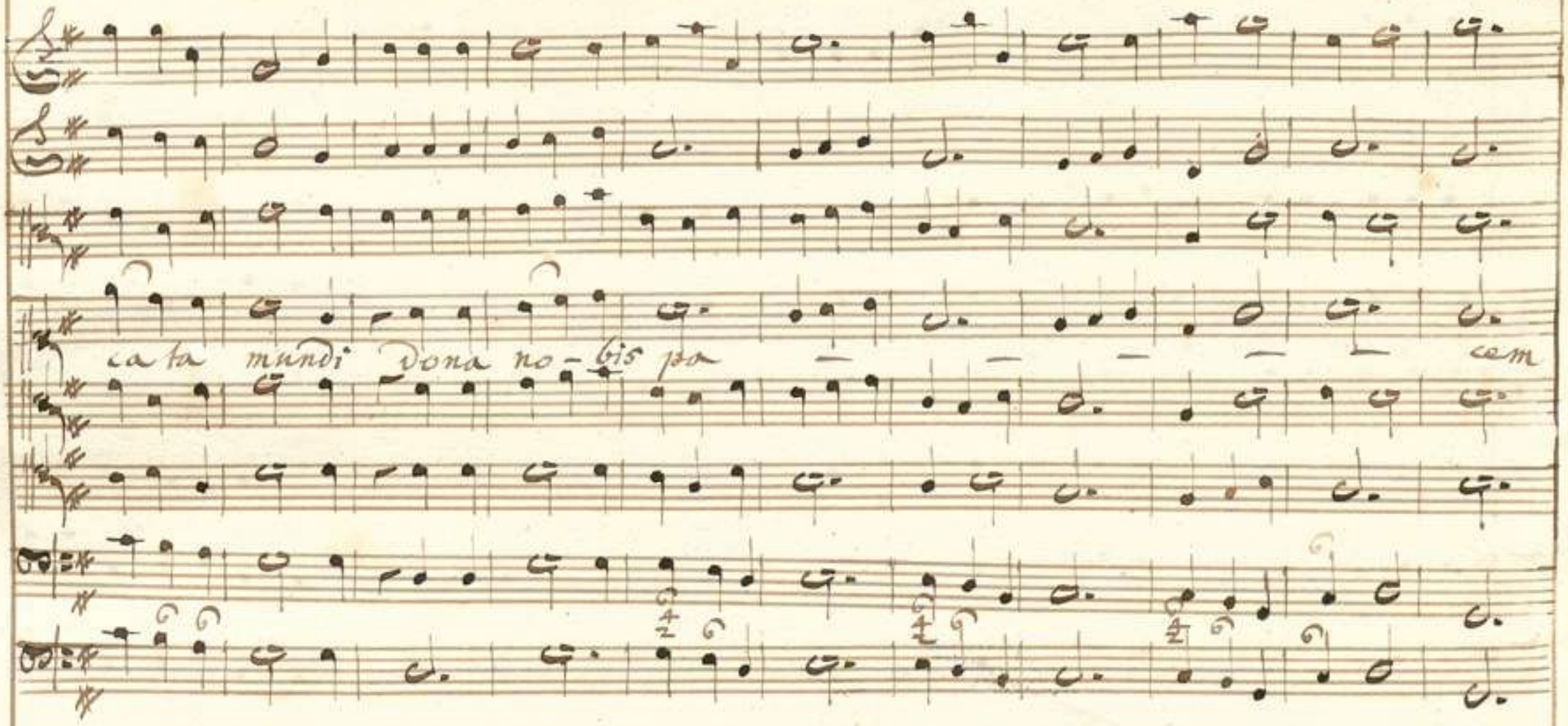

00051724

J. J. Mr.

Dona no-bis pa — — — — — cem

051724

0051724

00051724