

# OUVERTURE.

Maestoso sostenuto.

PIANO

*pp*

Second system of the piano score, continuing the melodic and accompanimental lines from the first system.

Third system of the piano score, featuring similar melodic and accompanimental patterns.

Tranquillo.

8

*ff*

8

*animato.*

8

*ff*

8

*ff*

*pressez peu à peu cre - scen*

8

*do.*

8

CHŒUR DE SOLDATS.

N<sup>o</sup> 1.

Allegro non troppo.

JONAS

CHŒUR  
TENORS

BASSES

Allegro non troppo.

PIANO.

*f*

*tr.*

*ff*

*tr.*

Ténors.

*ff* A - vant la ba - tail - le, Ça fai - sons, ça faisons ri -

Basses.

*ff* A - vant la ba - tail - le, Ça fai - sons, ça faisons ri -

*uniss.*

*ff*

*p*

CHŒUR.

-pail - le S'il faut que l'on aille Af - fron - ter, affronter la  
 -pail - le S'il faut que l'on aille Af - fron - ter, affronter la

*f*

*p*

*ff*

mort A - vant la ba - tail - le Ça fai - sons, ça faisons ri -  
 mort A - vant la ba - tail - le Ça fai - sons, ça faisons ri -

*ff*

*p*

*ff*

*p*

-pail le S'il faut que l'on aille Af - fron - ter, affronter la mort  
 -pail - le S'il faut que l'on aille Af - fron - ter, affronter la mort. En

*f*

*f*

*mf uniss.*

*ff*

uniss.  
*f* Bu\_vons bu\_vons,  
 sol\_dats, en frè-res Bu\_vons dans ces ver-res L'ou\_bli des mi-

*f* bu\_vons, le mépris du sort, En sol\_dats, en  
 - sè-res, Le mé-pris du sort, *mf* Bu\_vons a -

Le mé-  
 frè-res Bu\_vons dans ces ver-res L'ou\_bli des - mi - sè-res,  
 - mis bu\_vons, bu\_vons a - mis, bu\_vons, bu\_vons a - mis, bu\_vons,

1<sup>rs</sup> Ténors. *ff*

- pris du sort, Le mépris, le mépris du sort, Buvons, bu-

2<sup>ds</sup> Ténors.

Le mépris du sort *f* Le mépris, le mépris du sort, Buvons, bu-

uniss.

Le mépris du sort *f* Le mépris, le mépris du sort, Buvons, bu-

1<sup>er</sup> et 2<sup>ds</sup> Ténors.

- vons, buvons, bu - vons, bu\_vons, — buvons et chan - tons, buvons, bu -

uniss.

uniss.

uniss.

uniss.

uniss.

vons, buvons, bu - vons, bu\_vons, — buvons et chan - tons, buvons, bu -

vons, buvons, bu - vons, bu\_vons, et chan - tons, buvons, bu -

vons, buvons, bu - vons, bu\_vons, — buvons et chan - tons, Bu -

vons, buvons, bu - vons, bu\_vons, — buvons et chan - tons, Bu\_vons

vons, buvons, bu - vons, bu\_vons, et chan - tons, Bu\_vons

vons, buvons, bu - vons, bu\_vons, et chan - tons, Bu\_vons

vons, buvons, bu - vons, bu\_vons, et chan - tons, Bu\_vons

vons, buvons, bu - vons, bu\_vons, et chan - tons, Bu\_vons

- vous, bu vous, bu vous, buvous, bu - vous.  
 bu\_vons, bu\_vons, buvous, bu - vous.

JONAS. 1<sup>o</sup> tempo.  
 Fè -

*p* Un feu retenu *p* 1<sup>o</sup> tempo.

- lez, fè - lez eu - co - re ce breu va - ge

Qui vous dou - ne - ra du cou - ra - ge, Bu -

*mf* *p*

1. *mf* - vez, bu - vez ce vin joyeux et clair, Bu - vez, bu -

1. - vez car je le vends fort cher En soldats, en frères Bu -

1. - vez dans vos verres L'ou - bli des mi - sè - res Le mé -

1. - pris du sort.

Basses. *mf* En soldats, en frères Bu -

miss.

*uniss.*

*mf* En soldats, en frères Bu vous dans nos

- vous dans nos ver-res

*rs Ténors.*

ver-res Le mépris du sort Le mépris, le mé-

*ods Ténors.*

ver-res Le mépris du sort, Le mépris,

*uniss.*

Le mépris du sort, Le mépris,

*Elargissez:* *Larghetto non troppo.*

- pris du sort Bu\_vons, bu\_vons, bu\_vons, bu\_vons.

*ff*

Le mépris du sort Bu\_vons, bu\_vons, bu\_vons, bu\_vons.

*uniss.*

Le mépris du sort Bu\_vons, bu\_vons, bu\_vons, bu\_vons.

*Elargissez.* *ff* *Larghetto non troppo.*

JOHAS

Recit.

Mais voici l'instant Parlez gaiement mon ca-ma-

Recit.

Moderato.

- ra - de Allons, al - lons encore a - ne ra - sa - de.

Moderato.

*ff* *mf*

*f*

*tr* *tr* *tr*

*p*

*tr* *tr* *tr*

## COUPLETS.

N<sup>o</sup> 2.

Allegretto. *f*

JONAS. Entourez d'un cercle d'acier Ce roi des

SPAGUDRY.

TÉNORS.

BASSES. CHŒUR

PIANO. *p*

*f*

mines de Fer fer, Ce roi des mi - nes de Fer fer Mourez pour

*mf*

la cau - se com - mu - ne Dont j'ai tends honneur et for - tu - ne, Dont j'ai - tends

honneur et for - tu - ne Ah! ah! ah!

ah! ah! comme on ri - ra Quand on tien - dra, Quand on tien -

- dra Ce bri - gand là, Quand on tien - dra Ce bri - gand

là, Comme on ri - ra Quand on tien - dra Quand on tien -

- dra Ce bri - gand là Comme on ri - ra Quand on tien - dra Ce bri - gand

sec. SPIAGU DRY.

1

la Quand on tien dra Ce brigand la la Comme on ri

Comme on ri - ra, Comme on ri - ra la

uniss.

Comme on ri - ra, Comme on ri - ra la

Un peu retenu

*f* *mf* *sec.* *fp* *p*

2

- ra Quand on tien dra Quand on tien dra Ce brigand la Comme on ri

3

- ra Quand on tien dra Quand on tien dra Quand on tien

CHŒUR.

*p* C'est le bouffon, c'est le bouffon, c'est Spiagu-dry

*p* C'est le bouffon, c'est le bouffon, c'est Spiagu-dry

## JONAS. Recit

S. dra Ce brigand là. *f* Paix donc! à tes refrains fais très-ve Et per-

## SPIAGUDRY.

J. - mets que ja - ché - ve *p* Vraiment vous le pou - vez sei -

## rit. Allegretto.

S. - gneur de vous le p. mets de grand cœur. *p* Allegretto.

## JONAS. piqué.

J. *f* Al - lez tri - om - pher ou mou - rir En vous je mets mon a - ve -

J. - nir, En vous je mets mon a - ve - nir

J. Cou-rez rem - por - ter la vic - toi - re Qui me vau dra pro - fit et

J. gloi - re, Qui me vau - dra pro - fit et

J. gloi - re Ah! ah! ah! ah!

J. ah! Comme on ri - ra Quand on pen - dra, Quand on pen - dra Ce bri - gand

J. la, Quand on pen - dra Ce bri - gand la.

1. *Comme on ri - ra Quand on pen - dra, Quand on pen - dra Ce brigand*

1. *là, Comme on ri - ra Quand on pen - dra Ce bri-gand là*

CHŒUR

*f* *Comme on ri - uniss.*

*f* *Comme on ri -*

*f* *Allegro risoluto.*

1. *Quand on pen - dra Ce brigand là.*

*ra Comme on ri - ra!*

*ra Comme on ri - ra!*

*f* *Allegro risoluto.*

Tenors.

Basses.

*f* Bra - vant la mi - trail - le Sol -

*p* uniss.

*p* uniss.

*f* Bra - vant la mi - trail - le Sol -

Piano accompaniment for the second system, showing chordal textures and rhythmic patterns.

- dats, à la ba - tail - le Il faut que l'on aille Af - fron - ter, affronter la

- dats, à la ba - tail - le Il faut que l'on aille Af - fron - ter, affronter la

*ff* mort Bra - vant la mi - trail - le Sol - dats, à la ba - tail - le Il

*ff* mort Bra - vant la mi - trail - le Sol - dats, à la ba - tail - le Il

*p* uniss.

*p* uniss.

Piano accompaniment for the fourth system, concluding the page with complex textures.

- fant que l'on aille Af fron - ter, affronter la mort *mf* uniss.  
 - fant que l'on aille Af fron - ter, affronter la mort Dé -

*ff*

uniss.  
*f* Marchons *mf* marchons  
 - po - sons nos ver - res Pour al - ler en frè - res Bra -

*f*

uniss. *mf*  
 marchons Et les coups du sort, Dé -  
 - ver les co - le - res Et les coups du sort,

*mf*

uniss. *p*  
 - po - sons nos verres Pour aller en frè - res  
 Déposons nos verres Pour aller en frè - res

*mf*

ver les co - lè - res Et les coups du sort Et les

2<sup>es</sup> Tenors.  
ver les co - lè - res Et les coups du sort

uniss.  
Braver les co - lè - res Et les coups du sort

coups et les coups du sort Partons, par - tons, partons, par -

Et les coups et les coups du sort Partons par - tons, partons, par -

Et les coups et les coups du sort Partons par - tons, partons, par -

- tons, partons mes a - mis, par - tons partons par -

tons, partons mes a - mis, par - tons partons par -

partons mes a - mis, par - tons

- tons, *f* par - tons par - tons partons par -

\_ tons, par tons, par \_ tons, par tons, — mes amis par \_ tons, mar \_  
 \_ tons, par tons, par \_ tons, par tons, — mes amis par \_ tons, mar \_  
 \_ tons, par tons, par \_ tons, par tons, — mes amis par \_ tons, marchons  
 \_ tons, par tons, par \_ tons, par \_ tons par \_ tons, marchons  
*tr* *ff*

\_ chons, \_ \_ par \_ tons, \_ par \_ tons, par tons par \_ tons!  
 \_ chons, par \_ tons, par \_ tons, par tons par \_ tons!  
 par tons marchons par tons, par \_ tons!  
*ff* 8 *ff*

# QUATUOR ET CHANSON SUÉDOISE.

№ 3.

Moderato.

CHRISTEL. *p* L'étrange et bizarre a ven.

ELPHÉGE. *p* L'étrange et bizarre a ven.

JONAS. *p* L'étrange et bizarre a ven.

SPIAGUDRY. *p* L'étrange et bizarre a ven.

PIANO. *p*

Moderato.

C. *p* -tu - re Il s'en est peu fal - lu je

E. *p* -tu - re Il s'en est peu fal - lu je .

J. *p* -tu - re Da - me qui par - con - rez ces

S. *p* -tu - re Ces traits, cet air, ces traits, cet air et cet - te

PIANO. *p*

C  
crois. Il s'en est peu fal - lu je crois Quelle ne de\_vint La cap -

E  
crois. Il s'en est peu fal - lu je crois Que je ne fus - se la cap -

T  
bois Dans ma retrai - te simple et

S  
voix C'est bien el - le, tout me - l'as -

C  
\_tu - re Des mi - neurs qui peuplent ces

E  
\_tu - re Des mi - neurs qui peuplent ces

T  
su - re Calmez le trouble où je vous

S  
\_su - re! Oui c'est bien el - le, C'est bien el - le que je

C. bois,

E. bois, *p* Il sen est

J. *détaché.* vois! Da\_me qui parcou\_rez ces bois Cal\_mez le trouble où je vous

S. vois, Ces traits, cet

C. *p* Qui - ci vo - tre cœur vo - tre

E. peu fal\_lu je crois, Il sen est peu fal\_lu je

J. vois, Cal - mez le trouble où je vous vois,

S. air, *mf* oui, c'est bien

C  
 com se ras - su - re, se ras - su - re

E  
 crois, Oui, je le crois Que je ne

I  
 où je vous vois Cal - mez le trouble où je vous

S  
 el - le que je vois, que je vois! Ces traits, et

C  
 Cal - mez, cal - mez le trouble où

E  
 fus - se la cap - tu - re Des mi - neurs, des mi - neurs

I  
 vois, Cal - mez le trouble où je vous vois,

S  
 air, oui, c'est bien

C je vous vois, où je vous vois, Calmez le trouble

E qui peuplent ces bois. Quel - le fra -

J Cal - mez le trouble où je vous vois, Cal - mez le

S el - le que je vois, que je vois, oui, c'est bien

C où je vous vois, Cal - mez le trouble où je vous

E - your, quel - le fra - your, quel - le fra -

J trouble où je vous vois, Cal -

S el - le, oui, c'est bien el - le que je

*f*

C  
vois ou je vous vois, où je vous

E  
\_yeur! Calmons le trouble où je me vois. Calmons le trouble où je me

A  
\_mez le trouble où je vous vois, Cal-

S  
vois, oui c'est bien el \_ le, el \_ le que je

*f*

*p rit*

C  
vois. Quelle frayeur calmez le trouble où je vous

E  
vois. Quelle frayeur Calmons le trouble où je me

A  
\_mez Calmez le trou\_ble où je vous

S  
vois. C'estraits, cet air c'est el \_ le que je

*p rit.*

*rall*

*rall.*

C. *f* *p* *rall.*  
 vois, où je vous vois, où je vous

E. *f* *p* *rall.*  
 vois, où je me vois, où je me

J. *f* *p* *rall.*  
 vois, où je vous vois, où je vous

S. *f* *p* *rall.*  
 vois, oui que je vois, oui, c'est el - le que je

*f* *p* *rall.*

C. *rall.*  
 vois

E. *rall.*  
 vois

J. *rall.*  
 vois

S. *rall.*  
 vois, oui, c'est bien el - le que je vois.

*rall.*

*p*

CHRIS. (1<sup>er</sup> Couplet)

Moderato.

Dans la mon - ta - gne Je suivais gaiement

mon chemin Jen tends des cris la peur me g - ne

Plus vite.

Mais chassant mon effroi soudain Ma voix ré - son - ne Et je fre -

cre -

animez peu a peu.

don - ne, Ma voix ré - son - ne Et je fre -

do.

rit.

don - ne Comme un doux signal, Comme un doux si - gnal Je fredonne comme

rit. pp rit.

Un poco lento.

un doux signal cet air la. *f* Ah!

Un poco lento.

(Echo) *pp* Ah!

Dans l'o-ra-ge Du cou-ra-ge, Doux présa-ge Qui tou-

-jours di-ra Que le beau temps reviendra. Dans l'o-ra-ge Du cou-

-rage Doux présa-ge Qui tou-jours di-ra Que le b au temps reviendra.

C. *f* Ah! \_\_\_\_\_

*fp*

C. ah! ah! ah! ah! \_\_\_\_\_ *f* **Allegro.** ELPH. *mf* La

*fp* **Allegro.** *fp*

E. mort et la tem - pè - - - te Qui mena\_çait ma

*fp*

E. tè - - te Tout se calme et s'ar\_rê - - te Mineurs sont loin de.

*fp*

CHRIS. *mf*

La mort et la tem\_pê - - - te

*mf*

- jà. La mort et la tem-

*fp*

*stargando.*

C. Tout se calme et s'ar\_rête - - - Et fiè - re je ré -

*stargando.*

E. - pê - - - te Tout se calme et s'ar\_rê - - - te

*rall. stargando.*

C. - pè - te Et fiè - re je ré - pè - te:

E. Et fière el - le ré - pè - te ré - pè - te:

Un poco lento.

CHRIST

Ah!

Un poco lento.

*sp*

(Echo)

*pp* Ah!

*pp*

*pp*

Dans l'o - rage Du cou - rage Doux pré - sa - ge Qui toujours di - ra Que le beau

CHRIS. Ah! ah! ah! ah!

ELPH.

JONAS. *pp* Ce récit est vraiment étonnant

SPIAG. *pp* Ce récit est vraiment étonnant

*pp*

C *tr* temps re - vien - dra. *p* Ah! *tr*

E ah! *p* Dans l'o - ra - ge Du cou - ra - ge Doux pré - sa - ge Qui tou -

J Surprenant *pp* Ce ré - cit est vraiment

S Surprenant *pp* Ce ré - cit est vrai -

C *tr* ah! *sec.* *ff* ah!

E - jours di - ra Que le beau temps re - vien - dra *sec.* *ff* ah!

J Étonnant Surprenant *sec.* *ff* ah!

S - ment Éton - nant Surprenant *sec.* *ff* ah!

## ROMANCE.

No 4.

CHRISTEL.

CHRISTEL.

PIANO.

*p*

*pp*

Ah! si tu l'avais vu Chance - lant — é - per - du. Me

*p*

*animato.*

dire, Ouvrez de grà - ce Ils sont là sur ma tra - ce, Ils sont

*animato.*

*suivez.* *moins vite.*

la sur ma tra - ce Ouvrez — de grâce ou - vrez! N'au -

*f* *suivez.* *p* *moins vite.*

c

rais-tu pas, dis moi, Sans lutte et crainte vaï-ne. Du-ne pitié sou-

c

*rall.* *p* Plus lent. *pp* Plus lent.

- dai - ne Su - bi la sainte loi. Car c'est barba -

*rall.* *pp* *pp*

*suivrez.*

c

- ri - e De fer - mer son - cœur A la voix qui cri - e Ouvrez au mal -

c

- heur. Car c'est barba - ri - e De fermer son cœur

8-

a tempo.

c. A la voix qui cri\_e Ou\_vrez au mal\_

8

a tempo.

*mf*

\_heur

*f* Tempo.

2<sup>e</sup> COUPLET.

c. Ah! si tu l'avais vu Pâ\_le, trem\_blant, é\_

\_mu

Me ré\_pè\_ter je t'ai - me!

Animez.

*p*

Animez.

c. *Mai - me - ras - tu de mê - me* *M'ai - me - ras - tu de*

c. *mê - me* *Je t'ai - - me! oui, je t'ai - me!* *Qui n'aurait à son*

*rit.* *Moins vite.* *p*

c. *tour* *Compris rien qu'à l'en - ten - dre* *Qu'il*

c. *fallait bien lui ren - dre* *Ten - dres - se pour amour.*

*rall.*

*rall. suivez* *p*

*p* Plus lent.

c. Car c'est barba\_ri\_e De fermer son cœur... A la voix qui

Plus lent.

*pp*

*pp*

c. pri\_e A\_vec tant d'ar\_deur. Car c'est barba\_ri\_e De fermer son

*p*

c. cœur A la voix qui pri\_e a\_vec tant

*p*

*a tempo.*

c. d'ar\_deur.

*a tempo.*

*mf*

## FINAL.

SC 5.

CHRISTEL.

ELPHÉGE.

OTTO.

PIANO.

*Allegro non troppo.*

(Otto tire son épée)

*Allegro non troppo.*

*p*

pousse un cri et laisse tomber son épée)

*sec. a tempo. mf*

*p*

OTTO. Ah! le misérable!

Christel!

Allegretto. (Christel sort de l'auberge)

OTTO. CHRIS.

Ab! je me meurs! Ciel! que viens-je d'en - tendre? Cette

Animez.

voix Je ne puis m'y mé - pren - dre C'est lui! c'est

ELPH.

Quel gémissément!

OTTO.

Christel! \_\_\_\_\_

Animez.

à volonté. a tempo.

lui! ah! \_\_\_\_\_ c'est mon amant! Ot -

8 Vivace.

*sf* *f sec.*

a tempo.

Ot - to Dieu tout puissant! Bles - sé, mourant peut - ê - tre.

OTTO (d'une voix affaiblie)

o. *p*  
 C'est toi Christel Ah! sous les coups d'un traite, De Magnus,

CHRIST

De Magnus! de Magnus!

OTTO.

je viens de tomber Et je

CHRIS.

sens que je vais succomber, Au secours! au secours! ah! ma da -

*p* *f* *à volonté.* *suivez.*

Allegro animato ma non troppo.

me Si vous avez, si vous avez quel que pitié dans l'a - me Si ja -

*p*

Allegro animato ma non troppo.

c. *ma*s vous a - vez ai - me' Ne m'a - ban - don - nez

c. pas, Ne m'a - ban - don - nez pas Sauvez - le! sauvez -

c. *a piacere* *a tempo.* ELPH - OTTO  
- le! oui, sauvez - le! Paul - ve fem - me Sous les bai -

o. CHRIS.  
- sers je me sens ra - ni - mé.

c. - nas, ve - nez mon Dieu! se - ra - t'il tem - ps en - co - re

JONAS

ELPH

Qu'y-a-t-il? Ciel! Ciel!

JONAS.  
or est à toi si tu peux le sau-ver. Hé -

CHRIS. à volonté. a tempo. p  
-las! Par-pi-tié! sauvez le! ah! ma-da-me! Si vous -

p p suivez. pa tempo.

a-vez, si vous avez quel-que pitié dans l'à-me Si ja-mais -

vous a-vez ai-mé Ne m'a-ban-don-nez pas, Ne

cre scen

*Sf* *allegretto*

mà-bau\_don\_nez pas Sauvez-le! sauvez-le! Oui, sau\_vrez

8

*do* *Sf* *suérez.*

OTTO. Christel les instants sont précieux.

-le!

*pp retenu* *p*

CHRISTEL. Adieu Madame, attendez-moi, je reviens!

(Christel à peine sortie est entourée par les soldats)

*ff* Allegro vivace.

CHRIS.

Au secours!

ELPHÉGE.

Cette voix!

JONAS.

C'est celle de Christel!

ELPHÉGE

Que se passe-t'il?

*f*

MAGNUS - Veuillez dire à l'amant  
de cette femme etc.

ELPHÉGE.

C'est moi qui l'y conduirai.

*ff* *ff* Allegro.

*ff*

8

5

ENTR'ACTE ET CHOEUR.

N<sup>o</sup> 6.

Maestoso.

MAGNUS.

SOPRANI.

TÉNORS.

BASSES.

CHOEUR.

Maestoso.

PIANO.

The initial section of the score shows the vocal parts (Magnus, Soprano, Tenor, Bass) and the piano accompaniment. The vocal staves are mostly empty, indicating that the vocalists enter later in the piece. The piano part begins with a series of chords and melodic lines, marked with dynamics like *ff* and *p*. The tempo is *Maestoso*.

The first system of the piano accompaniment. The right hand features a series of chords and a melodic line with a fermata. The left hand provides a rhythmic accompaniment with chords and a melodic line. Dynamics include *ff* and *p*.

The second system of the piano accompaniment. The right hand continues with a melodic line and chords, featuring a fermata. The left hand has a steady accompaniment. Dynamics include *ff* and *p*.

The third system of the piano accompaniment. The right hand has a melodic line with a fermata. The left hand has a steady accompaniment. Dynamics include *p*.

Allegro.

Soprani.

Ténors.

Basses.

Fai -

*stargando.*

*molto.*

Moderato.

Fai - sous chère li - e Qu'ici tout sòu - bli - e

sous chère li - e Qu'ici tout sòu - bli - e Hor -

Fai - sous chère li - e Qu'ici tout sòu - bli - e

*ff* Moderato.

Hor\_mis la fo\_li\_e Rei\_ne du plai\_sir

\_mis la fo\_li\_e Rei\_ne du plai\_sir Fai\_

Hor\_mis la fo\_li\_e Rei\_ne du plai\_sir

Fai\_sons chère li\_e Qui\_ci tout sou\_bli\_e

\_sons chère li\_e Qui\_ci tout sou\_bli\_e Hor\_

Faisons chère li\_e Qui\_ci tout sou\_bli\_e

Hor\_mis la fo\_li\_e Rei\_ne du plai\_sir

\_mis la fo\_li\_e Rei\_ne du plai\_sir Fai\_

Hor mis la fo\_li\_e Rei\_ne du plai\_sir

Fai - sons chère li - e Qu'i - ci tout s'ou - bli - e

- sons chère li - - - e Qu'i - ci tout s'ou - bli - - e Hor -

Faisons chère li - - - e Qu'i - ci tout s'ou - bli - - e

*tr* *ff*

Hor - mis la fo - li - e Rei - ne du plai -

- mis la fo - li - - - e Rei - ne du plai -

- Hor mis la fo - li - - - e Rei - ne du plai -

- sir Fai - sons chère li - e Qu'i -

- sir Fai - sons chère li - - - e Qu'i - ci tout s'ou -

- sir Faisons chère li - - - e Qu'i - ci tout s'ou -

*tr* *ff* *tr*

\_ei tout sou - bli - e Hor - mis la fo - li - e  
 - bli - - - e Hor - mis la fo - li - - - e  
 - bli - - - e Hor - mis la fo - li - - - e

Rei - ne du plai - sir O nuit sois plus len - te  
 Rei - ne du plai - sir O nuit sois plus len - te  
 Rei - ne du plai - sir O nuit sois plus len - te

A sui - vre la pen - te Où toute ombre en - chan - te  
 A sui - vre la pen - te Où toute ombre en - chan - te  
 A sui - vre la pen - te Où toute ombre en - chan - te

Notre ar - dent dé - sir O nuit sois plus len - te

Notre ar - dent dé - sir O nuit sois plus len - te

Notre ar - dent dé - sir O nuit sois plus len - te

A sui - vre la pen - te Ou tout ombre en - chan - te

A sui - vre la pen - te Ou tout ombre en - chan - te

A sui - vre la pen - te Ou tout ombre en - chan - te

Notre ar - dent dé - sir

Notre ar - dent dé - sir

Notre ar - dent dé - sir *stargando.*

*f*  
Fai - sons chère li - e

*ff*  
Fai - sons chère li - - - e Qu'i -

*ff*  
Fai - sons chère li - - - e

Qu'i - ci tout s'ou - bli - e Hor -

- ci tout s'ou - bli - - - e Hor - mis la fo -

Qu'i - ci tout s'ou - bli - - e Hor - mis la fo -

- mis la fo - li - e Rei - ne du plai - sir

- li - - e Rei - ne du plai - sir Faj -

- li - - e Rei - ne du plai - sir

Fai - sons chère li - e Qu'i -  
 - sons chère li - e Qu'i - ci tout s'ou -  
 Fai - sons chère li - e Qu'i - ci tout s'ou -

- ci tout s'oubli - e Hor - mis la fo - li - e  
 - bli - e Hor - mis la fo - li - e  
 - bli - e Hor - mis la fo - li - e

Rei - ne du plai - sir,  
 Rei - ne du plai - sir,  
 Rei - ne du plai - sir,

MAGNUS.

Récit.

*mf*

Jusqu'au jour je vous tiendrai

*rit.**fp*

M. tête Chers compa - gnons de ma gai - té Que cha - cun avec moi ré -

M. - pé - te Que cha - cun avec moi ré - pé - te Plaisir a -

M. - mour et li - ber - té.

Soprani.

*f*

Que cha -

*f*

Que cha -

*f*

Que cha -

CHŒUR.

Ténors.

Basses.

*mf*

suivez.

*ff*

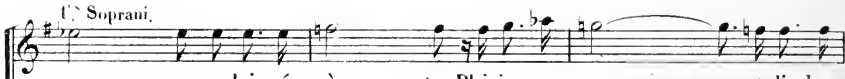
1<sup>o</sup> Soprani.2<sup>o</sup> Soprani.1<sup>o</sup> Ténors.2<sup>o</sup> Ténors.

*mf*

*p rit.*

## CHANSON AVEC CHŒUR.

No 7.

Allegretto.

1<sup>re</sup> Strophe. *bien martelé.*

MAGNUS.

Splendeur de la cou -

2<sup>e</sup> Strophe.

Ai - mer boire sans

PIANO.

Allegretto.

*p*

M. - ron - ne Votre é - clat ne ra - yon - ne Que  
ces - se C'est l'hu - mai - ne sa - ges - se Les

M. pour nous é - blou - ir Et pour s'é - va - nou -  
deux lois d'i - ci bas qui ne nous trom - pent

M

- ir Rêve al - tier dont la pom - pe Nous at - tire et nous  
 pas Si d'amour trop a - vi - des Dé - jà nos cœurs sont

CHOR.

Soprani. *ff*  
 buvons!

Ténors. *ff*  
 buvons!

Basses. *ff*  
 buvons!

*ff*

M

trom - pe Comme ce feu lé - ger Qui ca - che le dan - ger Loin  
 vi - des Que du moins mes a - mis Nos verres soient rem - plis Loin

*ff*  
 Chantons!

*ff*  
 Chantons!

*ff*  
 Chantons!

*f* *ff*

M. des soucis mo - ro - ses Con - rons nous de

M. ro - ses Comme le monde an - cien qui ne croyait à

M. rien Du soir jusqu'à l'au -

M. - ro - re A - mis chantons en - co - re Bu -

M. - vons aimons bu - vons aimons bu - vons ai -

*a piacere.*

*ff* *stinez.*

CHŒUR

- nous  
Soprani. *ff* Du soir jusqu'à l'au - ro - re A - mis.

Ténors. *ff* Du soir jusqu'à l'au - ro - re A -

Basses. *ff* Du soir jusqu'à l'au - ro - re Chantons en -

- mis chantons en - co - re Bu - vons aimons bu -

- mis chantons en - co - re Bu - vons aimons bu -

- core a - mis bu - vons Chantons, chantons en - co - re Bu vons bu -

- vons aimons buvons bu - vons ai -

- vons aimons buvons bu - vons ai -

- vons aimons buvons bu - vons ai -

1<sup>re</sup> Fois      2<sup>e</sup> Fois

mons.      mons.

mons.      mons.

mons.      mons.

1<sup>re</sup> Fois      2<sup>e</sup> Fois.

1<sup>re</sup> Tempo moderato

*ff*

Fai - sons chère li - e

*ff*

Fai - sons chère li - e Qu'i -

*ff*

Faisons chère li - e

1<sup>re</sup> Tempo moderato

*ff*

*ff*

CHŒUR.

Qu'i - ci tout s'ou - bli - e      Hor - mis la fo - li - e

- ci tout s'ou - bli - e Hor - mis la fo - li - e

Qu'ici tout s'ou - bli - e      Hormis la fo - li - e

*ff*

Rei - ne du plai - sir Fai - sons chère li - e

Rei - ne du plai - sir Fai - sons chère li - e Qu'i -

Rei - ne du plai - sir Faisons chère li - e

*tr*

*ff*

Qu'i - ci tout s'ou bli - e Hor - mis la fo - li - e

- ci tout s'ou bli - e Hor - mis la fo - li - e

Qu'ici tout s'ou bli - e Hormis la fo - li - e

*tr*

*ff*

Animato.

Rei - ne du plai - sir *ff* Rei - ne du plai -

Rei - ne du plai - sir *ff* Rei - ne du plai -

Rei - ne du plai - sir *ff* Rei - ne du plai -

*ff* Animato.

\_sir, Rei - ne du plai - sir, Rei -

Second system of the musical score. It continues the vocal and piano parts from the first system. The lyrics are:   
- ne du plai - sir, Rei - - ne du plai - sir, Rei -

Third system of the musical score. It concludes the vocal and piano parts. The lyrics are:   
- ne du plai - sir, Rei - - ne du plai - sir, Rei -

- ne du plai - sir, Rei - ne du plai -  
 - ne du plai - sir, Rei - ne du plai -  
 - ne du plai - sir, Rei - ne du plai -

- sir.  
 - sir.  
 - sir.

This system continues the vocal lines from the first system. The lyrics are "- sir." for each voice part. The piano accompaniment continues with the same rhythmic pattern.

*ff*

This system shows the piano accompaniment for the fourth system. The right hand continues with a melodic line, and the left hand provides harmonic support with chords.

Enchaînez de suite le N.º 7 bis

This system shows the piano accompaniment for the fifth system. The right hand has a melodic line, and the left hand provides harmonic support. The instruction "Enchaînez de suite le N.º 7 bis" is written at the end of the system.

## MÉLODRAME.

No 7 bis.

Allegretto quasi tempo di minuetto.

PIANO

(On parle)

*p*

*pp*

*pp*

*pp*

*pp*

*p*

Second system of the musical score, continuing the melodic and bass lines from the first system.

Seventh system of the musical score, ending with a double bar line. A box in the upper right corner contains the text "1<sup>a</sup> et 2<sup>a</sup>".

## CAVATINE.

N<sup>o</sup> 8.

CHRISTEL *Moderato.*

PIANO. *Moderato.*

*p*

Lais - sez moi par - tir — Vers

la — forêt — pro - fon - de — Où je na -

- quis — où je voudrais mou - rir —

c

Là, sont res\_tés — tous ceux que j'aime au mon\_de

*p* *suivrez.*

c

*p animato un poco.*

Lais\_ssez moi par\_tir — lais\_ssez moi par\_tir

*p animato un poco.*

c

*rit. à volonté*

— Vers mon berceau vers ma forêt pro\_fon\_de Monseigneur — laissez

*suivrez. pp*

c

*rit.* *a tempo.*

moi — par\_tir

*a tempo.*

*suivrez pp p*

*p*

c. Pour les gran - deurs — le Ciel ne m'a pas

c. fai - te Ce qu'il me faut c'est — le Ciel é - toi -

c. - té C'est la chaumière où j'a - bri - te — ma tête

Animez.

c. Ce qu'il me faut c'est la li - ber - té Ce qu'il me

*allegro* *rall.* la li - ber -

c. faut c'est la li - ber - té la li - ber -

*f* *ff* *rall.* suivez.

- té *p* *rit poco a poco*

c. - té Ah! monsei - gneur je vous in - plore Ah!

*p* *rit poco a poco*

*1<sup>o</sup> Tempo* *p*

c. mon - seigneur Ah! lais - sez - moi par - tir — Vers

*1<sup>o</sup> Tempo.*

*p* *p* *p*

la — forêt — pro - fon - de — Où je na -

*p* *p* *p*

c. *- quis — où je vou drais mou - rir*

c. *Là sont res - tés — tous ceux que j'aime au mon - de*

*suivez.*

*animato un poco.*

c. ***p** Lais - sez - moi par - tir — Lais - sez - moi par -*

*p animato un poco.*

c. *- tir — Vers mon berceau, vers ma fo - rêt pro -*

*rit. à volonté.*

*suivez.*

c. *rit* *p*

fon - de Monsei - gneur - laissez - moi - par tir, Ah!

*suivez. pp p*

c. *a volonte.*

mon - sei - gneur lais - - sez - moi par - tir, Ah!

*suivez.*

c. monsei - gneur, ah! monsei - gneur laissez - moi par tir, Ah! laissez - moi

c. par - - tir

*pp p*

## MÉLODRAME

No 8 bis.

Allegro. (ou parle)

PIANO.

Sixth system of the piano accompaniment. The right hand's melody concludes with a few final notes. The left hand accompaniment continues with chords and single notes.

## TRIO BOUFFE.

N<sup>o</sup> 9.

Allegro.

OTTO. ah! saints du paradis. *p* Plus bas plus bas! N'appelle pas, Un mot, un

JONAS.

SPIAGUDRY.

PIANO. *ff* *f* *p*

geste Et je l'at - tes - te Oui, sur ma foi C'est fait de

toi, Oui, sur ma foi C'est fait de toi, Un mot c'est fait de

*rit. à volonté*

SPIAG.

o. *rit. à volonté*

toi, Un ges - te c'est fait de toi, Plus bas, plus

*tr*

*suivrez.* *pp*

s. bas, N'appel - le pas, Un mot, un geste Et je Pat - tes - te

s. Oui, sur ma foi C'est fait de toi, Oui, sur ma foi C'est fait de

*p*

s. *f* toi, Un mot c'est fait de toi. *mf* Un ges - te c'est fait de *rit. à volonté*

*tr* *tr* *suivrez.*

OTTO.

Oui, sur ma foi

JONAS.

Ne ti-rez pas, Ne ti-rez pas, — Ne ti-rez pas, Ne ti-rez

s.

toi

Oui, sur ma foi

O.

C'est fait de toi

Par le plus bas

J.

pas, — Ne ti-rez pas, Soumis et

s.

C'est fait de toi

Par le plus bas

O.

Ou sur ma foi

C'est fait de toi, C'est fait de

J.

coi

Je meurs d'ef - froi!

Je meurs d'ef -

s.

Ou sur ma foi.

C'est fait de toi, C'est fait de

0. *mf* Oui, sur ma foi

1. - froi! Ne ti-rez pas, Ne ti-rez pas, Ne ti-rez pas, Ne ti-rez

5. *mf* Oui, sur ma foi

0. C'est fait de toi Par le plus bas

1. pas, Ne ti-rez pas, Soumis et

5. C'est fait de toi Par le plus bas

0. *p* Ou sur ma foi C'est fait de toi, C'est fait de toi, Oui, sur ma

1. coi Je meurs d'ef\_froi C'est fait de moi, Oui, sur ma

5. *p* Ou sur ma foi C'est fait de toi, C'est fait de toi, Oui, sur ma

1. *f* foi C'est fait de toi, Oui, sur ma foi C'est fait de toi,

1. *f* foi C'est fait de moi, Oui, sur ma foi C'est fait de moi,

5. *f* foi C'est fait de toi, Oui, sur ma foi C'est fait de toi,

*ff*

0. *p* cre- Oui, sur ma foi C'est fait de toi, Oui, sur ma

1. *p* cre- Oui, sur ma foi C'est fait de moi, Oui, sur ma

5. *p* cre- Oui, sur ma foi C'est fait de toi, Oui, sur ma

*p* cre-

0. *scen* *do* *ff* foi C'est fait de toi, Oui, sur ma foi C'est fait de

1. *ff* foi C'est fait de moi, Oui, sur ma foi C'est fait de

5. *ff* foi C'est fait de toi, Oui, sur ma foi C'est fait de

*scen* *do* *ff*

O  
toi, ———— Oui, sur ma foi ———— C'est fait de

J  
moi, ———— Oui, sur ma foi ———— C'est fait de

S  
toi, ———— Oui, sur ma foi ———— C'est fait de

*ff*

O  
toi, Oui, sur ma foi C'est fait de toi, Oui, sur ma foi C'est fait de

J  
moi, Oui, sur ma foi C'est fait de moi, Oui, sur ma foi C'est fait de

S  
toi, Oui, sur ma foi C'est fait de toi, Oui, sur ma foi C'est fait de

*mf*

O  
toi. ————

J  
moi. ————

S  
toi. ————

*ff*

Même mouvement.

*p*

SPIAG.

OTTO.

*p* Tu ne sui - vras pas no - tre tra - ce Tu res - te -

o. - ras à cel - te pla - ce Tu ne nous

SPIAG.

Si tu nous re - vois dé - sor - mais

o. connais - ja - mais

Et de plus sur cette a - ven -

0. Tu te tai - ras Tu te tai -

JONAS.

Oui, je le ju - re!

5. - tu - re... Tu te tai -

0. - ras Tu ne nous con - nai - tras ja - mais.

J. Oui, je le ju - re!

5. - ras Tu ne nous con - nai - tras ja - mais.

0. *mf* Tu te tai - ras, *cre*

J. Oui, je le ju - re! Oui, je le

5. *mf* Tu te tai ras, *cre*

*scen -* *f* *ao.*  
 Tu te tai - ras Tu te tai - ras  
 ju - re! Oui, je le ju - re! Oui, je le  
 Tu te tai - ras Tu te tai - ras

A tempo.  
*p* Plus bas, plus bas! N'ap.pel.le pas Un mot, un  
 jure! Oui, je le ju - re!  
*p* Plus bas, plus bas! N'ap.pel.le pas Un mot, un  
 A tempo.

geste Et je l'at - tes - te Oui, sur ma  
 geste Et je l'at - tes - te Oui, sur ma  
*p*

0. *foi C'est fait de toi, oui sur ma foi C'est fait de toi, Un mot*

S. *foi C'est fait de toi, oui sur ma foi C'est fait de toi, Un*

0. *c'est fait de toi, Un ges te c'est fait de* *rit.*

S. *mot c'est fait de toi, Un mot c'est fait de*

0. *toi, mf Oui, sur ma foi*

10NAS. *Ne ti-rez pas, Ne ti-rez pas, Ne ti-rez pas, Ne ti-rez*

S. *toi, mf Oui, sur ma foi*

O. C'est fait de toi, Par le plus bas

J. pas! Ne ti-rez pas! Soumis et

S. C'est fait de toi, Par le plus bas

O. Ou sur ma foi C'est fait de toi, C'est fait de

J. coi Je meurs d'ef - froi! Je meurs d'ef -

S. Ou sur ma foi C'est fait de toi, C'est fait de

O. toi, Oui, sur ma foi C'est fait de toi, Oui, sur ma

J. - froi! Oui, sur ma foi C'est fait de moi, Oui, sur ma

S. toi, Oui, sur ma foi C'est fait de toi, Oui, sur ma

0. *f* foi C'est fait de toi, ———— Oui, sur ma foi

1. *f* foi C'est fait de moi, ———— Oui, sur ma foi

5. *f* foi C'est fait de toi, ———— Oui, sur ma foi

0. *p* — C'est fait de toi, *cre - sten* Oui, sur ma foi C'est fait de

1. *p* — C'est fait de moi, *cre - sten* Oui, sur ma foi C'est fait de

5. *p* — C'est fait de toi, *cre - sten* Oui, sur ma foi C'est fait de

0. *do* *ff* toi Oui, sur ma foi C'est fait de toi, *f*

1. *do* *ff* moi Oui, sur ma foi C'est fait de moi, *f*

5. *do* *ff* toi Oui, sur ma foi C'est fait de toi, *f*

O  
J  
S

Oui, sur ma foi ————— C'est fait de toi, Oui, sur ma

Oui, sur ma foi ————— C'est fait de moi, Oui, sur ma

Oui, sur ma foi ————— C'est fait de toi, Oui, sur ma

O  
J  
S

foi C'est fait de toi, Oui, sur ma foi C'est fait de toi.

foi C'est fait de moi, Oui, sur ma foi C'est fait de moi.

foi C'est fait de toi, Oui, sur ma foi C'est fait de toi.

O  
J  
S

## MÉLODRAME.

No 9 bis. Tempo di minuetto.

PIANO.

*pp* (on parole)

## FINAL.

N<sup>o</sup> 10.

CHRISTEL.

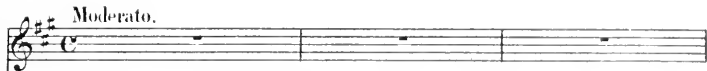

ELPHÈGE.

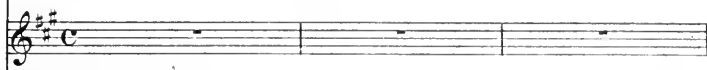

OTTO.

JONAS.

MAGNUS.

Ils ne me trompaient pas Elphège en ma pré\_sence Avec mes eme\_

SPIAGUDRY.

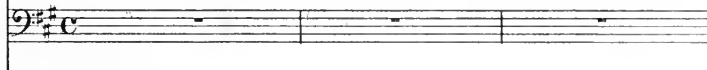

SOPRANI.

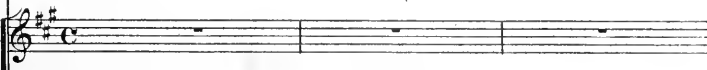

TÉNORS.

CHŒUR.

BASSES.

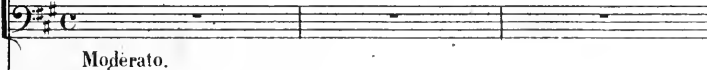

PIANO.

- mis me venant défi\_ er Ah! mor\_dieu! c'est trop d'inso\_ lence Malheur à

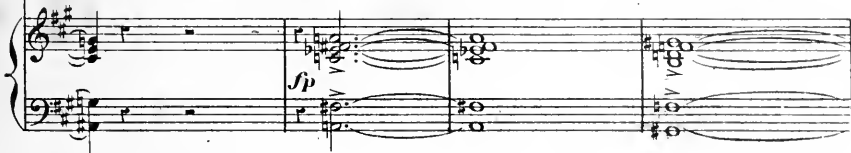

M. *vous vous qui m'osez bra-ver! Mal-heur! malheur! mal-heur! Ah!*

*mesuré.*

*fp* *cresc.* *ff*

M. *Allegro.*

*par le ciel — qui nous é-clai-re*

*mf*

M. *Re - dou - tez — l'ef - fort l'ef - fort —*

M. *de — mon — bras Trem-blez, trem-blez! — car*

M. *ma co - lè - re, car ma co - lè - re*

M. *In - sen - sés ne par - don - ne pas. ah!*

CHRIS. *p sotto voce.*  
En sa puissan - ce Nous voi -

ELPH. *p sotto voce.*  
En sa puissan - ce Nous voi -

OTTO. *p sotto voce.*  
En sa puissan - ce Nous voi -

JONAS. *p sotto voce.*  
En sa puissan - ce Nous voi -

M. *Par le ciel qui nous é -*

SPIAG. *p sotto voce.*  
En sa puissan - ce Nous voi -

*p*

C. *la tous*  
 E. *la tous* *En sa puis*  
 O. *la tous* *En sa puis - san - ce Nous voi - la*  
 J. *la tous*  
 M. *-clai - re* *Re - dou - tez l'ef -*  
 S. *la tous*

C. *En sa puis - san - ce Nous voi - la*  
 E. *- san - ce Nous voi - la tous*  
 O. *tous*  
 J. *En sa puis - san - ce Nous voi - la tous*  
 M. *- fort, l'ef - fort de mon*  
 S. *En sa puis -*

C. tous Mais l'es - - - péran - ce Est a - -  
 E. Mais l'es - - - péran - ce Est a - -  
 O. Mais l'es - - - péran - ce Est a - -  
 T. Mais l'es - - - péran - ce Est a - -  
 M. bras Tremblez, tremblez! car ma co -  
 S. - san - ce Nous voi - là tous Mais l'es - - - péran - ce Est a - -  
 C. - vec nous mais l'es - pé - rance est a - vec  
 E. - vec nous Mais l'es - pé -  
 O. - vec nous  
 T. - vec nous  
 M. - lè - re, Car ma co - lère  
 S. - vec nous

C. nous Mais l'es - pé -

E. - rance Est a - vec nous

O. Mais l'es - pé - rance est a - vec

M. In - sen - sés ne par - don -

S. Mais l'es - pé - rance est a - vec nous

## Allegro moderato.

C. - rance est a - vec nous.

E. pour nous. (à Magnus) Si dans trois jours Magnus je ne suis pas ren -

O. nous, pour nous.

M. - - - ne pas.

S. Est a - vec nous.

Allegro moderato.

*ff*

E. *tré - e* Saine et sauve à Stockolm un homme sûr, à moi, Dont j'ai la paro - le sa -

E. - cre - e Remet à Christi - an mon amant et ton Roi tes let - tres Sous tes

E. pieds vois tu s'ouvrir l'a - bi - me Quand le roi saura tout ton audace et mon

E. cri - me C'est pour moi la ven - geance et pour toi c'est la mort! ô ra -

*rit.* **MAGNUS.** *f*

M. - ge! ô ra - ge!

*Allegro.* *f*

avec énergie

CHRIS.

Je

ELPH.

Je

OTTO.

*ff*

Ah! par le ciel qui nous é-clai - re

JONAS.

*ff*

De sa ter - ri - - - ble co - lè - re

MAGNUS.

*ff*

Ah! par le ciel qui nous é-clai - re

SPIAG.

*ff*

Ah! par le ciel qui nous é-clai - re

Soprani.

Ah!

Tenors.

*ff*

Ah! par le ciel qui nous é-clai - re

Basses.

*ff*

Ah! par le ciel qui nous é-clai - re

CHŒUR

*ff*

C  
 — sa - rai bra - ver sa - co - lè - re, sa - co -

E  
 — sa - rai bra - ver ta - co - lè - re, ta - co -

O  
 C'est à toi — de crain - dre de

I  
 J'en - tends — re - ten - tir les é -

M  
 Re - dou - tez — l'ef - fort, l'ef - fort —

S  
 C'est à toi — de crain - dre de

— par le ciel — qui nous é - clai - re l'ef - dou -

Re - dou - tez — l'ef - fort, l'ef - fort —

Re - dou - tez — l'ef - fort, l'ef - fort —

C.   
 - lè - re.

E.   
 - lè - re

O.   
 crai - dre son bras Et de re - dou - ter

T.   
 - clats les é - clats, C'est mon der - nier jour

B.   
 de mon bras Tremblez, tremblez! Car

S.   
 crai - dre son bras Et de re - dou - ter

- tez sa co - lè - re

de son bras Tremblez, tremblez! Car

de son bras Tremblez, tremblez! Car

C. Mais pour Ot - to Je tremble, hé -  
 E. C'est toi qui l'as voulu la  
 O. ma co - lè - re ma co - lè -  
 T. qui m'é - clai - re Te voi - là mort!  
 M. ma co - lè - re, Car ma co - lè -  
 S. sa co - lè - re sa co - lè -  
 Tremblez, tremblez! car sa co -  
 sa co - lè - re, Oui, sa co - lè -  
 sa co - lè - re, Oui, sa co - lè -

G.  - las! pour Ot - to Je tremble hé -

E.  guer - re C'est toi qui las vou -

O.  - re Qui frappe et ne pardon - ne pas Ah!

J.  Te voi - là mort! Te voi - là mort bien mort! Ah!

M.  - re In - sen - sés ne par - don - ne pas Ah!

S.  - re qui frappe et ne par - don - ne pas Ah!

 - lè - re Ne par - don - ne

 - re In - sen - sés ne par - don - ne pas Ah!

 - re In - sen - sés ne par - don - ne pas Ah!

G. *f* *f*  
 \_ las! Je

E. *f* *f*  
 \_ lu Je

O. Par le ciel qui nous é - clai - re

J. Sa ter - ri - - - - ble co - le - re

M. Par le ciel qui nous é - clai - re

S. Par le ciel qui m'é - clai - re

*f* *f*  
 pas Ah!

Par le ciel qui nous é - clai - re

Par le ciel qui nous é - clai - re

Piano accompaniment with arpeggiated chords in both hands.

C — sau — rai bra — ver sa co — lè — re, sa co —  
 E — sau — rai bra — ver la co — lè — re, la co —  
 O C'est à toi de crain — dre, de  
 J. J'en — tends re — ten — tir les é —  
 M. Re — dou — tez l'ef — fort l'ef — fort  
 S. C'est à toi de crain — dre, de  
 Par le ciel qui nous é — clai — re Re — dou —  
 Re — dou — tez l'ef — fort l'ef — fort  
 Re — dou — tez l'ef — fort l'ef — fort

G.  -lè - re

E.  -lè - re

O.  crain - dre son bras Et de re dou - ter

T.  -clats, - les é - clats, C'est mon der - nier jour

M.  de - mon - bras. Tremblez, tremblez. Car

S.  crain - dre son bras Et de re dou - ter

 -tez sa co - lè - re

 de - son - bras Tremblez, tremblez! Car

 de - son - bras Tremblez, tremblez! Car

C Mais pour Ot \_ to \_\_\_\_\_ je tremble, hé\_

E C'est toi qui l'as \_\_\_\_\_ voulu La

J ma co\_lè - re, ma co\_lè -

J qui m'é\_chi - re Te voi - là mort! \_\_\_\_\_

M ma co\_lè - re, Car ma co\_lè -

S sa co\_lè - re, sa co\_lè -

Trem\_blez, tremblez! \_\_\_\_\_ Car sa co\_

sa co\_lè - re, Car sa co\_lè -

sa co\_lè re, Car sa co\_lè -

Pressez *ff*

C  
\_las! \_\_\_\_\_ pour Oi\_to je tremble \_\_\_\_\_ hé \_las! Oui, je \_\_\_\_\_

E  
guer - - re c'est toi qui l'as \_\_\_\_\_ vou \_lu. Oui, je \_\_\_\_\_

O  
- re qui frappe et ne pardon - - ne pas Oui, je \_\_\_\_\_

J  
- Te voi\_là mort! Te voi\_là mort bien mort Oui, je \_\_\_\_\_

M  
- re In\_sen\_sés ne par\_don - - ne pas Oui, je \_\_\_\_\_

S  
- re Qui frappe et ne pardon - - ne pas Oui, je \_\_\_\_\_

\_\_\_\_\_ lè - - re ne par\_don - - ne pas. Sachez \_\_\_\_\_

\_\_\_\_\_ re In\_sen\_sés ne par\_don - - ne pas. Sachez \_\_\_\_\_

\_\_\_\_\_ re In\_sen\_sés ne par\_don - - ne pas. Sachez \_\_\_\_\_

*ff* Pressez.

C  
— saurai bra - ver, braver, — bra-ver ton bras Oui je

E  
— saurai bra - ver, braver, — bra-ver ton bras Oui je

O  
— saurai bra - ver, braver, — bra-ver ton bras Oui je

J  
— saurai bra - ver, braver, — bra-ver ton bras Oui je

M  
— saurai bra - ver, braver, — bra-ver ton bras Oui je

S  
— saurai bra - ver, braver, — bra-ver ton bras Oui je

— bra-ver son bras, Sachez — bra-ver son bras Oui je

— bra-ver son bras, Sachez — bra-ver son bras Oui je

— bra-ver son bras, Sachez — bra-ver son bras Oui je

*ff*

C.  sau - rai bra - ver ton bras Ah! je sau -

E.  sau - rai bra - ver ton bras Ah! je sau -

O.  sau - rai bra - ver ton bras Ah!

I.  oui je sau - rai bra - ver,

M.  oui je sau - rai bra - ver,

S.  oui je sau - rai bra - ver,

 sa - chez bra - ver bra - ver son bras,

 sa - chez bra - ver bra - ver son bras,

 sa - chez bra - ver bra - ver son bras,

1<sup>re</sup> Fois. 2<sup>e</sup> Fois. Vivace. *sf*

C. *sf*  
\_rai ——— braver ton bras. Oui, je bras, bra -

E. *sf*  
\_rai ——— braver ton bras. Oui, je bras, bra -

O. *sf*  
bra - ver son bras. Oui, je bras, bra -

J. *sf*  
bra - ver son bras. Oui, je bras, bra -

M. *sf*  
bra - ver son bras. Oui, je bras, bra -

S. *sf*  
bra - ver son bras. Oui, je bras, bra -

*sf*  
braver son bras. Sachez bras, bra -

*sf*  
braver son bras. Sachez bras, bra -

*sf*  
braver son bras. Sachez bras, bra -

Vivace. *sf*

1<sup>re</sup> Fois. 2<sup>e</sup> Fois.

G  
- ver - son - bras

E  
- ver - son - bras

O  
- ver - son - bras

J.  
- ver - son - bras

M.  
- ver - son - bras

S.  
- ver - son - bras

- ver - son - bras

- ver - son - bras

- ver - son - bras

8

## ENTR'ACTE ET CHŒUR.

N<sup>o</sup> 11.

Moderato poco animato.

TÉNORS.

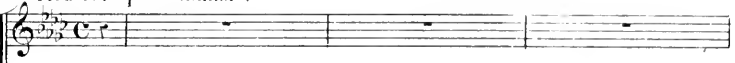

BASSES.

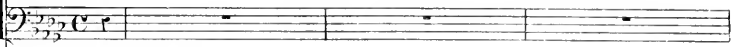

PIANO.

Moderato poco animato.

CHŒUR

Ténors. *p*  
Basses. *p*

Dans  
Dans

*ff* *mf*

l'ombre et dans la nuit — Où le sort — te conduit — Mi — neur — creuse sans  
l'ombre et dans la nuit — Où le sort — te conduit — Mi — neur — creuse sans

Vocal and piano accompaniment for the second vocal entry. The piano accompaniment is marked *ff* in the left hand and *mf* in the right hand. The vocal parts enter with the lyrics: "l'ombre et dans la nuit — Où le sort — te conduit — Mi — neur — creuse sans".

bruit Ton œu — vre qui s'a — chève Bientôt — à la clarté — De  
bruit Ton œu — vre qui s'a — chève Bientôt — à la clarté — De

Vocal and piano accompaniment for the third vocal entry. The vocal parts enter with the lyrics: "bruit Ton œu — vre qui s'a — chève Bientôt — à la clarté — De". The piano accompaniment continues with the same rhythmic patterns.

l'au - be qui se lè - ve Tu vas avec gai - té Chan -  
 l'au - be qui se lè - ve Tu vas avec gai - té Chan -

*mf*

- ter la liber - té Mi - neur a la clar - té De  
 - ter la liber - té Mi - neur a la clar - té De

*p* *cre*

l'au - be qui se lè - ve Tu vas avec gai -  
 l'au - be qui se lè - ve Tu vas avec gai -

*animato* *poco* *a* *poco.*

- scen - do

*Large.* *sf*

- té Chanter, chan - ter la liber - té  
 - té Chanter, chan - ter la liber - té

*Large.* *sf*

## CAVATINE.

N<sup>o</sup>. 121<sup>o</sup> Tempo.

OTTO.

PIANO.

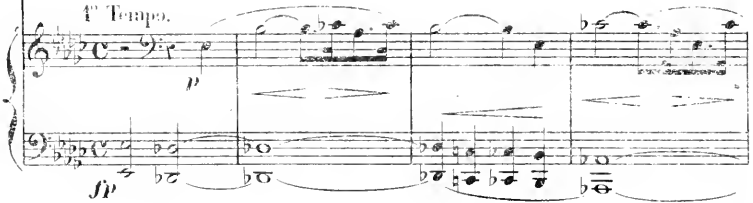

OTTO.

Ces chants, hélas! réveil fu

\_ nestel! Dans l'ombre conspi\_rer c'est le sort qui me reste Et seul, car maintenant il

o

faut te dire adieu O Chris-tel, ô ma bien-ai-mée! Mon seul amour devant

e

Dieu Je ne puis à mes jours lier ta desti-née Vivons pour le de-

o

-voir sur mon rêve per-du Je ne veux plus je-ter un regard défen-du.

Moderato.

o

poco rall.

Lent.

0. 
 toi pure et divine i - ma - ge . Re - çois mon adieu solen -  
*p*

Lent.

0. 
 - nel Ne viens pas tenter mon cou - ra - ge Rê - ve d'a -  
*p*

*poco più.*

0. 
 - mour — remonte au ciel! Rêve d'amour remonte au ciel! Rêve d'a -  
*poco più.*

0. 
 - mour, rêve d'amour remonte au ciel! Ah! dans votre pente homi -  
 8  
*p*

0. *ci - de Cou - lez, cou - lez mes tris - tes*

0. *jours Empor - tez comme une eau ra -*

0. *- pi - de Mes rê - ves de gloire et d'a -*

*Animez.*

0. *- mour. Em - por - tez Comme une eau ra -*

*Animez.*

0. *pi - de Mes rê - ves de gloire et d'a -*

*retenez un peu.*  
 0. *- mour, Mes rêves de gloire et d'amour . Rêve d'amour remonte au*

*suivrez.*

*pp*

*Ped.*

0. *ciel! Rêve d'amour remonte au ciel! Ah! \_\_\_\_\_ 0*

*rit*

*a Tempo.*

0. *toi pure et divine i - ma - ge Re - çois mon adieu solen -*

*pa Tempo.*

0

\_nel Ne viens pas tenter mon cou-ra-ge Rê-ve da-

8-

0

\_mour remonte au ciel! Rêve d'a-mour, remonte au

8-

0

ciel! Rêve d'a-mour rêve d'amour remonte au ciel Rêve d'a-

8-

*rall.* *pp*

*rall. suivez.* *pp*

0

\_mour remonte au ciel!

*rall.* *pp*

## DUO.

## Op. 13.

Allegro appassionato. *mf*

CHRISTEL. Eh quoi j'i-rai-s quand

OTTO.

Allegro appassionato. *mf*

PIANO.

le des-tin çac-ca-ble Ta-ban-don-ner toi

mon a-mour D'un tel for-fait si tu me crois con-

-pa-ble. Que ce jour soit mon

der - nier jour.

OTTO. *mf*

Non non je dois sourd à ta voix qui pri - e

Accom - plir un — fa - tal de - voir Non je ne

puis i - ci prendre ta vi - e Chris - tel — Chris - tel

Un peu retenu.

Je ne dois plus te voir.

OTTO.

A - dieu a - dieu Sépa - rons nous je l'or - don - ne .

*suivrez.*

*p*

*vall.* Je t'en sup - pli - Hé - las

*suivrez.*

*p*

*cre.*

CHRIS.

*animato.* Je vous par - don - ne Pour me parler ain - si vous de vez bien souf -

*animato.*

*scen.*

*p*

*f*

*do.*

*crusc.*

- fir C'est près de vous Ot - to que Christel doit mou -

*f*

- fir

*ff sec.*

Andantino.

c. *Andantino.*

A toi mon âme s'est donné

c. *Andantino.*

- e Par un serment par un serment sa - cré Je

c. *Andantino.*

veux sui - vre ta des - ti - né - e Je l'ai promis

c. *Andantino.*

je l'ai ju - ré Hé - las faut il me

OTTO.

c. *Andantino.*

rendre A sa voix douce et tendre A sa voix douce et ten - dre A

CHRIS.

*rit.*

Tempo.

c. toi mon â-me s'est donné - e Par un serment — par un ser-ment sa -

c. -cré Mon â-me s'est don-né - e Mon â-me s'est don -

otto. Hélas il faut me ren - dre A savoir douce et ten - dre

The second system continues the vocal line with the lyrics '-cré Mon â-me s'est don-né - e Mon â-me s'est don -'. Below the vocal line, there is a section marked 'otto.' with the lyrics 'Hélas il faut me ren - dre A savoir douce et ten - dre'. The piano accompaniment continues with similar harmonic support.

c. -né - e à toi s'est don-né - e Ne me repous-se

o. Amoi-ton â-me s'est donné\_e s'est don-né - e Par un serment sa

c. pas Ne me re - pous - se pas

o. -cré Par un ser-ment sa -cré

*rit. un poco.*

*pp*

OTTO. *Allegro agitato.*

Recit.

Non non — ce serait un

*Allegro agitato.**f*

CHRIS.

Viens ou - vre moi tes

cri - me L'en - traî - ner dans l'a - bi - me

*mf*

OTTO.

CHRIS.

bras Chris - tel je suis ton es - cla - ve

OTTO.

CHRIS.

Mais — c'est la mort entends-tu? Je la

OTTO.

c. brave au - près de toi Sa voix suppli -

CHRIS.

Non

o. - ante af - fai - blit mon cou - ra - ge Chris - tel

c. Non Vois sur mon vi -

o. Par pi - tié

c. - sa - ge Le dé - ses - poir et la ter -

c. OTTO *rall*

\_reur. tu le veux res\_te donc car je t'ai

*fff* *stuez* *ff*

o. -me!

*impetoso*

CHRIS. *Allegro scherzando.*

*mf* L'a\_mour L'amour m'enflam\_me

*p*

c. Sa\_vi - ve sa vi - ve flam\_me Brû - le mon

c. *mf*  
 - mour l'en - flam - me Sa - vi - ve  
 o.  
 l'a - mour l'a - mour m'en - flam - me

c. flam - me Brû - le mon â - me D'un seul dé -  
 o. Sa - vi - ve flam - me Brû - le mon â - me  
*mf*

c. - sir, D'un seul dé - sir, D'un seul dé -  
 o. D'un seul dé - sir, Brû - le d'un seul dé -  
*f*

c. - sir, *f rit.* Brû - le mon â - me D'un seul dé - sir. Ab! ta  
 o. - sir, *f* Brû - le mon â - me D'un seul dé - sir.  
*fff* *suivez.* *suivez.*

c. *voix,* — ta *voix m'èni* vre Je veux te

0

*mf* Ta *voix ta voix m'èni* vre

*p*

c. sui - vre Près de toi vi - vre Ou bien mou -

0 Je veux te sui - vre Près de toi vi - vre

c. -rir, Ou bien — mou -rir, Ou — bien - mou -

0 Ou bien mou -rir Près de toi vivre Ou bien mou -

*f*

c. -rir. Près de toi vivre Ou bien - mou -rir, Ou bien —

0 -rir. Près de toi vivre Ou bien mou -rir, Ou bien —

*fff* *8--* *f*

*suivez.*

c mourir, Ou bien mourir. Oui, près

o mourir, Ou bien mourir. Oui, près

*ff*

c de toi vivre Ou bien, ou

o de toi vivre Ou bien, ou

*ff*

c bien mou - rit.

o bien mou - rit.

## MÉLODRAME.

T. 13 bis.

Moderato poco tranquillo.

*pp*

PIANO

Allegro vivace

*ff*

## FINAL.

N<sup>o</sup> 11.

Allegretto un poco larghetto.

CHRISTEL

OTTO

MAGNUS.

TÉNORS.

BASSES.

CHŒUR.

PIANO

Allegretto un poco larghetto.

OTTO

Dieu des \_\_\_\_\_ com\_bats, \_\_\_\_\_

Dieu des \_\_\_\_\_ ba\_tail\_les Pro\_té\_ - ge, pro\_

0 *te* *ge* *tes* *hum* *bles* *en*

0 *fants* *Fais* *de* *san*

0 *glan* *tes,* *de* *san* *glan* *tes* *lu* *né*

0 *rail* *les* *A* *nos* *ty*

0 *rans,* *nos* *ty* *rans*

*suivrez.* *ff*

CHOEUR.

*ff* Dieu des com bats, Dieu des ba

*ff* Dieu des com bats, Dieu des ba

- tail - les Pro - té - ge, pro - té - ge

- tail - les Pro - té - ge, pro - té - ge

tes humbles en - fants Fais de san

tes humbles en - fants Fais de san

- glan - tes, de san - glan - tes fu - né - rail - les

- glan - tes, de san - glan - tes fu - né - rail - les

OTTO.

A nos ty - rans, à

A nos ty rans, à

A nos ty - rans,

nos ty - rans.

nos ty - rans.

nos ty - rans.

CHRISTEL. *portamento.*

*mf* Ne fau - che pas la mois - son

*mf* Ne fau - che pas

*mf* Ne fau - che pas

*p*

blon - de Dans les sil - lons  
la mois - son blon - de Dans les sil -  
la mois - son blon - de Dans les sil -

de l'a - ve - nir N'é - teins pas le flam -  
lons de l'a - ve - nir  
lons de l'a - ve - nir

OTTO.  
beau Le flam - beau du  
N'é - teins pas le flam - beau,  
N'é - teins pas le flam - beau,

0. *mon de La li - ber - té*

le flam - beau du mon - de La li - ber - té qui

le flam - beau du mon - de La li - ber - té qui

0. *qui va mou - rir.*

*rull.*

va mou - rir.

va mou - rir.

*suivez.*

*ff*

OTTO avec les 1<sup>rs</sup> Ténors.

*ff* Dieu des com - bats, Dieu des ba -

*ff* Dieu des com - bats, Dieu des ba -

- tail - les Pro - té - ge pro - té - ge  
 - tail - les Pro - té - ge pro - té - ge

tes humbles en - fants ——— Fais de — san —  
 tes humbles en - fants ——— Fais de — san —

- glan - tes, de san - glan - tes fu - né - rail - les  
 - glan - tes, de san - glan - tes fu - né - rail - les

OTTO.

*Slargando.*

*Slargando.*

(changement).

Attaquez sitôt le changement fait

Allegro.

*p*

*p*

MAGNUS

Moderato.

*mf*

Ot - to, je suis vain.

*mf*

- cu mais de - main ma ven - gean - ce, Trai - tre, saura t'at -

OTTO.

*f*

- tein - dre et Christi - an. Si - len - ce! si - len - ce!

3

regardez ces lu\_eurs

C'est notre in\_dé\_pendan\_ ce C'est le si\_gnal\_ que j'attends Il an\_

non\_ ce la dé\_ché\_ an\_ ce De Christi\_ an\_ et vous allez sa\_

*élargissez.*

\_voir\_ que est son successeur, C'est Gustave Wa\_sa\_

MAGNUS

Impos\_ teur! mais il est

*f* Gusta\_ ve!

*f* Gusta\_ ve!

*ff*

sui\_vez.

OTTO.

Vous vous trompez mon maî - tre Gus - tave est bien vi -

mort!

Allegro.

o. - vant, Gus - tave est de - vant vous.

Andantino.

(on parle)

*fp* *p*

*p*

RÉP.—Pour le bonheur de Gustave Wasa.

*p*

OTTO avec les 1<sup>rs</sup> Tenors.

CHŒUR

*ff* Dieu des combats,

Moderato. *ff* Dieu des combats,

Dieu des batailles Pro-té-ge, pro-té-ge

Dieu des batailles Pro-té-ge, pro-té-ge

les humbles enfants Fais de san-

les humbles enfants Fais de san-

-glan-tes, de sanglan-tes fu-né-rail-les

-glan-tes, de sanglan-tes fu-né-rail-les

0110.

A nos ty - rans, à  
 A nos ty - rans, a  
 A nos ty - rans,

*Slargando.*

nos ty - rans. Vic - toi - rel - vic -  
 nos ty - rans. Vic - toi - rel - vic -  
 nos ty - rans. Vic - toi - rel - vic -

*ff* *Slargando.*

- toi - rel!  
 - toi - rel!  
 - toi - rel!

*ff*

FIN DE L'OPÉRA.