2. WIOSNA(春)

F. Chopin
Op.74-2

Andantino ♩. = 69

p *e semplice*

Bły - szczą kro - ple ro - sy, mru - czy zdrój po bło - ni, u - kry - ta we

p *e semplice*
semplice legato

6

Wrzo - sy gdzieś ja - ło - wka dzwo - ni. Pię - kną, mi - łą bło - nią

mf

11

le - ci wzrok we - so - ło, wko - ło kwia - ty wo - nią, kwi - tną ga - je

16

wko - ło. Paś się, błą - kaj trzó - dko, ja pod ska - łą się - dę,

p

21

pio - snkę lu - bą, sło - dką śpie - wać so - bie bę - dę. U - stroń mi - ła,

26

ci - cha! ja - kiś żal wpa - mię - ci, cze - goś se - rce wzdy - cha,

31

wo - ku łza się krę - ci. Łza wy-bie - gła zo - ka, ze mną stru - myk

36

Śpie - wa, do mnie się z wy - so - ka sko - wro-nek od - zy - wa.

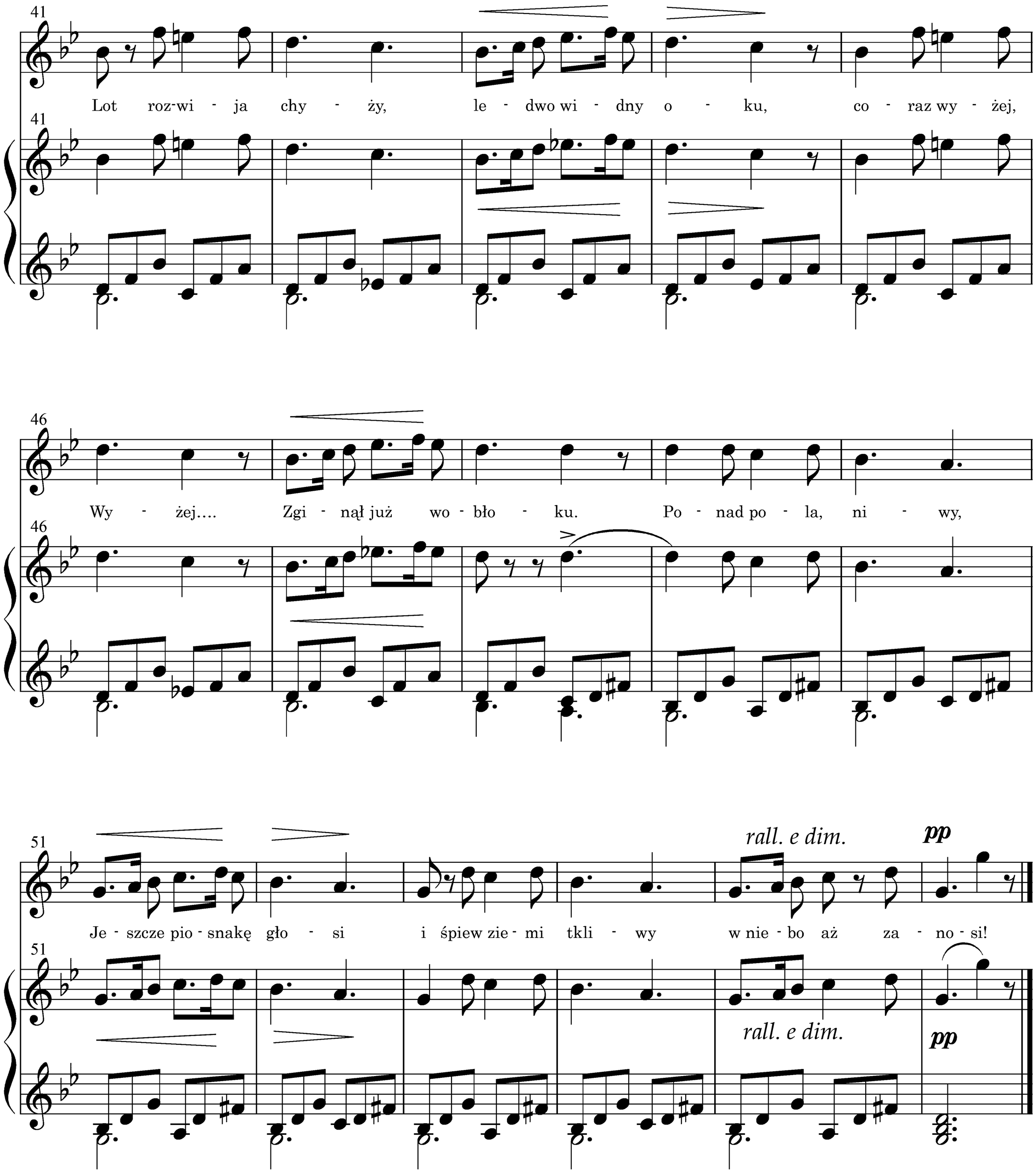

http://www17.ocn.ne.jp/~takami44/top.html