SOCIÉTÉ PHILHARMONIQUE DE LIÈGE Fondée en 1826

OUVERTURE

DE JEAN DE PARIS

en Sinfonie

TIMBALES
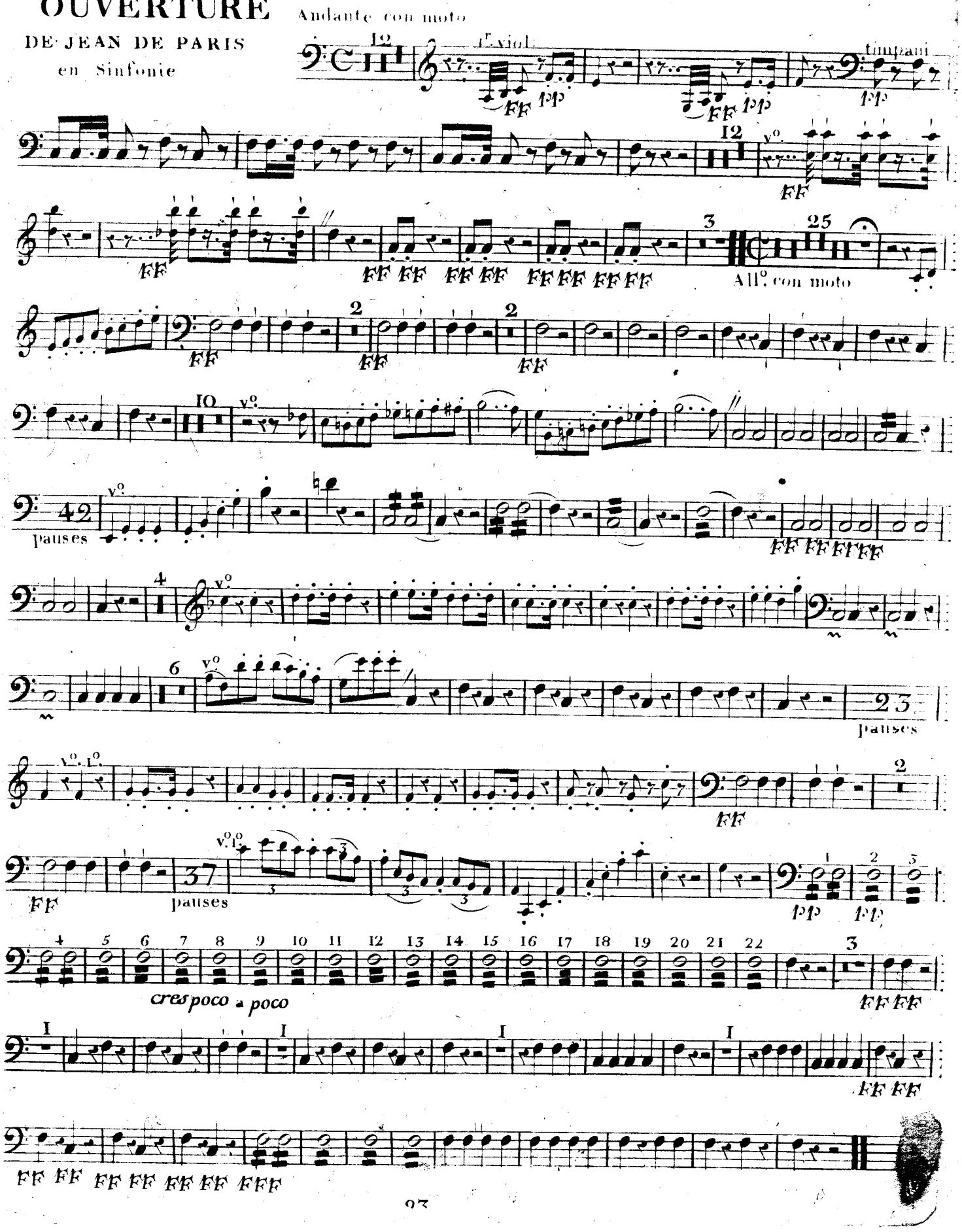
Andante con moto