VINGT-SEPTéme ŒUVRE
de Mr. Boismortier.

Contenant

SIX SUITES

POUR DEUX VIELES, MUSETTES,
Flutes-à-bec, Flutes traversieres, & Haubois.

Suivies de deux Sonates

à Dessus et Basse.

Prix 3tt. 5 s. en blanc.

Marin sculpsit.

BIBLIOTHÈQUE

Sevend à Paris. Chez { *L'Auteur, rue des fossés Saint Germain l'Auxerois, au coin de la rue du roule, au Chasseur.*
Le Sr. Boivin Mr. rue Saint Honoré à la regle d'or.
et le Sr. Le Clerc Mr. rue du roule, à la Croix d'or.

avec Privilége du Roi. 1730.

Source gallica.bnf.fr / Bibliothèque nationale de France

CATALOGUE
des Œuvres de Mr. Boismortier.

I.e 6 Sonates *à deux Flutes traversiers sans Basse.* ..... Prix... 3.tt 5 f.

II.e 6 Sonates *à deux Flutes traversieres, sans Basse.* ..... 3.tt 5 f.

III.e 6 Sonates *pour une Flute traversiere, avec la Basse.* ... 3.tt 5 f.

IV.e 12 petites Sonates en Trio, p.r *deux Fl. traversieres, et la Basse.* 5.tt

V.e Les 4 Saisons, *Cantates françoises mêlées de simphonies.* 9.tt

VI.e 6 Sonates *à deux Flutes-traversieres, sans Basse.* ... 3.tt 5 f.

VII.e 6 Sonates en Trio, *pour trois Flutes-travers. sans Basse.* 5.tt

VIII.e 6 Sonates *à deux Flutes traversieres, sans Basse* ..... 3.tt 5 f.

IX.e 6 Sonates *pour une Flute traversiere, avec la Basse* ..... 3.tt 5 f.

X.e 6 Sonates *à deux Violes.* 3.tt 5 f.

XI.e 6 Suites *pour deux Musettes, Vieles, Flutes à bec, Flutes traversieres, ou Haubois.* .. 3.tt 5 f.

XII.e 6 Sonates en Trio, *pour deux Flutes traversieres, Violons, ou Haubois, et la Basse.* ... 5.tt

XIII.e 12 petites Sonates *à deux Flutes traversieres sans Basse.* 3.tt 5 f.

XIV.e 6 Sonates *à deux Bassons, Violoncelles, ou Violes.* 3.tt 5 f.

XV.e 6 Concerto *pour 5 Flutes traversieres, ou autres Instrumens sans Basse. On peut aussi les jouer avec une Basse.* 8.tt

XVI.e Premier Recueil d'Airs *serieux, et à boire, mêlé de Vaudevilles, ou Brunettes, suivi d'un Air Italien* ..... 2.tt 10 f.

XVII.e 6 Suites *à 2 Musettes, Vieles, Flutes à bec, Fl. trav. ou Hauk.* 3.tt 5 f.

XVIII.e 6 Sonates en Trio, *pour deux Violons, avec la Basse.* .. 5.tt

XIX.e 6 Sonates *pour une Flute traversiere, avec la Basse.* 3.tt 5 f.

XX.e 6 Sonates *a Violon seul, avec la Basse.* ..... 3.tt 5 f.

XXI.e 8 Concerto *pour les Flutes-traversieres, Violons, ou Haubois, avec la Basse. Le Dessus du 8.e se joue sur la Musette, ou sur la Fl. à bec. On peut aussi les jouer en Trio, en obmettant le Ripieno.* Prix... 6.tt

XXII.e Diverses Pieces *pour une Fl.e trav.e seule, avec des Preludes sur tous les tons, et des 2.es Dessus adjoutés, propres po.r les cõmençans, ou pour ceux qui sont dãs le gout des Brunettes.* ... 3.tt 5 f.

XXIII.e Motets *à voix seule mêlés de simphonies.* 3.tt 5 f.

XXIV.e 6 Concerto *pour les Flut.s traversieres, Violons, ou Haubois, et la Bas.s Le Dessus du 5.e se joue sur le Haubois, la Musette, ou la Flute à bec. On peut aussi les jouer en Trio.* 6.tt

XXV.e 6 Sonates *à deux Flutes traversieres, sans Basse.* 3.tt 5 f.

XXVI.e 5 Sonates *avec un Concerto po.r le Violoncelle, Viole, ou Basson.* 3.tt 5 f.

XXVII.e 6 Suites, *et 2 Sonates pour les Vielles, Musettes, Flut.s Haub.s ev.* 3.tt 5 f.

XXVIII.e 6 Sonates en Trio, & 2 Concerto *pour les Haut.s Flutes, ou Violons.* .. 5.tt

XXIX.e 6 Sonates *pour deux Haubois, Flut.s trav.s ou Viol.s sans Bas.s* 3.tt 5 f.

XXX.e 6 Concerto *po.r les Fl. traver.s Violons, ou Haubois, avec la Basse. Le dernier se joue sur le Basson, le Violoncelle, ou la Viole.* .. 6.tt

XXXI.e Diverses Pieces de Viole, *avec la Basse chiffrée.* 3.tt 5 f.

XXXII.e 6 Sonates *avec une Chacõne pour un Haubois, et la Bas.s* 3.tt 5 f.

XXXIII.e 6 Gentillesses *po.r la Musette, la Viele, et la Bas.s On po.r la Flut.s à bec, la Flute-travers.e Haub.s ou Viol.n.* 5.tt

XXXIV.e 6 Sonates *a 4 part.s diffrentes et égalem.t travaillées po.r 3 Flutes ou Violons, ou autres Instrum.ts avec la Bas.s Le Vio.le peut au besoin se jouer sur la Flute à bec.* 6.tt

XXXV.e 6 Suites de Pieces *pour une Flute trav.e seule, avec la Basse* 3.tt 5 f.

XXXVI.e 2 Recueil d'Airs *à chanter.* 3.tt

XXXVII.e 6 Sonates en Trio, *pour un Dessus, et 2 Bas.s et un Concerto à 5 part.s* 5.tt

XXXVIII.e 6 Conc.s *à 2 Fl. tr.s Bas.s* 3.tt 5 f.

XXXIX.e 2 Serenades *ou* Simphonies Françoises *en 3 part.s po.r Fl. Viol.s a Teub.s* 5.tt

XL.e 6 Sonates *pour deux Bassons, Violoncelles, ou Violes.* .. 3.tt 5 f.

XLI.e 6 Sonates en Trio, *pour une Flute traversiere, un Violon, et Basse.* .. 5.tt

XLII.e 6 Suites *pour 2 Musettes, ou Viel.s* 3.tt 5 f.

XLIII.e 3.e Recueil d'Airs *à chanter.* 3.tt

XLIV.e 6 Sonates *pour une Flute traversiere avec la Basse.* 3.tt 5 f.

XLV.e 6 Gentillesses *en 3 parties.* 5.tt

XLVI.e 6 Nuits *Silfinhanques en 3 p.ties* 5.tt

Pieces détachées.

Les Titans, *Cantate séparée* ... 2.tt 10 f.
Pieces à deux Cors de chasse, *Trompettes, Flutes-traversieres, ou Haubois.* .. 24 f.
Recueil de Menuets, *avec la Basse* ... 24 f.
Acteon, *Cantate avec simphonie.* 36 f.
Ixion, *Cantate à voix s. et simphon.* 36 f.
IV petites Suites *à 2 Flut.s tr.s* 24 f.
Noels en Concerto *pour la Muset.e* 24 f.
Menuets *à 2 Flut.s sans Basse.* 24 f.

Source gallica.bnf.fr / Bibliothèque nationale de France

Ière Suite.

Gravement.

Prelude.

Bourée.

Source gallica.bnf.fr / Bibliothèque nationale de France

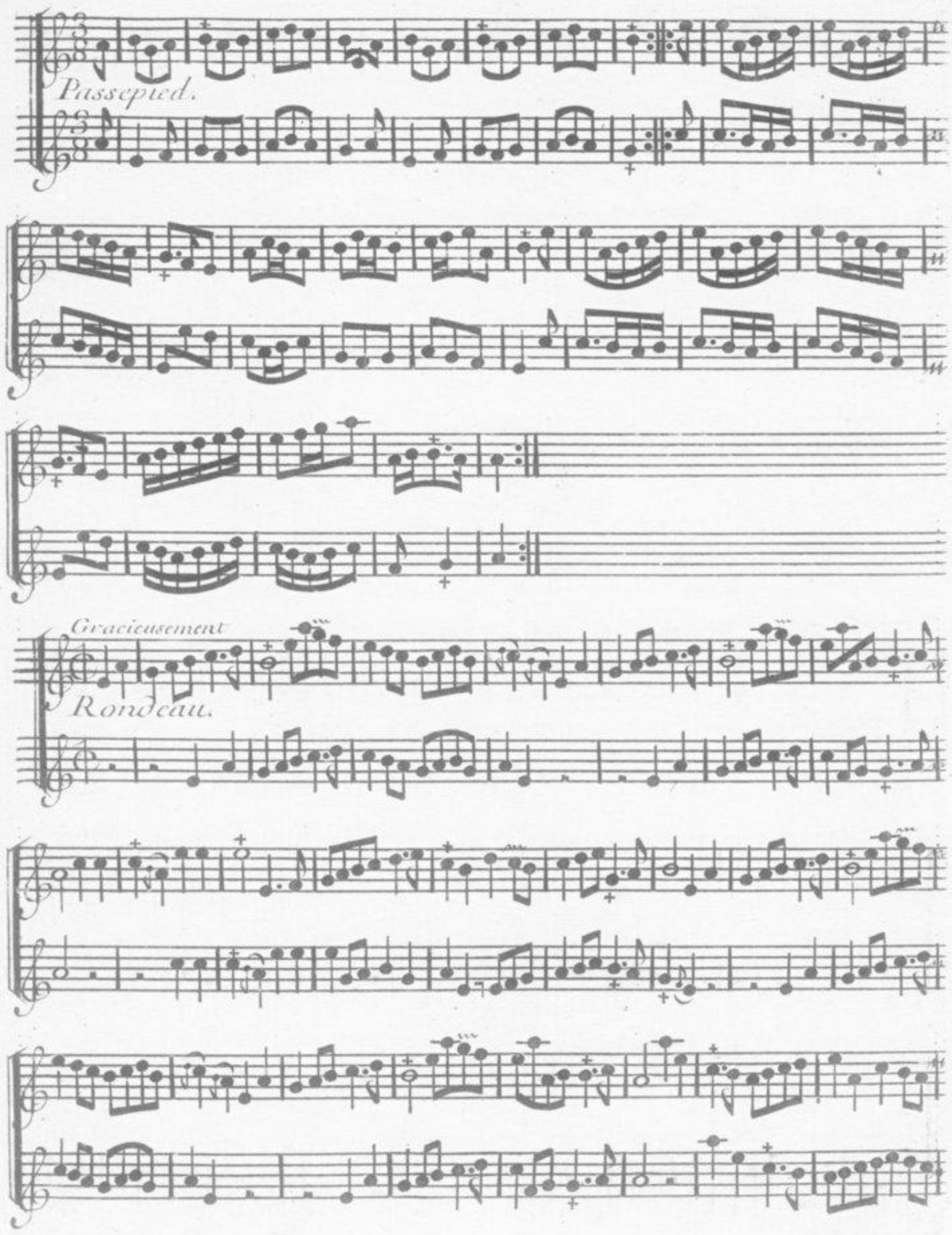

Source gallica.bnf.fr / Bibliothèque nationale de France

Gayment.

Hongroise.

2e. Hongroise.

à la 1ere

Source gallica.bnf.fr / Bibliothèque nationale de France

II éme.

SUITE.

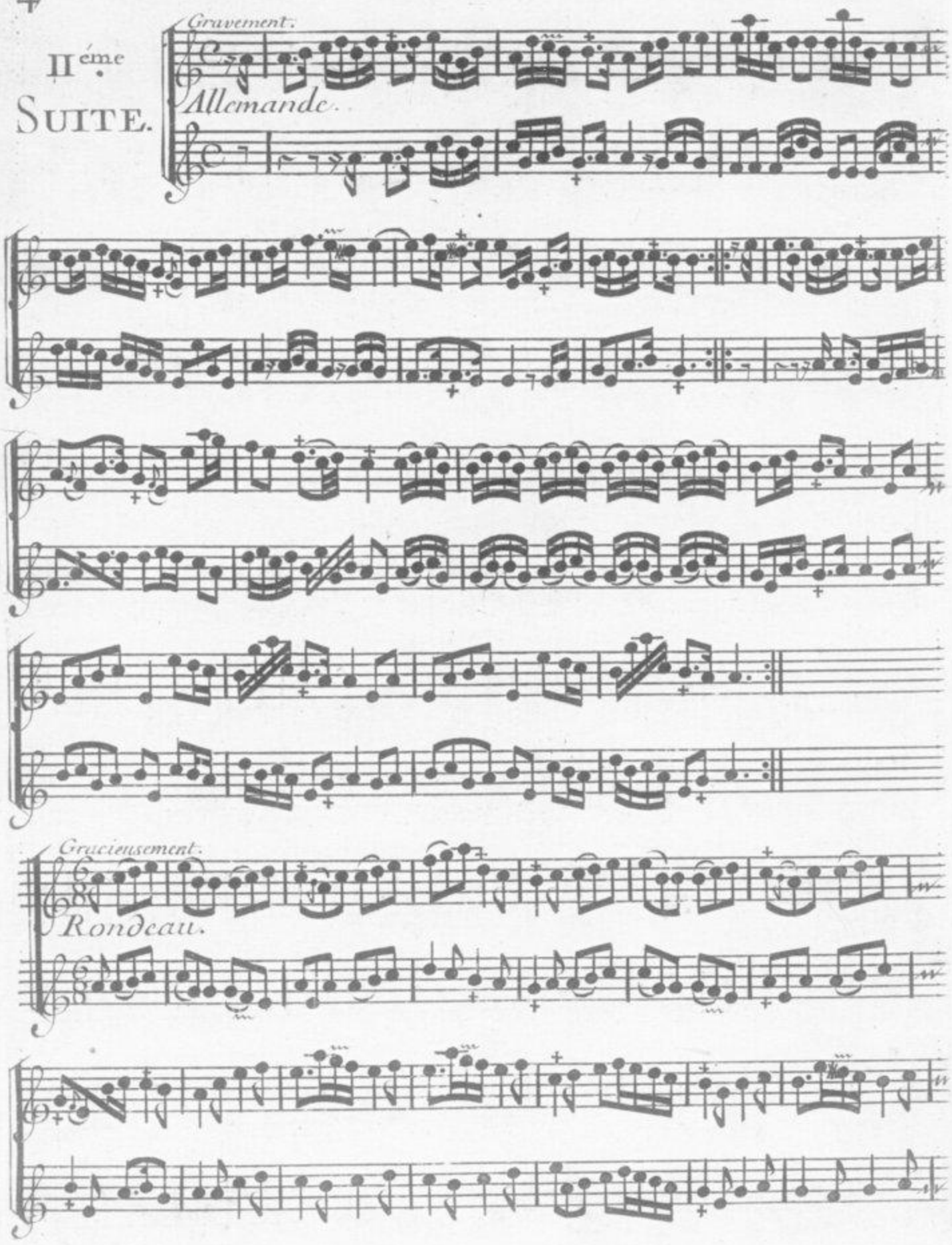

Source gallica.bnf.fr / Bibliothèque nationale de France

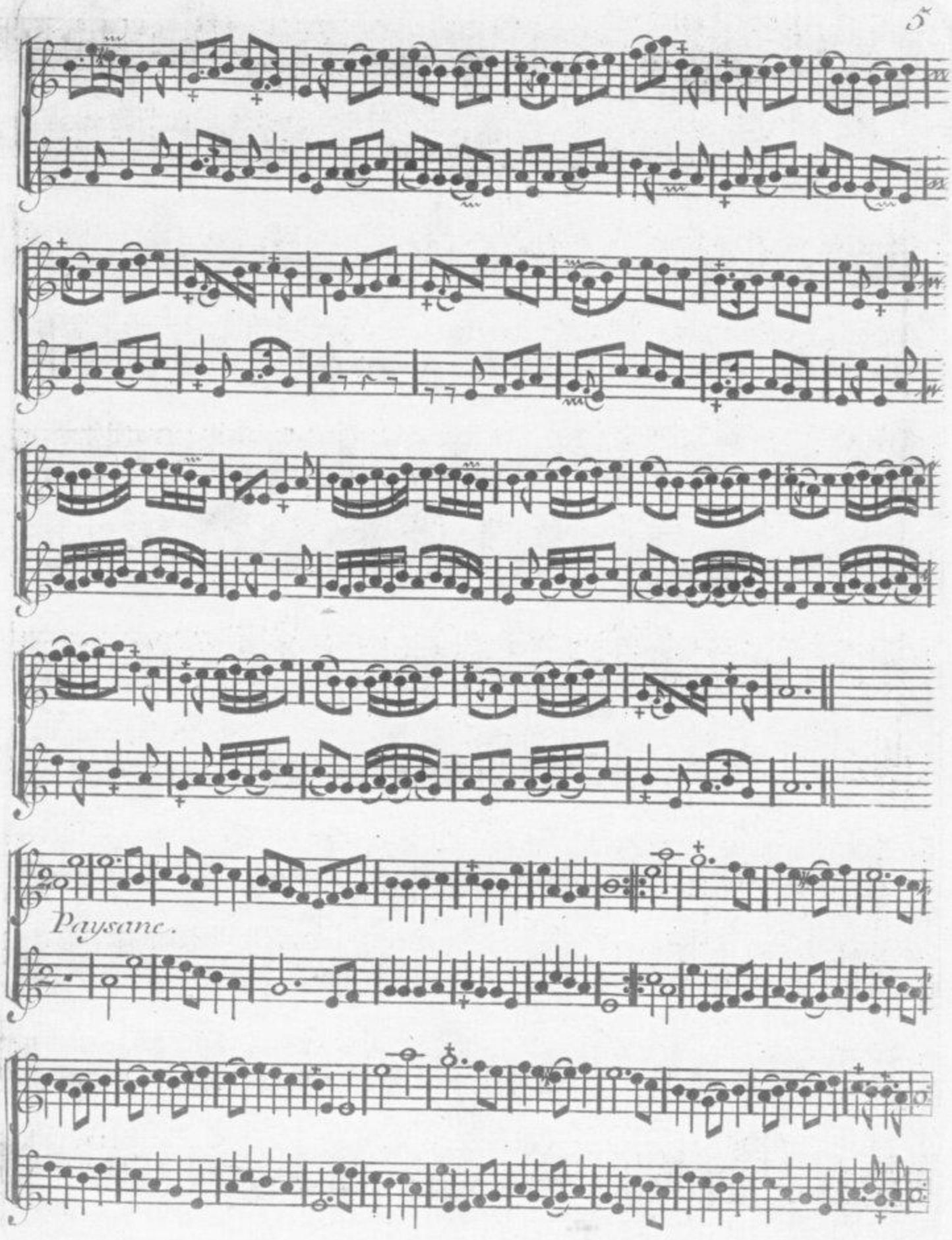

Source gallica.bnf.fr / Bibliothèque nationale de France

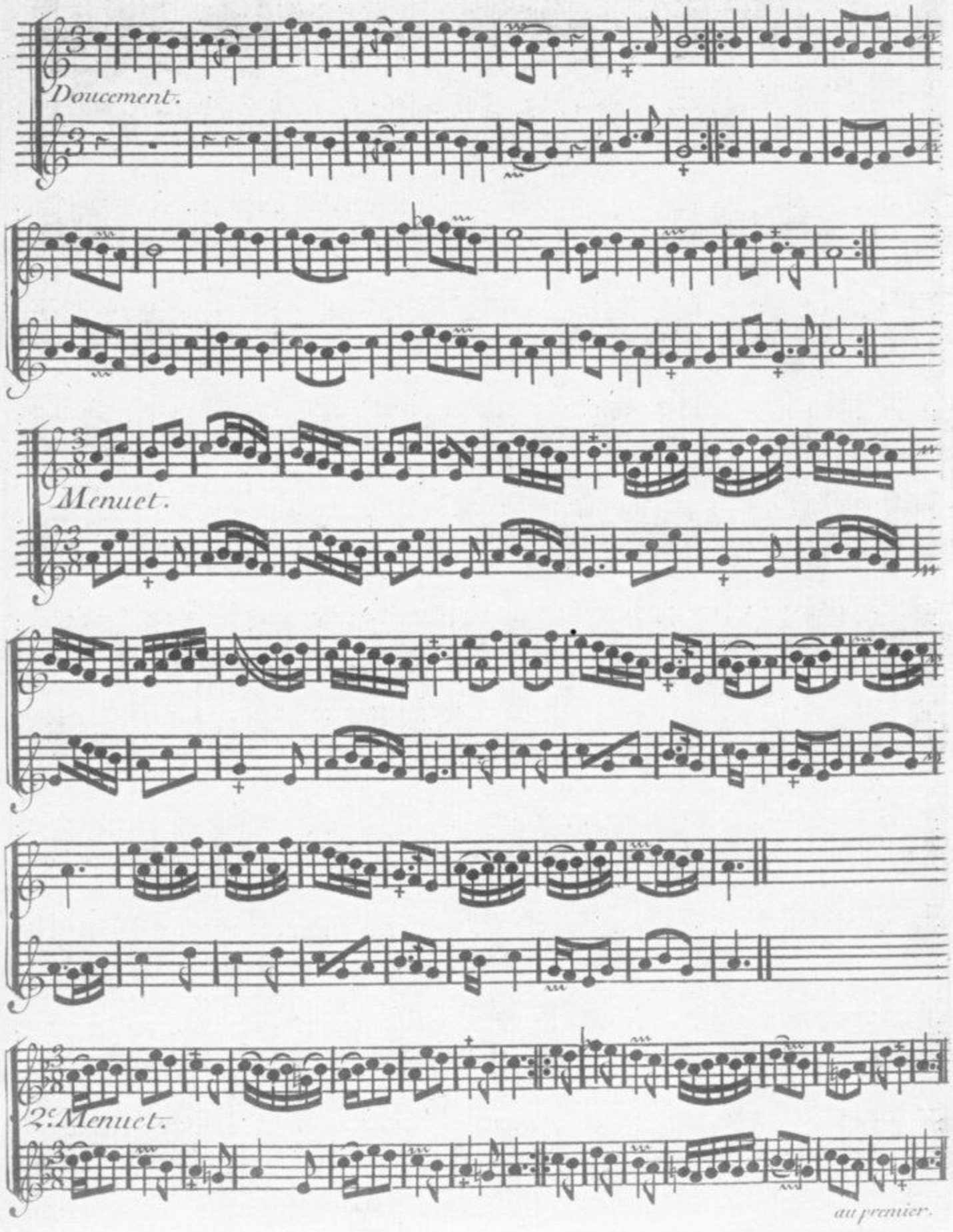

Source gallica.bnf.fr / Bibliothèque nationale de France

III.éme

SUITE.

Lentement.

Prelude.

Vivement.

Les Cosaques.

Source gallica.bnf.fr / Bibliothèque nationale de France

Gracieusement.

Rondeau.

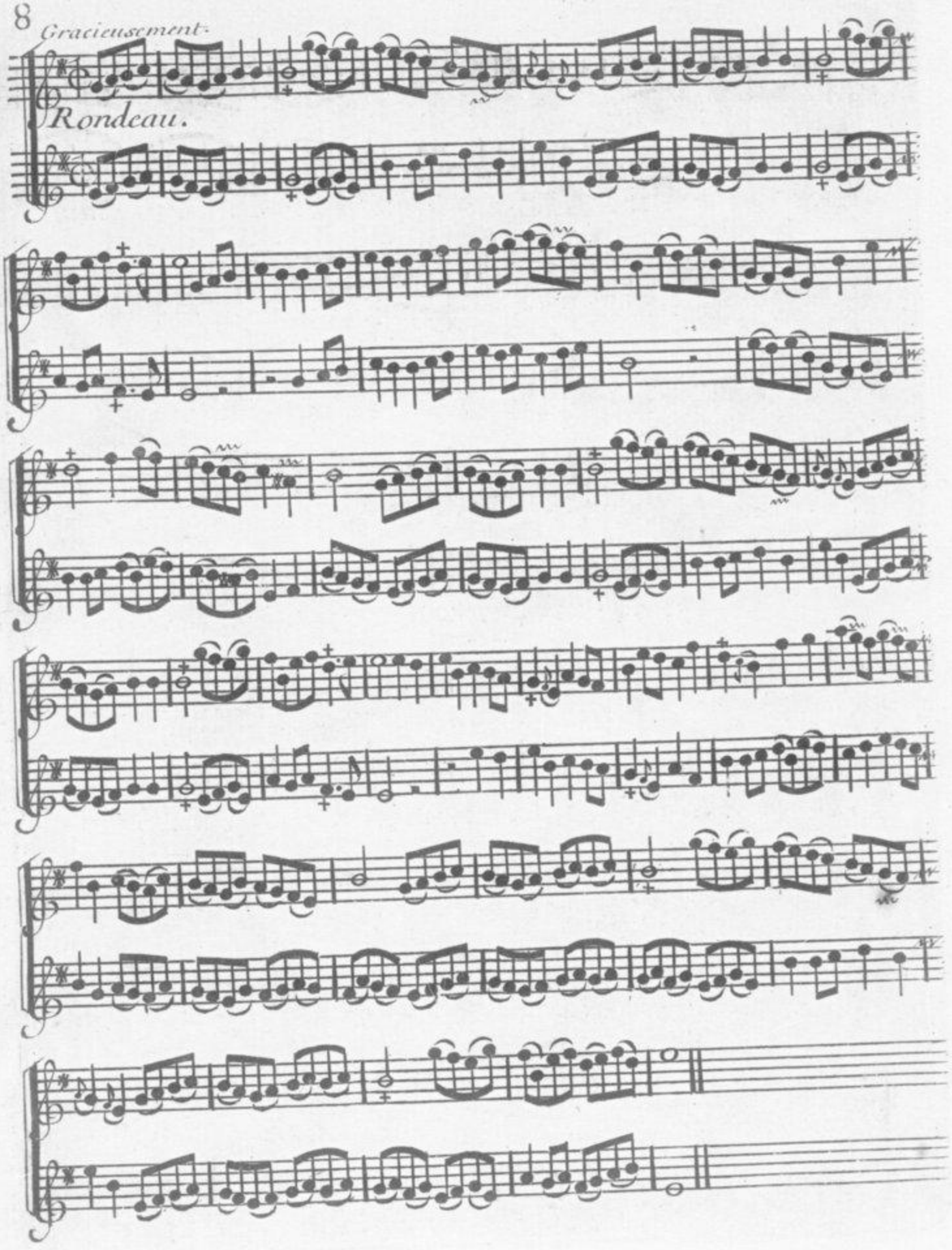

Source gallica.bnf.fr / Bibliothèque nationale de France

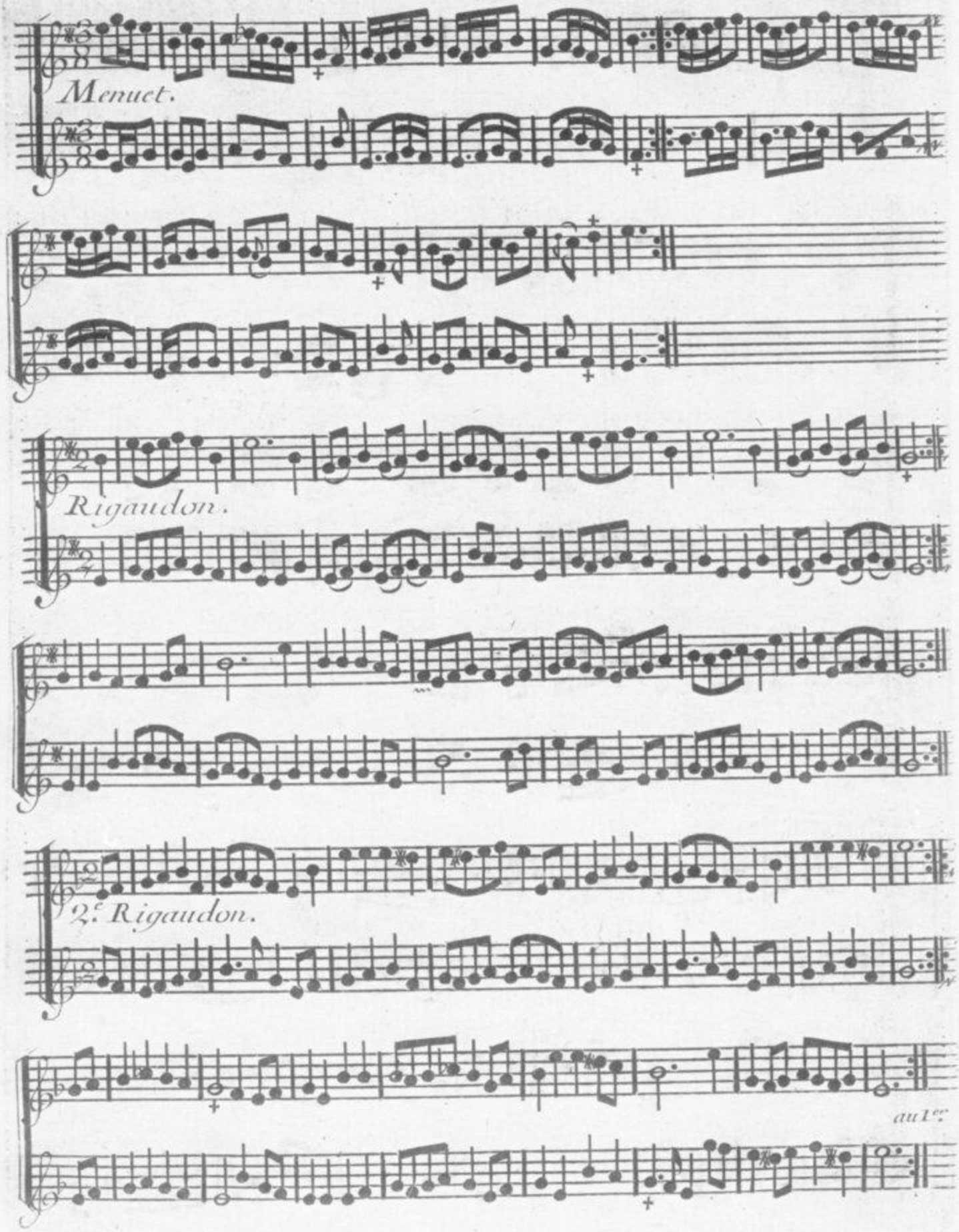

Source gallica.bnf.fr / Bibliothèque nationale de France

IVième
SUITE.

Modérément.

Gracieusement.

Rondeau.

Source gallica.bnf.fr / Bibliothèque nationale de France

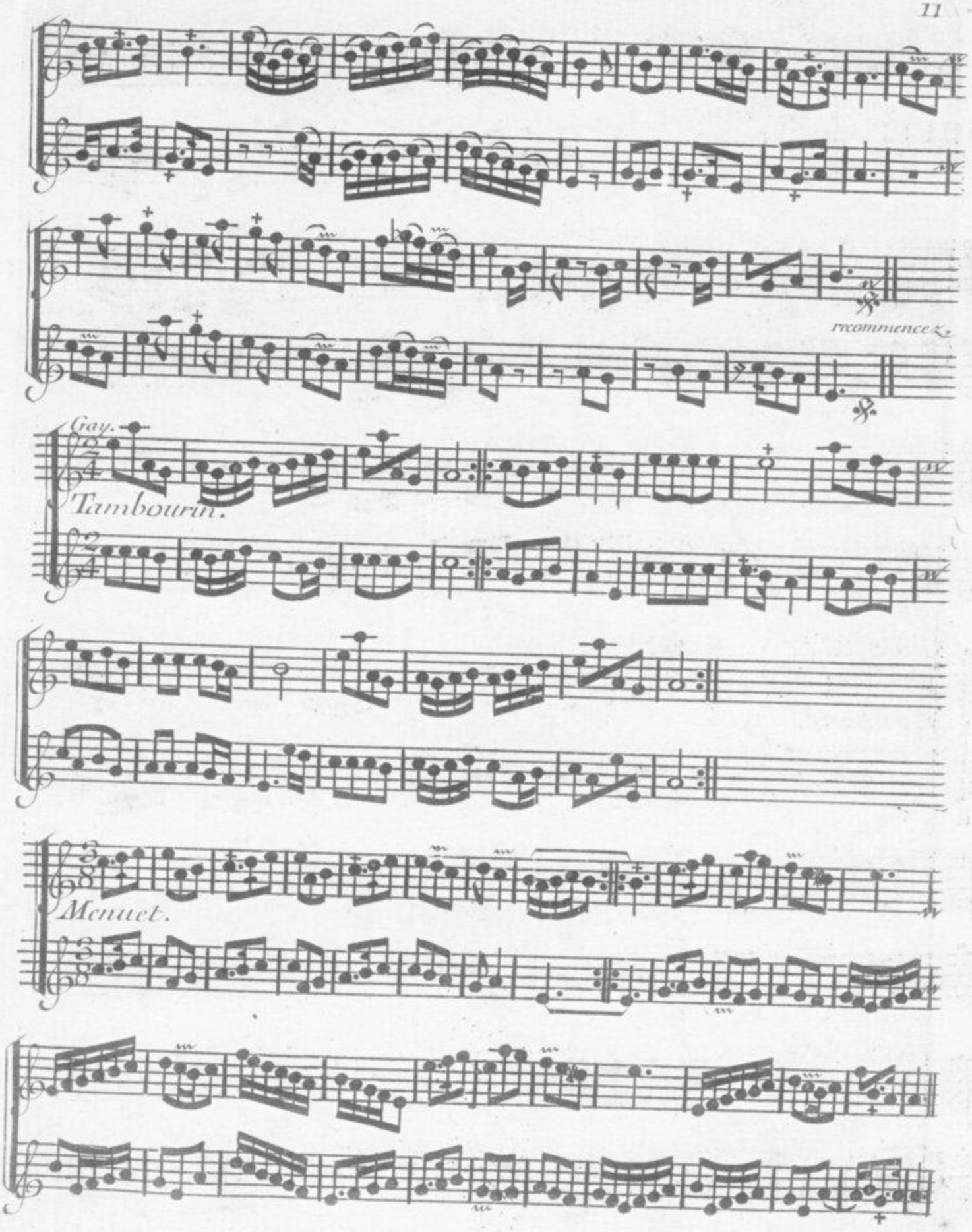

Source gallica.bnf.fr / Bibliothèque nationale de France

Gigue.

Gavotte.

2e. Gavotte.

Source gallica.bnf.fr / Bibliothèque nationale de France

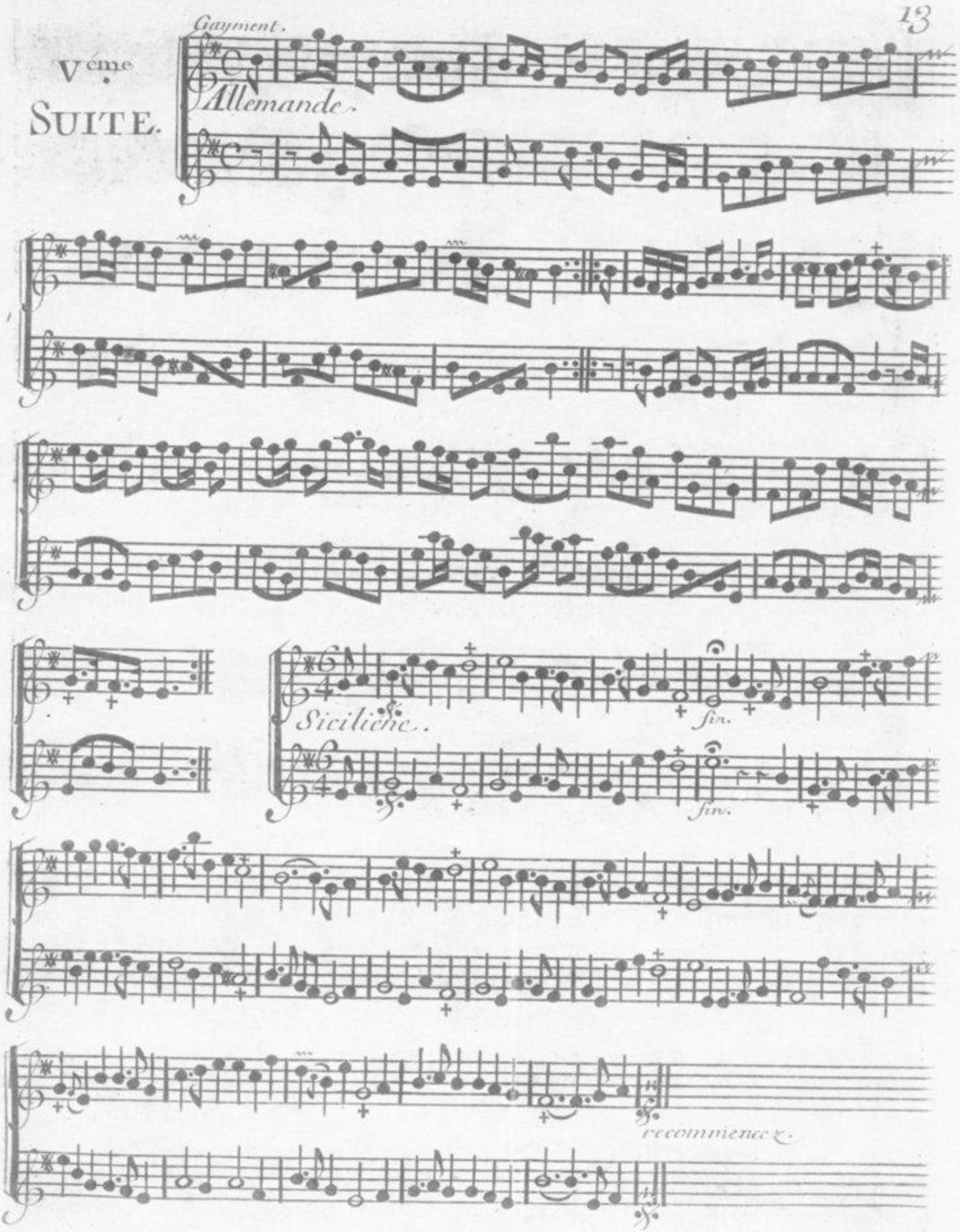

Source gallica.bnf.fr / Bibliothèque nationale de France

Menuet.

Gaiment.

fin.

Recōmencez

fin.

Chaconne.

Source gallica.bnf.fr / Bibliothèque nationale de France

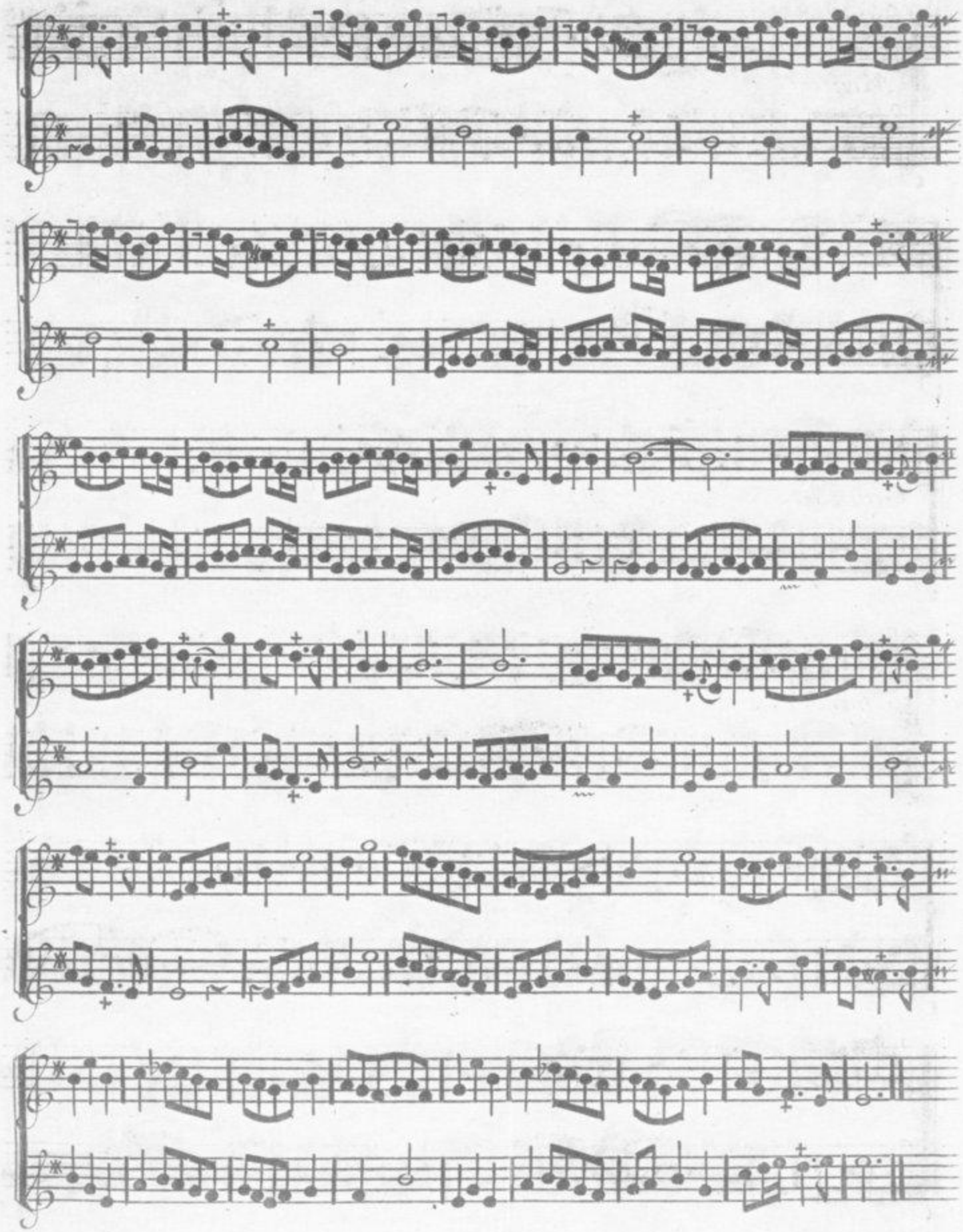

Source gallica.bnf.fr / Bibliothèque nationale de France

VI^{iéme}.
SUITE.

Gaiment.

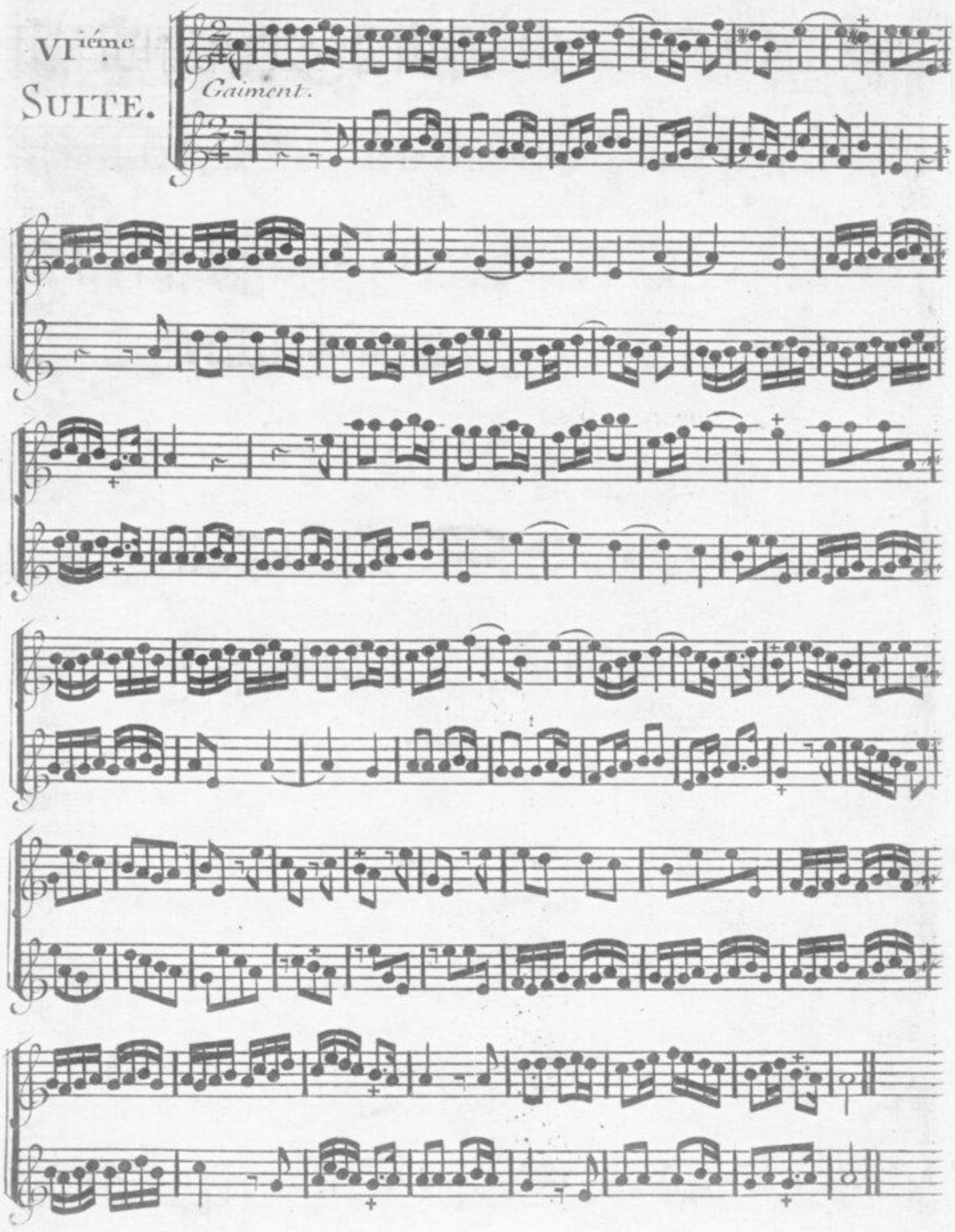

Source gallica.bnf.fr / Bibliothèque nationale de France

Gayment.

Rondeau.

Source gallica.bnf.fr / Bibliothèque nationale de France

Menuet.

Bourée.

2e. Bourée

à la première.

Source gallica.bnf.fr / Bibliothèque nationale de France

Iere. SONATE.

Gayment.

Allemande.

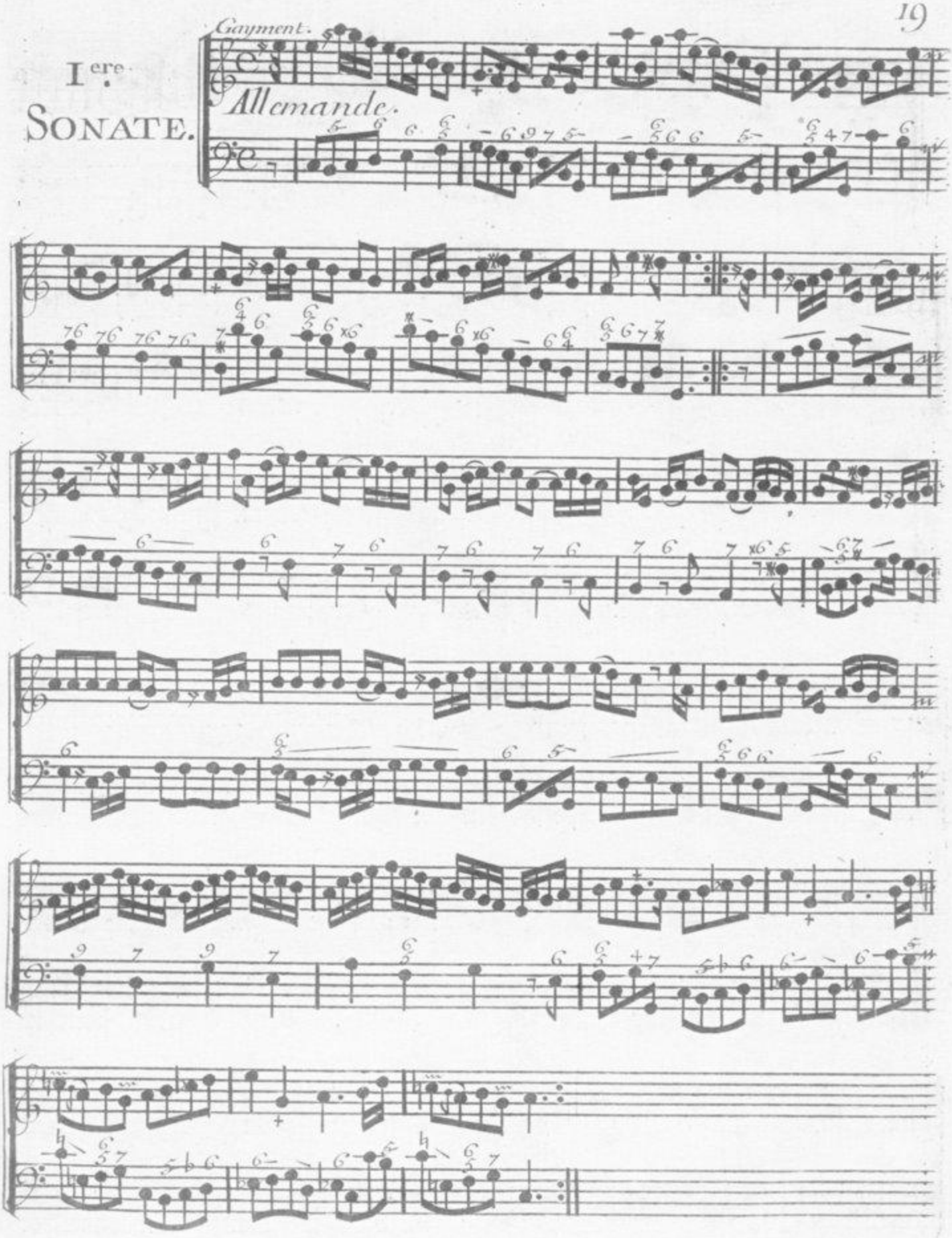

Source gallica.bnf.fr / Bibliothèque nationale de France

Vivement.

Courante

Gracieusement.

Rondeau.

Source gallica.bnf.fr / Bibliothèque nationale de France

recommencez

Gigue.

Source gallica.bnf.fr / Bibliothèque nationale de France

IIiéme SONATE

Modérément.

Gaiment.

Source gallica.bnf.fr / Bibliothèque nationale de France

Sarabande.

Source gallica.bnf.fr / Bibliothèque nationale de France

Gavotte

FIN.

Source gallica.bnf.fr / Bibliothèque nationale de France